Number/
Numéro

1

RAPPORT SUR LA CARACTÉRISATION DES MASSES SALARIALES (C.M.S.) DU PERSONNEL PROFESSIONNEL ENSEIGNANT ET NON-ENSEIGNANT DES UNIVERSITÉS DU QUÉBEC 1981-1982

Partie I: Analyse

Québec

RAPPORT SUR LA CARACTÉRISATION DES MASSES SALARIALES (C.M.S.) DU PERSONNEL ENSEIGNANT ET NON-ENSEIGNANT DES UNIVERSITÉS DU QUÉBEC

1981-1982

PARTIE I: ANALYSE

Gouvernement du Québec
Ministère de l'Enseignement supérieur,
de la Science et de la Technologie
Direction générale de l'enseignement
et de la recherche universitaires
Direction de la planification
et du développement

Mai 1985

Responsable: M. Gaston Barrette
Directeur adjoint
Ministère de l'Enseignement supérieur,
de la Science et de la Technologie
Direction générale de l'enseignement
et de la recherche universitaires
Direction de la planification
et du développement
1035 De La Chevrotière
Edifice "G", 20ième étage
QUEBEC QC
G1R 5A5
(418) 643-7923

Dépôt légal: deuxième trimestre 1985
Bibliothèque nationale du Québec

ISSN: 0710 6378

© Gouvernement du Québec

TABLE DES MATIÈRES

PAGE

Liste des tableaux et des graphiques V

Avant-propos 1

Note méthodologique 5

Sommaire pour l'ensemble des universités 11

Sommaire par université 33

. Université Laval 35

. Université de Montréal 57

. Ecole des Hautes Etudes commerciales 79

. Ecole Polytechnique 101

. Université de Sherbrooke 123

. Université du Québec 145

. Université Bishop's 167

. Université McGill 189

. Université Concordia 211

Appendices

I. Précisions techniques 235

II. Formulaires 241

III. Répartition des unités et sous-unités administratives en sous-secteurs 245

IV. Exemples de simulation des régressions et des moyennes simulées 273

LISTE DES TABLEAUX ET DES GRAPHIQUES

PAGE

Tableau 1: Dépenses de fonctionnement (masse salariale et autres dépenses) suivant l'année budgétaire, 1976-77 à 1981-82

. Ensemble des universités (histogramme) 17
. Université Laval 40
. Université de Montréal 62
. Ecole des Hautes Etudes commerciales 84
. Ecole Polytechnique 106
. Université de Sherbrooke 128
. Université du Québec 150
. Université Bishop's 172
. Université McGill 194
. Université Concordia 216

Tableau 2: Masse salariale et différence suivant l'année budgétaire et l'origine des renseignements (cahiers budgétaires/caractérisation), 1979-80 à 1981-82

. Ensemble des universités 18
. Université Laval 41
. Université de Montréal 63
. Ecole des Hautes Etudes commerciales 85
. Ecole Polytechnique 107
. Université de Sherbrooke 129
. Université du Québec 151
. Université Bishop's 173
. Université McGill 195
. Université Concordia 217

Tableau 3: Effectifs, masses salariales et rémunérations moyennes suivant le statut d'emploi et l'année budgétaire 1980-81 et 1981-82

. Ensemble des universités 19
. Université Laval 42
. Université de Montréal 64
. Ecole des Hautes Etudes commerciales 86
. Ecole Polytechnique 108
. Université de Sherbrooke 130
. Université du Québec 152

PAGE

. Université Bishop's 174
. Université McGill 196
. Université Concordia 218

Tableau 4: Effectifs engagés, effectifs équivalents temps complet et rémunération annuelle moyenne selon les classes d'emploi, 1972-73, 1975-76 à 1981-82

. Ensemble des universités 20
. Université Laval 43
. Université de Montréal 65
. Ecole des Hautes Etudes commerciales 87
. Ecole Polytechnique 109
. Université de Sherbrooke 131
. Université du Québec (*) 153
. Université Bishop's 175
. Université McGill 197
. Université Concordia 219

Tableau 5: Proportion (%) des effectifs détenant un diplôme de 1er, 2ième et 3ième cycles selon les classes d'emploi, 1972-73, 1975-76 à 1981-82

. Ensemble des universités 21
. Université Laval 44
. Université de Montréal 66
. Ecole des Hautes Etudes commmerciales 88
. Ecole Polytechnique 110
. Université de Sherbrooke 132
. Université du Québec 154
. Université Bishop's 176
. Université McGill 198
. Université Concordia 220

Tableau 6: Age moyen et pourcentage d'effectifs féminins selon les classes d'emploi, 1972-73, 1975-76 à 1981-82

. Ensemble des universités 22
. Université Laval 45
. Université de Montréal 67
. Ecole des Hautes Etudes commerciales 89
. Ecole Polytechnique 111

(*): Le tableau 4A de la Partie II en donne la répartition des effectifs équivalence temps complet selon la constituante pour les années 1980-81 et 1981-82.

PAGE

. Université de Sherbrooke 133
. Université du Québec 155
. Université Bishop's 177
. Université McGill 199
. Université Concordia 221

Graphique 1: Échelles moyennes de rémunérations, selon les classes d'emploi, 1980-81

. Ensemble des universités 23
. Université Laval 46
. Université de Montréal 68
. Ecole des Hautes Etudes commerciales 90
. Ecole Polytechnique 112
. Université de Sherbrooke 134
. Université du Québec 156
. Université Bishop's 178
. Université McGill 200
. Université Concordia 222

Tableau 7: Effectifs engagés et rémunérations 1980-81 annuelles de base (estimées) suivant la classe d'emploi et l'âge au ler juin 1981

. Ensemble des universités 24
. Université Laval 47
. Université de Montréal 69
. Ecole des Hautes Etudes commerciales 91
. Ecole Polytechnique 113
. Université de Sherbrooke 135
. Université du Québec 157
. Université Bishop's 179
. Université McGill 201
. Université Concordia 223

Graphique 2: Échelles moyennes de rémunérations, selon les classes d'emploi, 1981-82

. Ensemble des universités 25
. Université Laval 48
. Université de Montréal 70
. Ecole des Hautes Etudes commerciales 92
. Ecole Polytechnique 114
. Université de Sherbrooke 136
. Université du Québec 158

PAGE

. Université Bishop's 180
. Université McGill 202
. Université Concordia 224

Tableau 8: Effectifs engagés et rémunérations 1981-82 annuelles de base (estimées) suivant la classe d'emploi et l'âge au 1er juin 1982

. Ensemble des universités 26
. Université Laval 49
. Université de Montréal 71
. Ecole des Hautes Etudes commerciales 93
. Ecole Polytechnique 115
. Université de Sherbrooke 137
. Université du Québec 159
. Université Bishop's 181
. Université McGill 203
. Université Concordia 225

Tableau 9: Effectifs engagés et différences moyennes simulées suivant l'année budgétaire et la classe d'emploi, 1980-81 et 1981-82

. Ensemble des universités 27
. Université Laval 50
. Université de Montréal 72
. Ecole des Hautes Etudes commerciales 94
. Ecole Polytechnique 116
. Université de Sherbrooke 130
. Université du Québec 160
. Université Bishop's 182
. Université McGill 204
. Université Concordia 226

Tableau 10: Effectifs engagés, rémunérations annuelles moyennes de base, différences moyennes simulées et pourcentages de variation suivant la classe d'emploi, 1980-81 et 1981-82

. Ensemble des universités 28
. Université Laval 51
. Université de Montréal 73
. Ecole des Hautes Etudes commerciales 95
. Ecole Polytechnique 117

PAGE

. Université de Sherbrooke 139
. Université du Québec 161
. Université Bishop's 183
. Université McGill 205
. Université Concordia 227

Tableau 11: Effectifs, masses salariales et des rémunérations moyennes suivant le sous-secteur et l'année budgétaire, 1980-81 et 1981-82

. Ensemble des universités 29
. Université Laval 52
. Université de Montréal 74
. Ecole des Hautes Etudes commerciales 96
. Ecole Polytechnique 118
. Université de Sherbrooke 140
. Université du Québec 162
. Université Bishop's 184
. Université McGill 206
. Université Concordia 228

APPENDICES

Graphique 3: Exemple 1 de simulation. Sous-ensemble fictif. Professeurs/chercheurs non-médecins à plein temps suivant l'année budgétaire 1980-81 et le diplôme de 1er cycle 276

Graphique 4: Exemple 2 de simulation. Sous-ensemble fictif. Professeurs/chercheurs non-médecins à plein temps suivant l'année budgétaire 1980-81 et 1981-82 et le diplôme de 1er cycle 277

AVANT-PROPOS

En raison de l'importance des masses salariales dans le budget de fonctionnement des universités, les responsables de la gestion du personnel professionnel des universités du Québec, de concert avec les responsables des organismes intéressés à l'enseignement supérieur, se sont donnés il y a quelques années un instrument technique: la caractérisation des masses salariales du personnel professionnel enseignant et non-enseignant.

Cette caractérisation permet d'analyser l'évolution du personnel professionnel ainsi que la structure des rémunérations, à partir d'une base de données commune et bien définie. Les communications entre les gestionnaires de l'enseignement supérieur ainsi que la prise de décision dans ce secteur d'activité s'en trouvent facilitées.

La Direction générale de l'enseignement et de la recherche universitaires tient à remercier les autorités des universités qui ont mis à sa disposition les renseignements nécessaires à la réalisation de cet ouvrage. Des remerciements vont également à tous les représentants des universités qui ont collaboré à la préparation du document en fournissant les données principales pour la création du fichier sur le personnel professionnel des universités québécoises.

Les renseignements définis et utilisés dans ce document résultent des souhaits exprimés par les organismes suivants:

- La Direction générale de l'enseignement et de la recherche universitaires;

- les universités du Québec;

- la Conférence des recteurs et des principaux des universités du Québec;

- la Fédération des associations de professeurs d'universités du Québec;

- Statistique Canada.

Le présent rapport décrit sommairement les principales caractéristiques du personnel professionnel des universités du Québec en 1980-81 et 1981-82 ainsi que leur évolution depuis 1972-73.

La première partie, Analyse, fait un sommaire du personnel professionnel de l'ensemble du réseau universitaire. Par la suite, le document présente pour chaque établissement universitaire une image de son personnel professionnel et de son évolution.

Un second document, Tableaux statistiques, contient une série de tableaux constituant le bilan statistique annuel de la caractérisation des masses salariales du personnel professionnel enseignant et non-enseignant des universités du Québec pour 1980-81 et 1981-82.

L'objectif de la Direction générale de l'enseignement et de la recherche universitaires en publiant les résultats de cette enquête est de mettre à la disposition des universités et des organismes intéressés des informations utiles sur le personnel professionnel de nos universités.

Tous commentaires et suggestions permettant d'améliorer la qualité des prochaines publications et des prochaines enquêtes et toutes demandes d'informations supplémentaires peuvent être adressées à:

Monsieur Gaston Barrette, chef
Service des systèmes de données
Direction de la planification et du développement
Direction générale de l'enseignement
et de la recherche universitaires
Ministère de l'enseignement supérieur,
de la science et de la technologie
1035 De La Chevrotière
Edifice "G", 20ième étage
QUÉBEC QC
G1R 5A5

La publication du présent rapport a été rendu possible grâce au travail des personnes suivantes sous la direction de monsieur Gaston Barrette: messieurs Carol Thivierge, et Jean-Marc Dion responsables des opérations de cueillette et de traitement des données. Monsieur Barrette est responsable des analyses.

Le Directeur de la planification
et du développement

JACQUES BEC

NOTE METHODOLOGIQUE

1. Les données

Il faut signaler que les données de 1981-82 sont provisoires: au moment où les universités ont répondu à l'enquête (début de 1982) un certain nombre de conventions collectives n'étaient pas encore signées entre les universités et leurs syndicats. Les chiffres doivent donc être interprétés avec toute la réserve qui s'impose. Il est à peu près certain que lorsque les chiffres définitifs de 1981-82 seront connus, l'augmentation générale de la masse salariale et par conséquent les différentes rémunérations moyennes seront plus élevées que celles qui apparaissent au présent rapport.

2. Régressions et différences moyennes simulées

De même que la masse salariale est un facteur important à prendre en considération dans la gestion des universités du Québec, il en est de même de l'infrastructure salariale de la collectivité universitaire. L'objectif est de cerner les échelles moyennes de rémunérations annuelles de base du personnel à plein temps et de quantifier leurs positions respectives.

2.1 Méthodologie

Par l'observation de la répartition du niveau de la rémunération annuelle de base dans un plan dont l'abscisse est définie par l'âge et l'ordonnée par la rémunération de base, nous pouvons remarquer une forte corrélation positive entre les deux variables. Après plusieurs expériences avec différents modèles mathématiques tendant à expliquer la variabilité des rémunérations de base par celle d'autres facteurs, les responsables de la Caractérisation ont opté pour l'utilisation du modèle linéaire du second ordre ci-après

$$\$_i = B_0 + B_1A_i + B_2A_i^2 + E_i$$

conditionné par les hypothèses classiques exigées par la méthode des moindres carrés comme par exemple la distribution normale des erreurs ainsi que l'espérance nulle de celles-ci. La rémunération de base ($\$_i$) se trouve donc à être définie principalement par l'âge (A_i^1), l'âge au carré (A_i^2) et un ensemble indéterminé de facteurs dont les effets sont contenus dans la variable résiduelle (E_i). En utilisant la méthode des moindres carrés pour concrétiser la régression, on estime les valeurs des coefficients B_0, B_1 et B_2 de telle sorte que l'on peut à partir du nouveau modèle ci-dessous

$$\hat{\$}_i = \hat{B}_0 + \hat{B}_1A_i + \hat{B}_2A_i^2 \text{ (1)}$$

(1): L'accent circonflexe au-dessus des symboles signifie que l'on est en présence de valeurs estimées.

tracer la courbe de régression. Celle-ci a le grand avantage de passer à travers le nuage de points tout en minimisant la somme des écarts au carré existant entre les points sur la courbe et ceux dans le plan. Cette méthode permet de définir une structure de rémunération pour le groupe concerné plus précise et préférable dans la pratique à un ajustement à main levée facilement aléatoire et permettant plus difficilement la conciliation des statistiques obtenues. On nomme la courbe de régresson ainsi obtenue "référentiel de base".

2.2 Graphiques

Chacun des graphiques présente de l'information concernant le sous-ensemble du personnel professionnel selon la classe d'emploi. La courbe de régression de ce sous-ensemble est représentée par un trait discontinu (----) pour les données 1980-81 et un trait continu (_) pour 1981-82. Chacun des points de cette courbe représente la rémunération annuelle de base "estimée" des individus de ce sous-ensemble à un âge donné. Finalement nous retrouvons au haut du graphique les effectifs sur lesquels sont basés les calculs. La valeur des coefficients (B_0, B_1, B_2) ainsi que celle de certains tests (R , F) sont disponibles sur demande à l'observateur qui veut apprécier la précision de l'ajustement.

2.3 Tableaux

En plus des graphiques permettant de visualiser les différences entre les structures salariales des classes d'emploi, deux tableaux quantifient certaines valeurs. Ils présentent la "différence moyenne simulée" c'est-à-dire la différence moyenne entre les rémunérations de base de deux sous-ensembles au cours d'une même année et la différence moyenne entre les rémunérations de base d'un même sous-ensemble mais au cours de deux années consécutives. Finalement, on peut lire avec précision sur le tableau les graphiques, la répartition des effectifs et des rémunérations annuelles moyennes de base (estimées) suivant l'âge.

Remarque: Il importe ici de noter que sur les schématisations digigraphiques, il s'agit systématiquement de l'âge au ler juin 1982 et ce, tant pour l'année 1980-81 que pour l'année 1981-82; alors que pour les statistiques présentées dans les tableaux concernant l'année budgétaire 1981-82, il s'agit de l'âge au ler juin 1981.

Ainsi donc, la différence observée à un âge i et présentée sur une superposition graphique d'une année budgétaire (1980-81) par rapport à une autre (1981-82), <u>représente le vieillissement moyen ainsi que le redressement</u>

d'échelle. Sur les tableaux 7 et 8, cette différence est obtenue en soustrayant de la rémunération moyenne 1981-82 de l'âge i + 1, la rémunération moyenne correspondant à l'âge i pour l'année 1980-81. Si dans les tableaux, on soustrait les rémunérations moyennes d'une année par rapport à l'autre à un âge commun, soit l'âge i, l'on ne caractérise que le redressement d'échelle à cet âge.

On trouvera à l'Appendice IV un exemple de chacune des deux simulations.

3. Sous-secteur

Les professeurs/chercheurs non-médecins ont été groupés en vingt et un sous-secteurs disciplinaires dont la composition apparaît à l'Appendice III. Ces regroupements ont été faits à partir des unités et sous-unités administratives (facultés, départements, modules, etc ...) fournies par les universités dans le cadre de la Caractérisation des masses salariales.

Les écarts entre les moyennes de rémunération des établissements et des sous-secteurs ne sont pas qu'une différence pure de rémunération mais comportent aussi des différences dues à des facteurs structurels tels que l'âge, le rang académique, la mobilité inter et intrainstitutionnelle et sectorielle. On en retrouvera les principaux éléments dans la partie II du rapport.

SOMMAIRE POUR L'ENSEMBLE
DES UNIVERSITES

1. Dépenses de fonctionnement et caractérisation

Préparé d'après les formulaires des cahiers budgétaires transmis par les universités à la Direction générale de l'enseignement et de la recherche universitaires, l'histogramme 1 représente la répartition des dépenses de fonctionnement et des masses salariales pour les années budgétaires 1976-77 à 1981-1982. La part du budget de fonctionnement de l'exercice 1981-82 consacrée à la rémunération du personnel professionnel demeure sensiblement la même qu'en 1980-81 soit 47,59%. Cette proportion représente plus concrètement une somme de 564 736 300 $ comparativement à 503 517 100 $ l'année précédente pour une augmentation de 12,2%. A l'observation de l'histogramme, on remarque la forte stabilité des trois postes de dépenses présentés. On peut affirmer qu'en moyenne 46% du budget global de fonctionnement du réseau universitaire est consacré aux salaires du personnel professionnel, 18% à ceux du personnel non-professionnel et finalement 34% aux autres dépenses comme par exemple l'achat de matériel et de fournitures, l'entretien et les réparations, les services publics, les frais financiers, etc.... Néanmoins ces pourcentages peuvent varier de façon importante dans les budgets de fonctionnement de chacune des universités comme on peut le constater en examinant le tableau 1 de chaque université.

Une analyse comparative entre l'évolution de la masse salariale tirée des cahiers budgétaires et celle calculée à partir des données de la Caractérisation est présentée au tableau 2. Un partie de la différence observée chaque année provient principalement des règles différentes conditionnant les deux systèmes, telles que les conventions relatives aux postes de dépenses sur les "transferts interfonds ou interfonctions" et la prise en considération des dépenses pour l'élément de programme "services publics" dans les données tirées des cahiers budgétaires; la masse salariale provenant de la Caractérisation (données provisoires) est pour 1981-82 de 10.26% inférieure à celle déclarée dans les formulaires financiers transmis à la Direction générale de l'enseignement et de la recherche universitaires.

Statut d'emploi et personnel professionnel

2.1 Effectifs

Le personnel couvert par l'enquête, c'est-à-dire le personnel de haute direction et le personnel professionnel enseignant et non-enseignant des universités du Québec, s'établissait à 11 803 personnes en 1981-82 comparativement à 11 796 en 1980-81, soit une augmentation de 0,05%. Ces effectifs sont sur la base d'hommes/années.

La plus forte augmentation s'établissait chez le personnel à plein temps, 1.40%, tandis qu'on observait des diminutions dans tous les autres statuts d'emploi.

Au cours de la période 1972-73/1981-82, les effectifs compris dans le relevé s'accroissaient de 29,9% soit 2 716 personnes/années, la catégorie "plein temps" y contribuant pour les deux tiers avec 2 030 individus. Seule la catégorie "congé d'études" est en décroissance, sa représentativité ayant chuté de plus de la moitié au cours de la période.

2.2 Masse salariale

La masse salariale du personnel est évaluée à 510 543 000 $ en 1981-82, ce qui constitue une augmentation de 13,8% par rapport à celle de 1980-81 qui s'élevait à 448 543 400 $. La plus grande partie de cette masse, soit 410 110 500 $, est allée au personnel professionnel à plein temps ne faisant pas partie de la haute direction.

3. Classe d'emploi et personnel à plein temps

3.1 Effectifs

Chez le personnel dont le statut d'emploi est "plein temps", la classe des professeurs/chercheurs (excluant ceux qui sont en congé sabbatique et en congé d'études) est de loin la plus considérable: elle représente 62% de ses effectifs en 1981-82. Elle est suivie de la classe "autres professionnels" dont l'importance relative est de 22%. Viennent ensuite ceux de la direction enseignement/recherche avec 9,0%, direction "autres fonctions" avec 4,9% et enfin les auxiliaires d'enseignement et de recherche avec 0,6%.

Si on considère l'évolution des cinq classes d'emploi au cours de la période 1972-73/1981-82 (tableau 4), on observe que les changements les plus importants sont survenus dans la classe des auxiliaires d'enseignement/recherche qui est en voie de disparition, du moins en tant que personnel à plein temps. En effet en 1972-73, cette classe représentait 4,6% des effectifs; en 1981-82, à peine moins de 0.6%. Une partie de cette diminution s'explique par le fait qu'une université importante a décidé de rapporter ce personnel dans la catégorie du temps partiel.

A noter que les effectifs féminins dans les catégories de personnel professionnel à plein temps se chiffraient à 18,9% en 1981-82. La représentation féminine diffère toutefois considérablement selon les classes d'emploi, représentant un peu plus de 11% dans les deux classes de "direction" pour atteindre 32% chez les professionnels non-enseignants. Cette présence féminine a augmenté de près de la moitié entre 1972-73 et 1981-82, tandis que l'élément masculin augmentait sa représentation de 14% seulement. Les effectifs féminins ont presque doublé dans les classes d'emploi direction enseignement/recherche et professionnels non-enseignants tandis qu'ils augmentaient d'un peu plus du tiers dans les classes de direction autres fonctions et professeurs/chercheurs. Pour les raisons énumérées plus haut, la proportion a chuté de plus des deux tiers chez les auxiliaires d'enseignement et de recherche.

3.2 Rémunérations

Même si les rémunérations pour 1981-82 sont provisoires, elles étaient quand même déjà plus élevées de 13,82% par rapport à 1980-81. La classe d'emploi dont l'augmentation a crû le plus rapidement était celle des professeurs-chercheurs avec 14.6%, suivie de celle des autres professionnels avec 13,6%.

3.3 Diplômes

L'un des indices fréquemment utilisés pour mesurer le degré de qualification d'un personnel donné est son niveau de scolarité. Pour le personnel professionnel enseignant et non-enseignant à plein temps, la caractérisation fournit des informations sur les diplômes obtenus par chaque individu. 45.1% de l'ensemble du personnel professionnel détient un doctorat en 1981-82 comparativement à 41,8% en 1972-73. Si on analyse cette évolution selon la classe d'emploi, on voit la proportion des docteurs dans la direction enseignement/recherche passer pendant cette période de 56% à 61% des effectifs, celle des professeurs/chercheurs de 54% à 60%. Quant aux trois dernières classes d'emploi, leur proportion de 3ième cycle est plutôt stable et relativement faible, ce type de qualification étant davantage requis pour le personnel en contact quotidien avec l'enseignement et la recherche. Le ministère de l'Education a consacré pendant plusieurs années des montants spéciaux au perfectionnement des professeurs/chercheurs.

3.4 Age

Le personnel professionnel enseignement et non-enseignant des universités vieillit. Pour l'ensemble, il est passé de 38,1 ans en 1972-73 à 42,7 ans en 1981-82. La catégorie "autres professionnels" a vieilli plus rapidement que les autres classes d'emploi: de 34,0 ans à 39,2 ans, soit 5,2 ans. Le personnel de direction enseignement/recherche, même s'il est le plus vieux des classes d'emploi, a vieilli le moins rapidement: 1,9 an pendant la période, de 43,1 ans à 45 ans. Le personnel auxiliaire d'enseignement et de recherche demeure le plus jeune (34,2 ans en 1981-82).

3.5 Rémunération et âge

Les deux graphiques et les deux tableaux montrent l'évolution estimée pour chacune des classes d'emploi de la rémunération de base par rapport à l'âge. On y observe que généralement la rémunération de base augmente avec l'âge jusqu'à environ cinquante ans, après quoi elle diminue plus ou moins rapidement selon la classe d'emploi. On peut noter que la rémunération estimée du personnel de direction (aut fonct) diminue rapidement à partir de 50 ans et se retrouve d'abord sous celle de la direction (ens/rech) puis à partir de 55 ans sous celle des professeurs/chercheurs.

3.6 Sous-secteur

Pour l'ensemble des professeurs/chercheurs non-médecins des universités, ce sont les professeurs en lettres, histoire et philosophie qui sont les plus nombreux avec 636 sur les 5 224 recensés (excluant les médecins). Ils sont suivis par ceux qui enseignent en sciences de l'éducation (453) et en sciences administratives (382).

ENSEMBLE DES UNIVERSITÉS
RÉPARTITION DES DÉPENSES DE FONCTIONNEMENT (Masse salariale et autres dépenses)
SUIVANT
L'ANNÉE BUDGÉTAIRE

(en 1 000$)

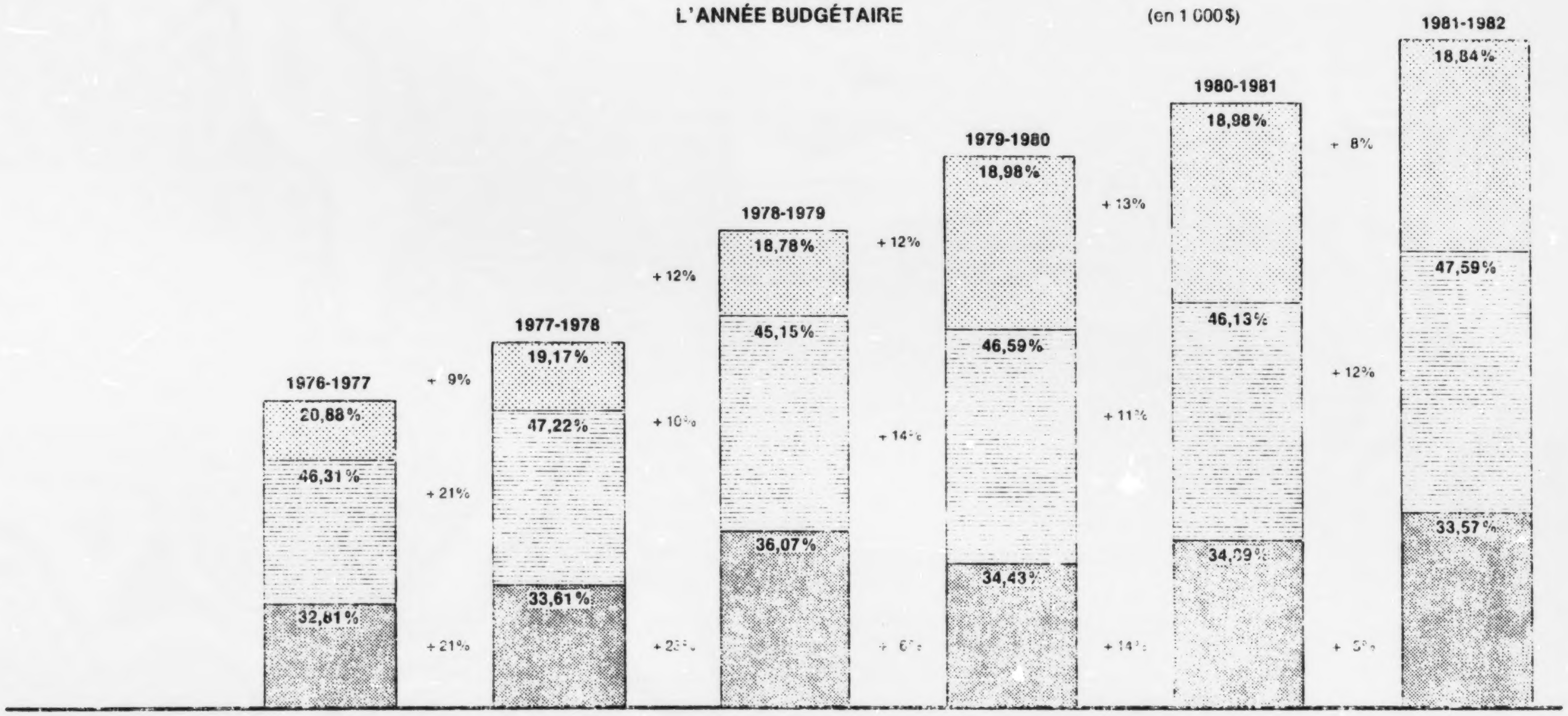

	1976-1977	1977-1978	1978-1979	1979-1980	1980-1981	1981-1982
Personnel non prof.	134 578,4	146 331,0	164 320,5	184 033,8	207 230,0	223 512,9
Personne prof.	298 444,0	360 475,7	395 195,5	451 737,8	503 517,1	564 736,3
Autres dépenses	211 459,5	256 625,3	315 724,7	[illegible]	380 836,9	398 284,0
TOTAL des dépenses	644 481,9	763 432,0	875 240,7	969 680,7	1 091 584,0	1 186 533,2

Histogramme 1

TABLEAU 2

ENSEMBLE DES UNIVERSITES

REPARTITION DE LA MASSE SALARIALE (1,0 = $ 1 000,00) ET LA DIFFERENCE ($ - %)
SUIVANT
L'ANNEE BUDGETAIRE ET L'ORIGINE DES RENSEIGNEMENTS (CAHIERS BUDGETAIRES/CARACTERISATION)

ANNEE BUDGETAIRE	Masse salariale		Différence Cahier budgétaire - Caractérisation	
	Cahier budgétaire *	Caractérisation **	$	o/o
1979-1980	451 737,8	393 126,9	58 610,9	12,97
1980-1981	503 517,1	445 031,5	58 485,6	11,62
1981-1982***	564 736,3	506 767,0	57 969,3	10,26

* Cahiers budgétaires D.G.E.R.U. – Ministère de l'Éducation

** La masse salariale relative au congé d'étude a été soustraite de la masse salariale totale dégagée de la caractérisation. (voir tableau 3).

*** La masse salariale dégagée de la caractérisation n'est que prévisionnelle.

TABLEAU 3

ENSEMBLE DES UNIVERSITES

ENSEMBLE DU PERSONNEL

REPARTITION DES EFFECTIFS, DES MASSES SALARIALES ET DES REMUNERATIONS MOYENNES (1,0 = $ 1 000,00)
SUIVANT
LE STATUT D'EMPLOI ET L'ANNEE BUDGETAIRE

STATISTIQUE	STATUT D'EMPLOI										ENSEMBLE	
	Plein temps		Congé sabbatique		Congé d'étude		Temps partiel		Haute direction			
	1980-1981	1981-1982	1980-1981	1981-1982	1980-1981	1981-1982	1980-1981	1981-1982	1980-1981	1981-1982	1980-1981	1981-1982
Effectifs équivalents plein temps	9349,72	9480,75	425,37	417,28	125,93	119,16	1797,72	1691,01	98,00	95,00	11796,74	11803,19
% Variation 1981-1982/1980-1981	1,40		-1,90		-5,38		-5,99		-3,06		0,05	
Masse salariale	355635,2	410110,5	17085,5	18844,7	3511,9	3775,9	66467,1	71431,8	5843,7	6380,1	448543,4	510542,9
% Variation 1981-1982/1980-1981	15,32		10,30		7,52		7,47		9,18		13,82	
Rémunération totale moyenne pondérée	38,037	43,257	40,167	45,161	27,888	31,689	36,973	42,242	59,630	67,159	38,023	43,255
% Variation 1981-1982/1980-1981	13,72		12,43		13,63		14,25		12,63		13,76	

37-7725-2 8384-847

ENSEMBLE DES UNIVERSITÉS

EFFECTIFS ENGAGÉS, EFFECTIFS ÉQUIVALENTS PLEIN TEMPS ET RÉMUNÉRATION ANNUELLE MOYENNE
SELON LES CLASSES D'EMPLOI, DE 1972-73 A 1981-82

CLASSE D'EMPLOI	1972-73	1975-76	1976-77	1977-78	1978-79	1979-80	1980-81	1981-82*
DIRECTION (Ens/rech)								
Effectifs engagés	742	816	940	1 002	857	903	1 055	1 084
E.E.P.T. **	704,8	749,3	858,9	942,8	806,8	852,4	1 005,8	1 051,0
R.A.B. ($) ***	19 512	27 804	29 870	32 965	37 076	39 796	42 484	47 658
DIRECTION (aut. fonct.)								
Effectifs engagés	481	519	517	478	623	500	423	487
E.E.P.T.	435,7	483,1	486,7	452,0	583,9	468,0	405,4	463,6
R.A.B. ($)	17 035	25 777	28 816	31 519	34 187	38 264	41 973	47 080
PROFESSEURS/CHERCHEURS								
Effectifs engagés	5 533	6 123	6 182	6 209	6 289	6 311	6 289	6 336
E.E.P.T.	5 013,5	5 544,6	5 311,2	5 633,5	5 758,5	5 750,9	5 786,7	5 858,0
R.A.B. ($)	15 526	22 796	25 492	28 590	32 304	34 994	38 118	43 667
AUXILIAIRE (Ens/rech)								
Effectifs engagés	448	181	141	79	72	50	47	63
E.E.P.T.	359,1	144,8	118,1	64,8	64,5	39,8	33,2	52,7
R.A.B. ($)	8 336	12 774	15 212	16 010	18 597	21 123	24 077	26 372
AUTRE PROFESSIONNEL								
Effectifs engagés	1 418	1 803	1 994	2 175	2 076	2 237	2 283	2 172
E.E.P.T.	1 227,2	1 564,9	1 837,0	1 960,1	1 950,3	2 092,0	2 118,6	2 055,3
R.A.B. ($)	10 800	16 687	19 282	21 637	24 612	27 118	30 612	34 761
ENSEMBLE								
Effectifs engagés	8 622	9 442	9 774	9 943	9 917	10 001	10 097	10 142
E.E.P.T.	7 740,4	8 486,7	8 611,8	9 053,3	9 163,9	9 203,1	9 349,7	9 480,7
R.A.B. ($)	14 803	22 034	24 674	27 551	31 125	33 760	36 973	42 242

* Donnés provisoires
** Effectifs équivalents plein temps
*** Rémunération annuelle de base ($) des effectifs engagés

TABLEAU 4

ENSEMBLE DES UNIVERSITES

AGE MOYEN, POURCENTAGE D'EFFECTIFS FÉMININS SELON LES CLASSES D'EMPLOI
DE 1972-73 A 1981-82

CLASSE D'EMPLOI	1972-73	1975-76	1976-77	1977-78	1978-79	1979-80	1980-81	1981-82*
DIRECTION (Ens/rech)								
Age moyen	43,1	43,0	43,3	43,9	44,3	45,3	45,0	45,0
% effectifs féminins	7,7	8,0	8,7	8,3	9,4	10,2	11,7	11,7
DIRECTION (aut. fonct.)								
Age moyen	41,0	41,6	43,2	42,7	42,7	43,9	44,9	44,8
% effectifs féminins	7,6	8,3	8,2	9,3	13,2	9,4	10,5	11,9
PROFESSEURS/CHERCHEURS								
Age moyen	38,8	39,0	40,4	41,1	41,7	42,3	42,8	43,5
% effectifs féminins	13,6	14,7	15,0	15,1	15,3	15,7	15,7	16,1
AUXILIAIRE (Ens/rech)								
Age moyen	30,0	29,6	33,6	31,8	31,8	32,3	33,1	34,2
% effectifs féminins	20,8	26,0	36,1	40,5	27,6	29,2	23,3	21,9
AUTRE PROFESSIONNEL								
Age moyen	34,0	34,1	36,0	36,3	36,9	37,6	38,5	39,2
% effectifs féminins	31,4	32,5	31,9	32,6	33,7	33,6	31,4	32,2
ENSEMBLE								
Age moyen engagés	38,1	38,3	39,9	40,3	40,9	41,5	42,1	42,7
% effectifs féminins	15,9	17,2	17,9	18,1	18,6	19,0	18,7	18,9

* Données provisoires

TABLEAU 5

ENSEMBLE DES UNIVERSITÉS
PROPORTION (%) DES EFFECTIFS DETENANT UN DIPLOME DE 1er, 2e ET 3e CYCLES
SELON LES CLASSES D'EMPLOI, DE 1972-73 A 1981-82

CLASSE D'EMPLOI	1972-73	1975-76	1976-77	1977-78	1978-79	1979-80	1980-81	1981-82*
DIRECTION (Ens/rech)								
1er cycle	13,2	12,4	12,0	14,0	11,5	11,8	11,9	11,5
2e cycle	30,7	29,3	28,6	28,0	27,5	27,1	27,7	27,5
3e cycle	56,1	58,3	59,4	58,0	61,0	61,1	60,4	61,0
DIRECTION (aut. fonct.)								
1er cycle	62,8	61,6	61,0	61,8	63,3	60,6	62,5	62,4
2e cycle	30,3	30,0	30,2	30,5	29,2	31,4	30,5	31,2
3e cycle	6,9	8,4	8,8	7,7	7,5	8,0	7,0	6,4
PROFESSEURS/CHERCHEURS								
1er cycle	14,9	14,4	14,9	13,2	12,5	11,7	11,4	11,3
2e cycle	31,3	28,9	28,5	28,9	29,2	28,9	28,5	28,4
3e cycle	53,7	56,7	56,6	57,9	58,3	59,4	60,1	60,3
AUXILIAIRE (Ens/rech)								
1er cycle	47,7	52,3	49,1	60,8	57,5	62,2	56,1	43,0
2e cycle	30,8	27,7	27,2	22,1	25,6	22,7	24,2	33,5
3e cycle	21,5	20,0	23,7	17,1	16,9	15,0	19,7	23,5
AUTRE PROFESSIONNEL								
1er cycle	74,6	72,4	72,5	71,6	71,0	71,3	70,3	70,5
2e cycle	22,1	24,1	23,9	24,3	25,5	25,7	26,3	26,3
3e cycle	3,3	3,5	3,6	4,1	3,5	3,0	3,4	3,2
ENSEMBLE								
1er cycle	28,5	28,2	30,0	28,7	28,4	28,0	27,2	26,9
2e cycle	29,7	28,1	27,6	27,9	28,2	28,1	28,0	28,0
3e cycle	41,8	43,7	42,4	43,4	43,4	43,9	44,8	45,1

* Données provisoires

TABLEAU 6

G/4-1-14

REPARTITION ECHELLES MOYENNES REMUNERATIONS

ENS CL D'EMPLOI / PLEIN TEMPS / ENS. DES UNI/.

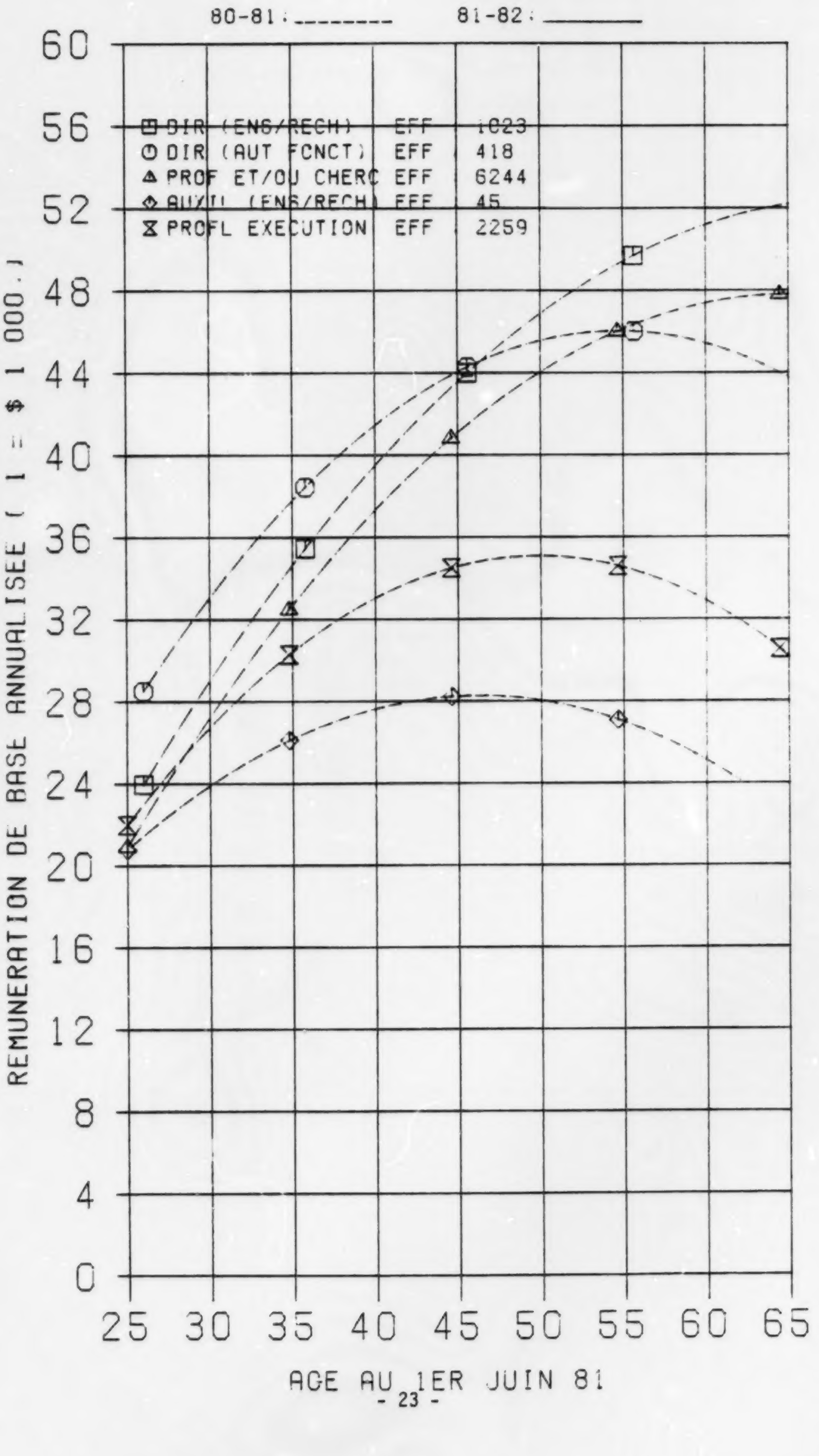

Tableau 7

ENSEMBLE DES UNIVERSITES

PERSONNEL A PLEIN TEMPS

REPARTITION DES EFFECTIFS ENGAGES ET
DES REMUNERATIONS 1980-1981 ANNUELLES DE BASE (ESTIMEES)
SUIVANT
LA CLASSE D'EMPLOI ET L'AGE AU 1er JUIN 1981

AGE	C L A S S E D ' E M P L O I										ENSEMBLE	
	Direction (ens/rech)		Direction (aut fonct)		Professeurs /Chercheurs		Auxiliaires (ens/rech)		Professionnels d'éxecution			
	Eff.	Rém.	Eff.	Rém.	Eff.	Rém.	Eff.	Rém.	Eff.	Rém.	Eff.	Rém.
25	0	22632	0	27268	9	20909	5	20795	13	21994	27	20821
26	1	23971	1	28513	27	22238	2	21485	33	23023	64	22155
27	1	25280	2	29715	46	23534	6	22141	57	24020	112	23452
28	5	26553	2	30874	52	24796	3	22764	71	24969	134	24713
29	5	27805	4	31990	85	26024	3	23354	85	25875	182	25937
30	8	29021	7	33064	128	27219	4	23910	120	26739	268	27124
31	8	30207	6	34095	166	28330	3	24433	129	27561	312	28275
32	7	31362	7	35084	170	29507	3	24923	131	28340	318	29383
33	14	32485	14	36030	224	30601	3	25379	133	29076	396	30435
34	18	33579	15	36933	281	31661	0	25802	139	29770	455	31505
35	31	34641	25	37793	274	32687	1	26192	123	30421	457	32503
36	39	35673	17	38611	288	33680	2	26548	106	31030	452	33474
37	36	36674	21	39386	307	34639	1	26871	100	31597	466	34404
38	63	37644	21	40118	331	35564	1	27161	128	32121	547	35297
39	54	38533	15	40808	321	36455	0	27417	92	32602	483	36153
40	54	39491	11	41455	281	37313	0	27640	77	33041	425	36972
41	53	40369	13	42059	250	38137	1	27830	64	33437	382	37755
42	46	41216	14	42621	246	38928	2	27986	63	33791	372	38501
43	46	42032	14	43140	204	39685	2	28109	46	34102	313	39209
44	38	42817	12	43616	203	40408	0	28199	46	34371	299	39882
45	40	43572	14	44050	207	41097	2	28255	38	34598	303	40517
46	37	44296	17	44440	193	41753	0	28279	35	34781	282	41116
47	36	44989	13	44788	197	42375	0	28268	28	34923	275	41677
48	47	45651	12	45094	192	42963	0	28225	35	35022	286	42202
49	26	46282	12	45357	156	43518	0	28148	35	35078	229	42691
50	44	46833	7	45577	142	44039	0	28037	31	35092	226	43142
51	34	47453	11	45754	158	44526	0	27394	33	35063	237	43557
52	42	47992	10	45839	119	44980	0	27717	22	34992	193	43934
53	30	48500	14	45981	130	45399	0	27506	31	34378	206	44275
54	24	48978	10	46030	113	45786	0	27263	22	34722	169	44580
55	23	49425	11	46037	89	46138	0	26986	33	34523	156	44847
56	20	49841	11	46000	95	46457	0	26675	26	34232	152	45078
57	23	50226	5	45922	84	46742	0	26332	21	33998	133	45272
58	11	50580	8	45800	79	46994	0	25955	21	33672	119	45429
59	14	50904	5	45636	80	47212	0	25544	22	33303	121	45549
60	13	51197	9	45429	68	47396	0	25101	18	32892	108	45633
61	10	51459	3	45180	63	47546	0	24624	12	32438	88	45680
62	9	51690	7	44887	50	47663	1	24113	17	31941	84	45690
63	3	51890	9	44552	52	47746	0	23570	2	31403	66	45663
64	7	52060	5	44175	40	47795	0	22993	8	30821	60	45599
65	3	52199	4	43754	44	47811	0	22382	8	30198	59	45499
ENS	1023	42615	418	41973	6244	38068	45	24266	2259	30704	10016	36972

G/4-1-15

REPARTITION ECHELLES MOYENNES REMUNERATIONS

ENS CL D'EMPLOI / PLEIN TEMPS / ENS. DES UNIV.

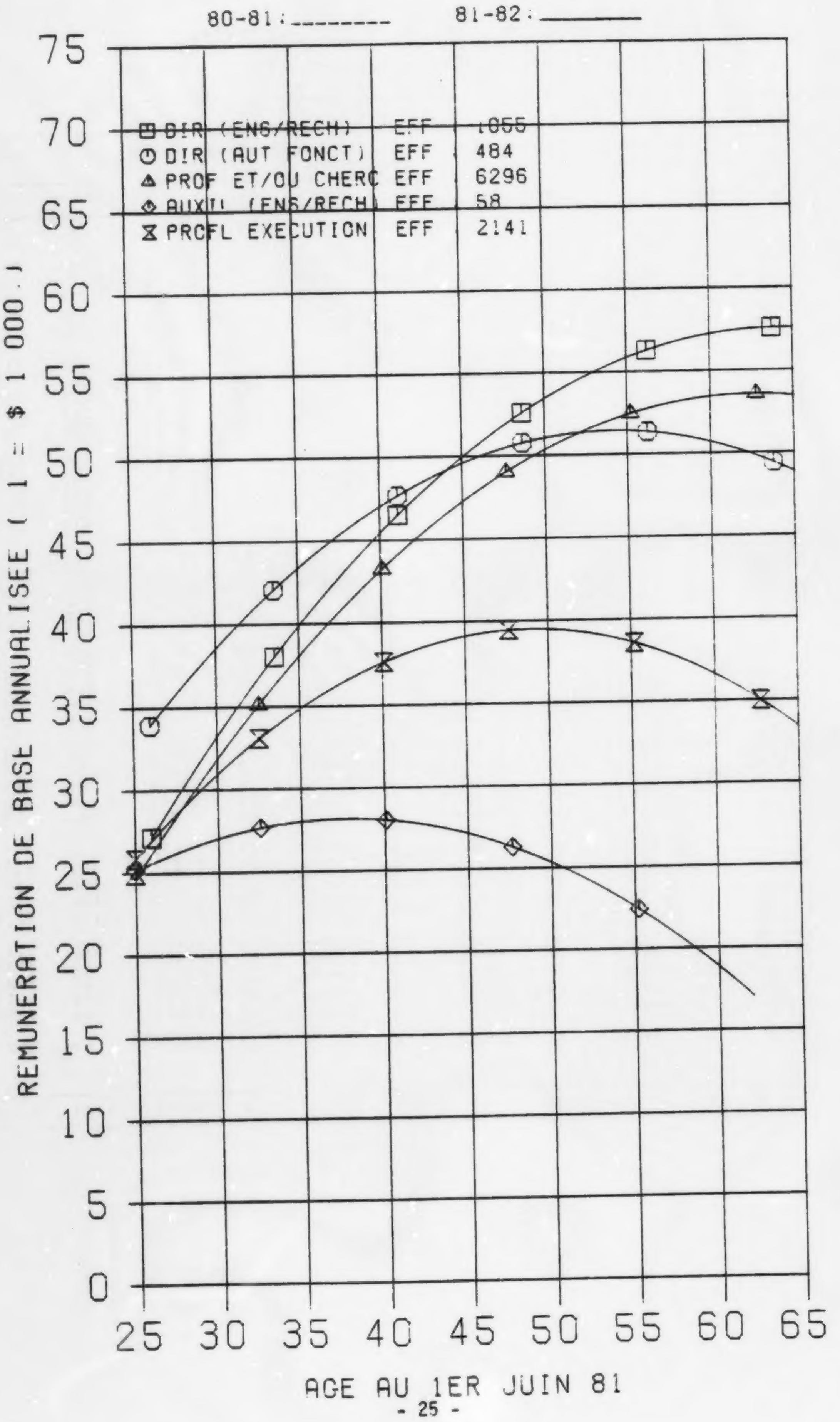

Tableau 8

ENSEMBLE DES UNIVERSITES

PERSONNEL A PLEIN TEMPS

REPARTITION DES EFFECTIFS ENGAGES ET
DES REMUNERATIONS 1981-1982 ANNUELLES DE BASE (ESTIMEES)
SUIVANT
LA CLASSE D'EMPLOI ET L'AGE AU 1er JUIN 1982

AGE	CLASSE D'EMPLOI										ENSEMBLE	
	Direction (ens/rech)		Direction (aut fonct)		Professeurs /Chercheurs		Auxiliaires (ens/rech)		Professionnels d'éxecution			
	Eff.	Rém.	Eff.	Rém.	Eff.	Rém.	Eff.	Rém.	Eff.	Rém.	Eff.	Rém.
25	0	25514	0	32648	9	24662	3	25146	12	25355	24	24620
26	0	27135	0	33916	16	26182	6	25602	22	26963	44	26129
27	2	28715	1	35140	32	27662	2	26022	43	28035	80	27594
28	2	30253	3	36319	57	29100	7	26403	56	29054	125	29016
29	7	31749	5	37454	63	30498	2	26748	71	30025	149	30393
30	8	33202	6	38545	88	31854	6	27054	88	30949	196	31727
31	6	34614	8	39591	142	33169	5	27324	107	31826	269	33017
32	16	35933	10	40593	175	34443	4	27556	119	32655	325	34262
33	20	37310	9	41551	171	35676	2	27750	124	33436	327	35465
34	18	38596	17	42465	229	36368	1	27907	129	34170	396	36623
35	26	39839	17	43334	264	38019	1	28026	133	34857	442	37737
36	34	41040	29	44159	276	39129	1	28108	115	35496	457	38808
37	39	42198	27	44940	294	40197	5	28152	96	36003	461	39834
38	49	43315	30	45677	288	41225	2	28159	94	36633	464	40817
39	69	44390	25	46369	320	42211	1	28129	121	37130	539	41756
40	71	45422	19	47017	315	43157	0	28061	84	37579	491	42651
41	51	46413	11	47621	297	44061	0	27955	77	37931	438	43502
42	51	47361	16	48180	252	44924	0	27812	59	38336	380	44310
43	44	48268	15	48696	256	45746	2	27632	58	38643	375	45073
44	43	49132	13	49167	217	46527	3	27414	46	38902	322	45793
45	42	49954	14	49593	194	47267	0	27153	40	39115	290	46469
46	42	50734	13	49976	207	47965	2	26866	39	39279	304	47101
47	41	51472	19	50314	200	48623	1	26535	33	39397	294	47689
48	36	52167	16	50608	194	49240	1	26167	26	39467	274	48233
49	37	52821	15	50858	200	49815	0	25762	33	39489	285	48734
50	22	53433	15	51063	158	50349	0	25319	30	39464	225	49190
51	35	54002	6	51224	157	50842	0	24839	29	39391	229	49603
52	29	54529	13	51341	165	51295	0	24321	27	39271	235	49972
53	35	55015	8	51414	120	51706	0	23766	21	39104	184	50297
54	28	55458	14	51442	125	52076	2	23173	32	38889	202	50578
55	19	55859	11	51426	116	52404	0	22543	19	38627	165	50816
56	21	56218	11	51366	88	52692	1	21875	30	38317	151	51009
57	21	56535	13	51262	94	52939	0	21170	22	37960	150	51159
58	26	56810	4	51113	80	53144	0	20427	21	37555	131	51265
59	12	57042	11	50920	77	53309	0	19647	19	37103	120	51327
60	11	57233	6	50683	78	53432	0	18829	20	36604	115	51345
61	10	57381	9	50401	65	53514	0	17974	15	36057	99	51319
62	11	57488	4	50075	60	53556	0	17082	13	35462	88	51249
63	9	57552	6	49705	50	53556	1	16151	15	34820	81	51136
64	4	57574	8	49291	49	53515	0	15184	3	34131	64	50979
65	5	57554	6	48833	41	53432	0	14179	7	33394	59	50777
ENS	1052	48570	483	47514	6279	44416	61	26584	2148	35341	10049	43013

TABLEAU 8

ENSEMBLE DES UNIVERSITES

PERSONNEL A PLEIN TEMPS

REPARTITION DES EFFECTIFS ENGAGES ET DES DIFFERENCES MOYENNES SIMULEES
SUIVANT
L'ANNEE BUDGETAIRE ET LA CLASSE D'EMPLOI

STATISTIQUE	CLASSE D'EMPLOI										ENSEMBLE	
	Dir (ens/rech)		Dir (aut fonct)		Prof/cherc		Auxil (ens/rech)		Profl exec			
	1980-1981	1981-1982	1980-1981	1981-1982	1980-1981	1981-1982	1980-1981	1981-1982	1980-1981	1981-1982	1980-1981	1981-1982
Effectifs engagés	1055	1084	423	487	6289	6336	47	63	2283	2172	10097,00	10142,00
Différence moyenne simulée ($)	3172,69	3340,92	3271,94	3405,43	591,42	753,44	-4987,41	-7650,76	-3598,98	-4407,15	0,00	0,00

37-7725-3 8384-847

TABLEAU 10

ENSEMBLE DES UNIVERSITES

PERSONNEL A PLEIN TEMPS

REPARTITION DES EFFECTIFS ENGAGES, DES REMUNERATIONS ANNUELLES MOYENNES DE BASE
DES DIFFERENCES MOYENNES SIMULEES ET DES POURCENTAGES DE VARIATION
SUIVANT
LA CLASSE D'EMPLOI

STATISTIQUE	CLASSE D'EMPLOI										ENSEMBLE	
	Dir (ens/rech)		Dir (aut foncl)		Prof/cherc		Auxil (ens/rech)		Profl exec			
	1980-1981	1981-1982	1980-1981	1981-1982	1980-1981	1981-1982	1980-1981	1981-1982	1980-1981	1981-1982	1980-1981	1981-1982
Effectifs engagés	1055	1084	423	487	6289	6336	47	63	2283	2172	10097,00	10142,00
Rémunération annuelle moyenne de base	42483,53	47658,82	41973,12	47079,89	38117,93	43666,66	24077,11	26372,65	30612,13	34761,15	36973,12	42242,63
Diff. moy. simulée ($) 1981-1982/1980-1981	5956,82		5480,87		5728,90		2168,81		4311,01		5494,94	
% Variation 1981-1982/1980-1981	14,02		13,06		15,03		9,01		14,08		14,86	

37-7725-4 8384-847

ENSEMBLE DES UNIVERSITES

PROFESSEURS / CHERCHEURS « NON-MÉDECINS » À PLEIN TEMPS

Répartition des effectifs, des masses salariales et des rémunérations moyennes (1,0 = $1 000,00)
suivant
le sous-secteur, et l'année budgétaire

TABLEAU 11-1

STATISTIQUE	SOUS-SECTEUR											
	Art dentaire		Architecture, urbanisme		Biochimie (non-médecins)		Sciences biologiques		Chimie et génie chimique		Droit	
	1980-1981	1981-1982	1980-1981	1981-1982	1980-1981	1981-1982	1980-1981	1981-1982	1980-1981	1981-1982	1980-1981	1981-1982
Effectifs équivalents plein temps	70,52	69,87	73,97	72,13	74,86	79,62	326,57	331,72	160,27	154,91	132,09	132,07
% Variation 1981-1982-1980-1981	-0,92		-2,49		6,35		1,58		-3,34		-0,01	
Masse salariale	2913,7	3337,5	2822,2	3168,8	2961,1	3607,4	12741,9	14700,0	6960,7	7641,0	5233,0	5955,6
% Variation 1981-1982-1980-1981	14,55		12,28		21,83		15,37		9,77		13,81	
Rémunération totale moyenne pondérée	41,319	47,767	38,154	43,934	39,554	45,310	39,017	44,315	43,432	49,325	39,616	45,093
% Variation 1981-1982-1980-1981	15,60		15,15		14,55		13,58		13,57		13,83	

37-7725-5 8384-847

TABLEAU II-2

ENSEMBLE DES UNIVERSITES

PROFESSEURS / CHERCHEURS « NON-MÉDECINS » À PLEIN TEMPS

Répartition des effectifs, des masses salariales et des rémunérations moyennes (1,0 = $1 000,00)
suivant
le sous-secteur, et l'année budgétaire

STATISTIQUE	SOUS-SECTEUR											
	Économique		Éduc. physique et sport.		Génie civil, mécan. et élect.		Génie (autres)		Géographie		Lettres, histoire et phil.	
	1980-1981	1981-1982	1980-1981	1981-1982	1980-1981	1981-1982	1980-1981	1981-1982	1980-1981	1981-1982	1980-1981	1981-1982
Effectifs équivalents plein temps	119,37	120,19	121,63	127,87	329,91	327,36	103,46	103,01	80,23	82,01	637,93	636,14
% Variation 1981-1982/1980-1981	0,68		5,14		-0,77		-0,44		2,23		-0,28	
Masse salariale	4651,2	5259,0	4296,5	5232,0	13543,4	15563,9	4292,9	4915,8	2987,6	3535,3	25057,0	28493,1
% Variation 1981-1982/1980-1981	13,07		21,77		14,92		14,51		18,33		13,71	
Rémunération totale moyenne pondérée	38,963	43,756	35,326	40,915	41,052	47,543	41,493	47,721	37,239	43,106	39,278	44,791
% Variation 1981-1982/1980-1981	12,30		15,82		15,81		15,01		15,75		14,03	

37-7725-6 8384-847

ENSEMBLE DES UNIVERSITES

PROFESSEURS / CHERCHEURS « NON-MÉDECINS » À PLEIN TEMPS

Répartition des effectifs, des masses salariales et des rémunérations moyennes (1,0 = $1 000,00)
suivant
le sous-secteur, et l'année budgétaire

STATISTIQUE	SOUS-SECTEUR											
	Mathématiques et informatique		Musique		Nursing		Physique et génie physique		Psychologie		Sciences administratives	
	1980-1981	1981-1982	1980-1981	1981-1982	1980-1981	1981-1982	1980-1981	1981-1982	1980-1981	1981-1982	1980-1981	1981-1982
Effectifs équivalents plein temps	327,45	329,92	93,66	92,87	63,46	60,73	154,20	161,64	165,80	178,44	379,55	382,16
% Variation 1981-1982/1980-1981	0,76		-0,84		-4,30		4,83		7,63		0,69	
Masse salariale	13076,9	14841,3	3264,3	3710,6	2050,4	2263,5	6545,1	7859,9	6333,4	7820,6	14500,1	16872,0
% Variation 1981-1982/1980-1981	13,49		13,67		10,40		20,09		23,48		16,36	
Rémunération totale moyenne pondérée	39,936	44,984	34,853	39,955	32,309	37,272	42,446	48,625	38,200	43,827	38,204	44,150
% Variation 1981-1982/1980-1981	12,64		14,64		15,36		14,56		14,73		15,56	

TABLEAU 11-3

37-7725-7 8384-847

TABLEAU 11-4

ENSEMBLE DES UNIVERSITES

PROFESSEURS / CHERCHEURS « NON-MÉDECINS » À PLEIN TEMPS

Répartition des effectifs, des masses salariales et des rémunérations moyennes (1,0 = $1 000,00)
suivant
le sous-secteur, et l'année budgétaire

STATISTIQUE	SOUS-SECTEUR											
	Sciences de l'éducation		Sciences religieuses		Sciences sociales et politiques		Autres				Ensemble	
	1980-1981	1981-1982	1980-1981	1981-1982	1980-1981	1981-1982	1980-1981	1981-1982			1980-1981	1981-1982
Effectifs équivalents plein temps	466,09	453,18	96,43	98,01	331,04	342,19	858,18	888,14			5166,65	5224,19
% Variation 1981-1982/1980-1981	-2,77		1,63		3,37		3,49				1,11	
Masse salariale	17054,0	19157,6	3848,9	4437,1	12396,2	14577,3	31651,6	37189,9			199181,9	230139,5
% Variation 1981-1982/1980-1981	12,34		15,28		17,60		17,50				15,54	
Rémunération totale moyenne pondérée	36,590	42,273	39,912	45,272	37,447	42,600	36,882	41,874			38,551	44,053
% Variation 1981-1982/1980-1981	15,53		13,43		13,76		13,53				14,27	

37-7725-8 8384-847

SOMMAIRE PAR UNIVERSITÉ

UNIVERSITÉ LAVAL

1. Dépenses de fonctionnement

En 1981-82, l'ensemble des dépenses de fonctionnement pour l'Université Laval s'élevait à 227 M $ dont 47% ou 107 M $ pour le personnel professionnel. La caractérisation des masses salariales en enregistrait pour sa part 93 441 100 $ soit une différence de 12,5%.

2. Statut d'emploi

2.1 Effectifs

Le personnel couvert par l'enquête s'établissait à 2 122 hommes/année en 1981-82 comparativement à 2 156 en 1980-81, soit une diminution d'un peu plus de 1%. L'augmentation la plus importante venait des personnes de la haute direction (13,1%) suivi des congés sabbatiques (10.4%). On note des diminutions importantes au niveau des catégories "congés d'études" et "personnel à temps partiel."

2.2 Masse salariale

La masse salariale correspondant à ces classes de personnel avait augmenté de 13,5% entre les deux années, l'accroissement le plus important se produisant chez les personnes en congé sabbatique (25,3%), suivi du personnel de haute direction avec 21.4%.

3. Classe d'emploi et personnel à plein temps

3.1 Effectifs

En 1981-82, la classe des professeurs/chercheurs représente 63% du personnel à plein temps suivi de celle des autres professionnels avec 28%.

Si on considère l'évolution des classes d'emploi, on observe que le changement le plus important s'est produit chez la classe "autres professionnels" qui est passée de 226 personnes équivalent temps complet à 491. Les professeurs/chercheurs, après avoir augmenté régulièrement de 1972-73 à 1977-78, ont légèrement diminué pour se stabiliser. Quant au personnel de direction (ens/rech), il a passablement fluctué pendant la période, mais se retrouvait en 1981-82 à peu près au même niveau qu'en 1972-73.

Les effectifs féminins, constituent 15,3% de l'ensemble du personnel à plein temps de l'Université Laval. Ils se situent à 25,3% chez le personnel professionnel non-enseignant, à 11,9% chez les professeurs/chercheurs et à de faibles représentations chez la direction (ens/rech) (8,4%) et la direction (aut fonct) (8,7%). Cependant dans ces deux dernières catégories, les effectifs féminins ont augmenté beaucoup plus rapidement que dans les autres.

3.2 Rémunérations

Les rémunérations de base moyennes pour l'ensemble du personnel à plein temps avaient augmenté de 15,9% entre 1980-81 et 1981-82. La rémunération moyenne des autres professionnels avait augmenté de 16,6%, celle des professeurs/chercheurs de 15,9%, celle de la direction (ens/rech) de 15,6% et celle de la direction (aut fonct) de 12,7%.

3.3 Diplômes

A l'Université Laval, 47,8% du personnel professionnel à plein temps détient un diplôme de 3ième cycle. Cette proportion atteint 67,6% pour les professeurs/chercheurs, 67,2% pour la direction (ens/rech).

Pendant la période considérée, les professeurs/chercheurs sont la classe d'emploi dont la proportion de détenteurs de diplômes de 3ième cycle a le plus augmenté: cette proportion est passée de 51% à 68%. Pour la direction (ens/rech), le gain était de 12,8 points de pourcentage (de 54,4% à 67,2%).

3.4 Age

L'âge moyen de l'ensemble du personnel professionnel de l'Université Laval était de 43,9 ans en 1981-82. Si on excepte les autres professionnels qui sont en moyenne moins vieux, les professeurs/chercheurs ont vieilli plus rapidement (5,2 ans) que la direction (ens/ rech) (1,3 an) et que la direction (aut fonct) (3,3 ans) entre 1972-73 et 1981-82.

3.5 Rémunération et âge

La classe d'emploi direction (aut fonct) a une rémunération moyenne estimée plus élevée à l'Université Laval que la direction (ens/rech) et même les professeurs/chercheurs gagnent autant qu'eux à partir de l'âge de 55 ans.

Ceci est confirmé par les différences moyennes simulées. En 1981-82, la direction (aut fonct) gagnait en moyenne 5 043 $ de plus que l'ensemble, tandis que la classe direction (ens/rech) n'en gagnait que 2 389 $ de plus.

L'augmentation moyenne entre 1980-81 et 1981-82 a été de 6 103 $; la plus élevée se situait dans la classe direction (ens/rech) avec 6 726 $, la moins élevée, professionnels non-enseignants avec 5 146 $.

3.6 Sous-secteur

Le sous-secteur "Lettres, histoire et philosophie" était le plus important à l'Université Laval et comptait 127 des 972 professeurs/chercheurs non-médecins. Venait ensuite le sous-secteur des sciences biologiques avec 92 professeurs/chercheurs, suivi des sciences sociales et politiques avec 86.

UNIVERSITÉ LAVAL

RÉPARTITION DES MASSES, DÉPENSES DE FONCTIONNEMENT (MASSE SALARIALE ET AUTRES DÉPENSES)
SUIVANT L'ANNÉE BUDGÉTAIRE

GENRE DE DÉPENSES	1976-77	1977-78	1978-79	1979-80	1980-81	1981-82*
			Montants (1,0 = 1 000,00 $)			
Personnel non professionnel	24 280,9	28 378,0	32 214,1	35 569,8	39 932,6	43 090,7
Personnel professionnel	54 227,5	71 820,0	72 336,8	84 382,7	94 427,9	106 767,5
Autres dépenses	38 557,1	52 168,5	67 858,6	67 848,6	73 206,0	77 147,1
Total des dépenses	117 065,5	152 366,5	172 339,5	188 000,8	207 566,5	227 005,3
			En pourcentage du total des dépenses			
Personnel non professionnel	20,74	18,62	18,69	18,92	19,24	18,98
Personnel professionnel	46,32	47,14	41,96	44,88	45,49	47,03
Autres dépenses	32,94	34,24	39,35	36,20	35,27	33,99
Total des dépenses	100,00	100,00	100,00	100,00	100,00	100,00
			Variation annuelle (pourcentage)			
Personnel non professionnel	-	+ 17	+ 13	+ 10	+ 12	+ 8
Personnel professionnel	-	+ 32	+ 1	+ 17	+ 12	+ 13
Autres dépenses	-	+ 35	+ 30	+ 0,3	+ 10	+ 5
Total des dépenses	-	+ 30	+ 13	+ 9	+ 10	+ 9

* Données provisoires

TABLEAU 1

- 41 -

UNIVERSITE LAVAL

REPARTITION DE LA MASSE SALARIALE (1,0 = $ 1 000,00) ET LA DIFFERENCE ($ - %)
SUIVANT
L'ANNEE BUDGETAIRE ET L'ORIGINE DES RENSEIGNEMENTS (CAHIERS BUDGETAIRES/CARACTERISATION)

ANNEE BUDGETAIRE	Masse salariale		Différence Cahier budgétaire - Caractérisation	
	Cahier budgétaire *	Caractérisation **	$	%
1979-1980	84 382,7	74 917,8	9 464,9	11,22
1980-1981	94 427,9	82 165,7	12 262,2	12,99
1981-1982***	106 767,5	93 441,1	13 326,4	12,48

* Cahiers budgétaires D.G.E.R.U. – Ministère de l'Éducation

** La masse salariale relative au congé d'étude a été soustraite de la masse salariale totale dégagée de la caractérisation. (voir tableau 3).

*** La masse salariale dégagée de la caractérisation n'est que prévisionnelle.

TABLEAU 2

37-7725-1 8384-847

TABLEAU 3

UNIVERSITE LAVAL

ENSEMBLE DU PERSONNEL

REPARTITION DES EFFECTIFS, DES MASSES SALARIALES ET DES REMUNERATIONS MOYENNES (1,0 = $ 1 000,00)
SUIVANT
LE STATUT D'EMPLOI ET L'ANNEE BUDGETAIRE

STATISTIQUE	STATUT D'EMPLOI										ENSEMBLE	
	Plein temps		Congé sabbatique		Congé d'étude		Temps partiel		Haute direction			
	1980-1981	1981-1982	1980-1981	1981-1982	1980-1981	1981-1982	1980-1981	1981-1982	1980-1981	1981-1982	1980-1981	1981-1982
Effectifs équivalents plein temps	1741,95	1745,19	114,58	126,54	43,82	38,13	248,78	203,84	7,00	8,00	2156,13	2121,70
% Variation 1981-1982/1980-1981	0,19		10,44		-12,99		-18,06		13,1		-1,60	
Masse salariale	67761,8	78327,6	4744,2	5943,0	1300,9	1275,3	9198,6	8610,6	461,4	559,9	83466,6	94716,4
% Variation 1981-1982/1980-1981	15,59		25,27		-1,96		-6,39		21,35		13,48	
Rémunération totale moyenne pondérée	38,900	44,882	41,406	46,966	29,688	33,450	36,973	42,242	65,914	69,987	38,710	44,643
% Variation 1981-1982/1980-1981	15,38		13,43		12,67		14,25		6,17		15,32	

37-7725-2 8384-847

UNIVERSITÉ LAVAL

EFFECTIFS ENGAGÉS, EFFECTIFS ÉQUIVALENTS PLEIN TEMPS ET RÉMUNÉRATION ANNUELLE MOYENNE SELON LES CLASSES D'EMPLOI, DE 1972-73 À 1981-82

CLASSE D'EMPLOI	1972-73	1975-76	1976-77	1977-78	1978-79	1979-80	1980-81	1981-82*
DIRECTION (Ens/rech)								
Effectifs engagés	150	153	133	194	141	168	148	152
E.E.P.T. **	143,5	124,0	125,9	176,0	127,9	149,2	145,2	143,6
R.A.B. ($) ***	20 663	28 520	30 642	34 058	36 701	39 017	41 903	48 428
DIRECTION (aut. fonct.)				(****)				
Effectifs engagés	35	42	39	-	46	41	45	48
E.E.P.T.	31,0	39,9	37,9	-	43,1	39,9	42,7	41,8
R.A.B. ($)	20 868	31 117	34 490	-	40 521	43 129	45 843	51 707
PROFESSEURS/CHERCHEURS								
Effectifs engagés	1 124	1 290	1 312	1 334	1 286	1 236	1 238	1 238
E.E.P.T.	1 020,8	1 124,1	920,0	1 170,8	1 122,8	1 074,3	1 074,8	1 068,9
R.A.B. ($)	15 873	23 903	26 114	28 897	32 593	36 002	39 543	45 821
AUXILIAIRE (Ens/rech)								
Effectifs engagés	69	-	-	-	-	-	-	-
E.E.P.T.	52,6	-	-	-	-	-	-	-
R.A.B. ($)	7 751	-	-	-	-	-	-	-
AUTRE PROFESSIONNEL								
Effectifs engagés	264	415	472	503	525	528	519	523
E.E.P.T.	226,3	342,8	420,1	443,7	482,6	489,0	479,2	490,9
R.A.B. ($)	11 532	17 448	19 840	22 139	25 141	27 887	31 128	36 287
ENSEMBLE								
Effectifs engagés	1 642	1 900	1 956	2 031	1 998	1 973	1 950	1 961
E.E.P.T.	1 474,3	1 630,8	1 503,9	1 790,4	1 776,4	1 752,4	1 741,9	1 745,2
R.A.B. ($)	15 378	23 033	25 075	27 716	31 108	34 235	37 628	43 624

* Donnés provisoires
** Effectifs équivalents plein temps
*** Rémunération annuelle de base ($) des effectifs engagés
**** Compris dans Direction (Ens/rech)

TABLEAU 4

UNIVERSITÉ LAVAL

AGE MOYEN, POURCENTAGE D'EFFECTIFS FÉMININS SELON LES CLASSES D'EMPLOI
DE 1972-73 A 1981-1982

CLASSE D'EMPLOI	1972-73	1975-76	1976-77	1977-78	1978-79	1979-80	1980-81	1981-82*
DIRECTION (Ens/rech)								
Age moyen	45,8	44,8	45,9	46,8	45,7	46,3	46,5	47,1
% effectifs féminins	3,5	6,6	6,0	5,7	6,0	6,7	8,9	8,4
DIRECTION (aut. fonct.)								
Age moyen	45,8	47,8	50,3	**	50,1	48,2	48,4	49,1
% effectifs féminins	-	-	-	-	2,3	5,0	7,0	8,7
PROFESSEURS/CHERCHEURS								
Age moyen	39,5	39,5	41,0	41,5	42,0	43,2	44,0	44,7
% effectifs féminins	12,1	12,5	12,1	12,4	12,4	12,4	11,8	11,9
AUXILIAIRE (Ens/rech)								
Age moyen	30,1	-	-	-	-	-	-	-
% effectifs féminins	17,1	-	-	-	-	-	-	-
AUTRE PROFESSIONNEL								
Age moyen	35,0	34,3	37,5	37,7	38,4	38,8	39,7	40,6
% effectifs féminins	17,3	23,2	21,8	23,1	26,1	26,0	25,1	25,3
ENSEMBLE								
Age moyen engagés	39,1	39,0	40,7	41,0	41,5	42,4	43,1	43,9
% effectifs féminins	12,0	14,0	14,0	14,4	15,4	9,9	15,1	15,3

* Données provisoires

** Compris dans Direction (ens/rech)

TABLEAU 5

PROPOSTION (%) DES EFFECTIFS DETENANT UN DIPLOME DE 1er, 2e ET 3e CYCLES
SELON LES CLASSES D'EMPLOI, DE 1972-73 A 1981-82

CLASSE D'EMPLOI	1972-73	1975-76	1976-77	1977-78	1978-79	1979-80	1980-81	1981-82*
DIRECTION (Ens/rech)								
1er cycle	22,9	24,0	22,5	28,5	16,4	14,7	12,4	12,6
2e cycle	22,7	21,5	19,9	20,6	18,2	22,6	22,9	20,2
3e cycle	54,4	54,5	57,6	50,9	65,4	62,6	64,7	67,2
DIRECTION (aut. fonct.)								
1er cycle	79,0	68,4	62,2	**	66,1	62,1	58,6	62,0
2e cycle	6,4	17,3	23,8	**	26,7	36,0	39,1	35,6
3e cycle	14,6	14,3	14,0	**	7,2	1,9	2,3	2,4
PROFESSEURS/CHERCHEURS								
1er cycle	25,1	22,1	21,8	19,7	16,5	14,8	14,7	14,3
2e cycle	23,9	22,0	21,3	21,6	21,5	19,4	18,1	18,1
3e cycle	51,0	55,9	56,9	58,7	62,0	65,8	67,2	67,6
AUXILIAIRE (Ens/rech)								
1er cycle	57,5	-	-	-	-	-	-	-
2e cycle	22,2	-	-	-	-	-	-	-
3e cycle	20,3	-	-	-	-	-	-	-
AUTRE PROFESSIONNEL								
1er cycle	85,8	77,3	81,2	80,6	79,2	79,1	78,3	77,6
2e cycle	11,6	17,6	16,0	16,7	17,8	17,8	19,0	19,6
3e cycle	2,6	6,1	2,8	2,7	3,0	3,1	2,7	2,8
ENSEMBLE								
1er cycle	36,5	35,0	39,5	35,6	34,7	33,8	33,0	33,1
2e cycle	21,4	20,9	19,8	20,3	20,4	19,6	19,3	19,1
3e cycle	42,1	44,1	40,7	44,1	44,9	46,6	47,7	47,8

* Données provisoires
** Compris dans Direction (Ens/rech)

TABLEAU 6

C/4-1-14

REPARTITION ECHELLES MOYENNES REMUNERATIONS

ENS CL D'EMPLOI / PLEIN TEMPS / LAVAL

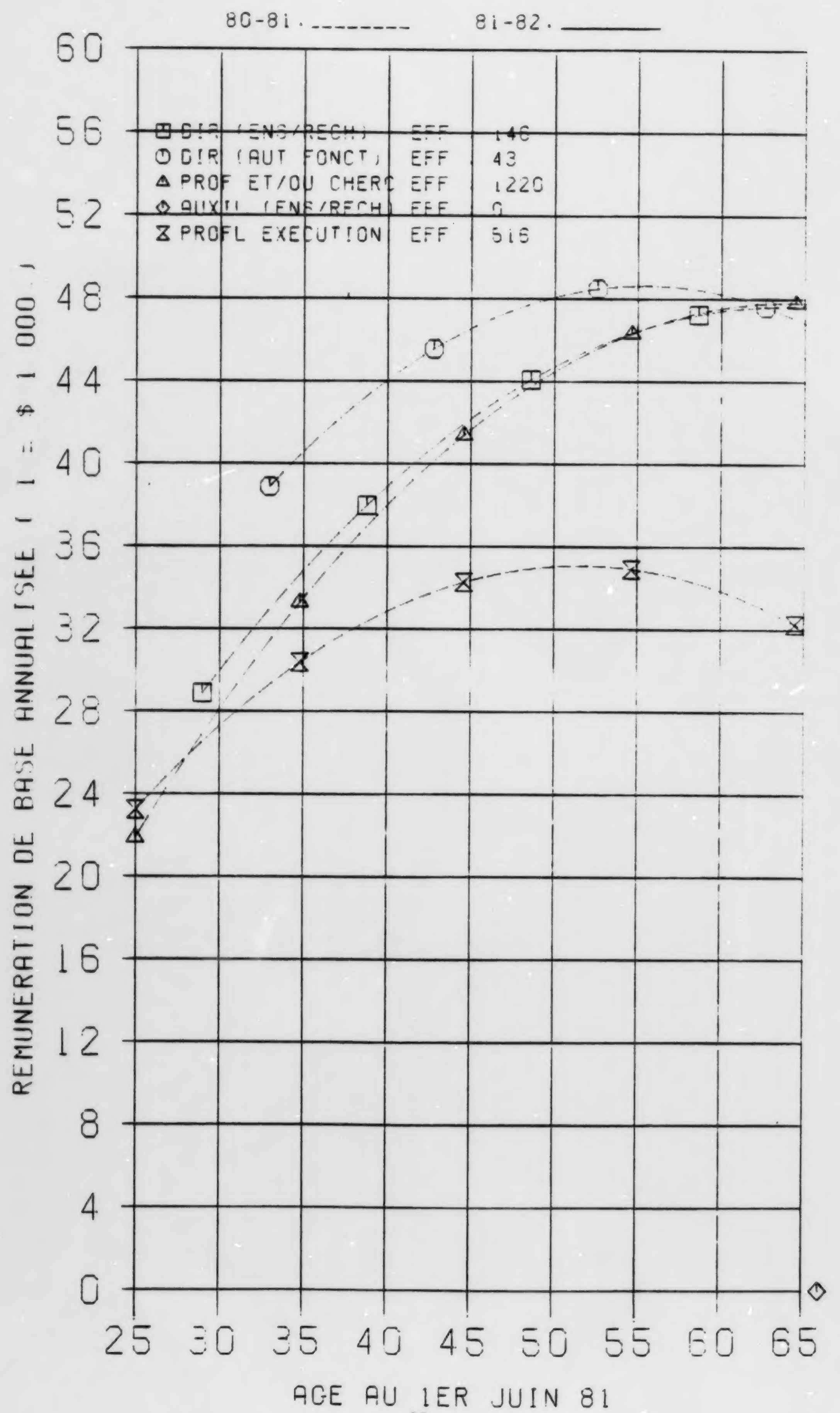

Tableau 7

UNIVERSITE LAVAL

PERSONNEL A PLEIN TEMPS

REPARTITION DES EFFECTIFS ENGAGES ET
DES REMUNERATIONS 1980-1981 ANNUELLES DE BASE (ESTIMEES)
SUIVANT
LA CLASSE D'EMPLOI ET L'AGE AU 1er JUIN 1981

AGE	CLASSE D'EMPLOI										ENSEMBLE	
	Direction (ens/rech)		Direction (aut fonct)		Professeurs /Chercheurs		Auxiliaires (ens/rech)		Professionnels d'éxecution			
	Eff.	Rém.	Eff.	Rém.	Eff.	Rém.	Eff.	Rém.	Eff.	Rém.	Eff.	Rém.
25	0	24306	0	30637	1	21863	0	0	4	23232	5	21952
26	0	25496	0	31804	3	23177	0	0	9	24109	12	23196
27	0	26655	0	32932	7	24457	0	0	15	24952	22	24405
28	0	27782	0	34020	8	25703	0	0	15	25761	23	25530
29	1	28879	0	35070	6	26915	0	0	20	26537	27	26721
30	0	29944	0	36080	10	28092	0	0	22	27278	32	27828
31	0	30979	0	37052	23	29236	0	0	27	27987	50	28900
32	1	31982	0	37984	31	30345	0	0	25	28661	57	29939
33	1	32954	1	38877	39	31420	0	0	28	29302	69	30943
34	3	33895	0	39731	51	32461	0	0	24	29909	78	31913
35	3	34804	2	40546	41	33468	0	0	22	30482	68	32849
36	3	35683	2	41322	52	34441	0	0	27	31022	84	33750
37	7	36530	2	42059	80	35379	0	0	19	31527	108	34618
38	9	37346	2	42756	60	36283	0	0	29	32000	100	35451
39	11	38131	1	43415	58	37154	0	0	27	32438	97	36250
40	6	38885	1	44034	61	37990	0	0	17	32843	85	37015
41	7	39608	2	44615	46	38792	0	0	12	33214	67	37745
42	8	40299	0	45156	57	39559	0	0	12	33551	77	38442
43	6	40959	3	45658	44	40293	0	0	5	33855	58	39104
44	5	41589	2	46121	38	40992	0	0	11	34124	56	39732
45	4	42187	2	46545	43	41658	0	0	12	34361	61	40325
46	5	42754	2	46930	39	42289	0	0	9	34563	55	40885
47	5	43289	3	47276	41	42886	0	0	10	34732	59	41410
48	5	43794	1	47583	38	43448	0	0	11	34867	55	41902
49	5	44267	1	47850	33	43977	0	0	9	34968	48	42358
50	4	44709	0	48079	30	44472	0	0	9	35036	43	42781
51	4	45121	2	48268	32	44932	0	0	9	35070	47	43170
52	9	45500	2	48418	31	45358	0	0	3	35070	45	43524
53	5	45849	2	48530	24	45750	0	0	13	35036	44	43844
54	1	46167	1	48602	16	46108	0	0	7	34969	25	44130
55	5	46453	0	48635	25	46432	0	0	7	34868	37	44382
56	6	46709	1	48629	20	46721	0	0	9	34734	36	44599
57	2	46933	0	48583	20	46977	0	0	4	34565	26	44783
58	1	47126	1	48499	18	47198	0	0	4	34363	24	44932
59	3	47288	1	48376	16	47385	0	0	11	34127	31	45047
60	3	47418	0	48213	17	47538	0	0	7	33858	27	45128
61	2	47518	0	48012	12	47657	0	0	2	33555	16	45174
62	1	47586	0	47771	15	47742	0	0	5	33218	21	45186
63	0	47623	3	47491	13	47792	0	0	0	32847	16	45165
64	2	47629	2	47172	10	47809	0	0	2	32443	16	45108
65	3	47604	1	46814	11	47791	0	0	3	32005	18	45018
ENS	146	41827	43	45826	1220	39423	0	0	516	31146	1925	37548

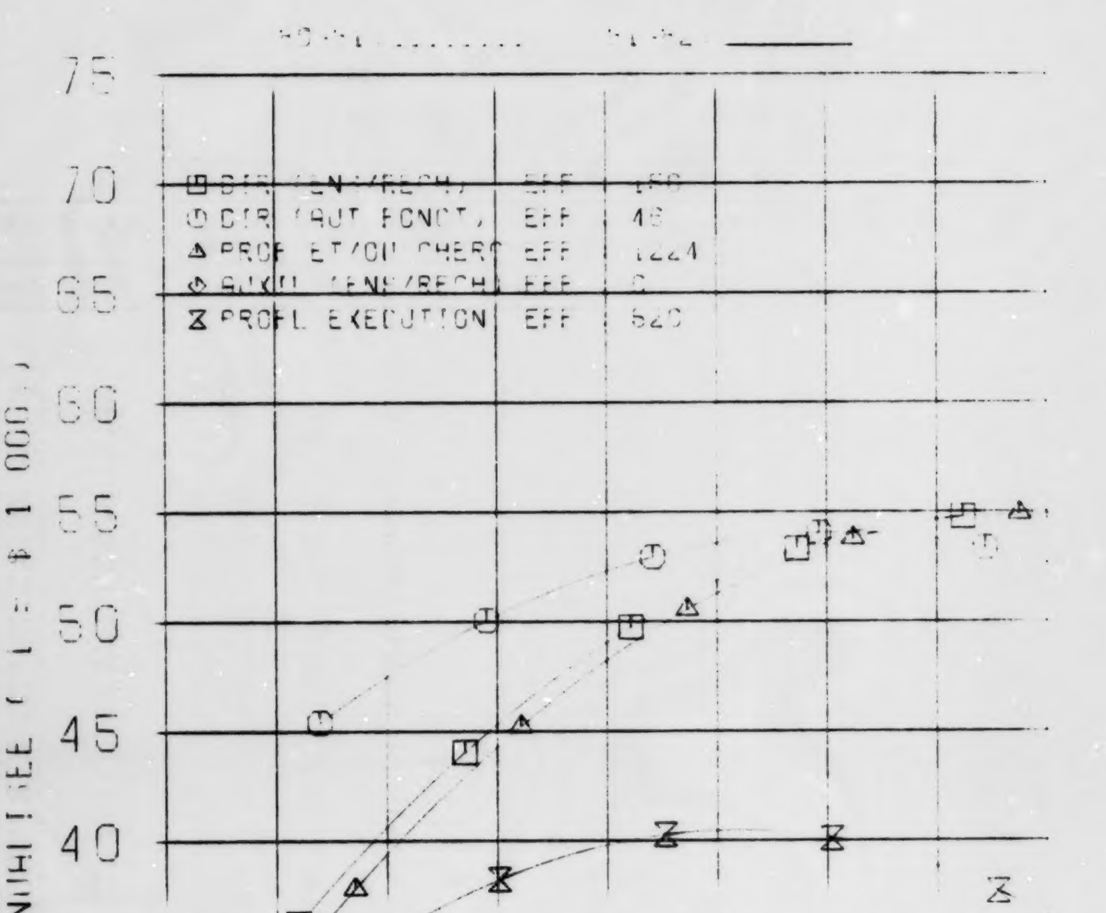

☐ DIR. (ENS/RECH.) EFF : 150
⦶ DIR. (AUT. FONCT.) EFF : 46
△ PROF. ET/OU CHERC. EFF : 1224
⧖ PROFL. EXECUTION EFF : 620
REMUNERATION DE BASE ANNUALISEE (1 = $ 1 000)
75
70
65
60
55
50
45
40
35
30
25
20
15
10
5
0

Tableau 8

UNIVERSITE LAVAL

PERSONNEL A PLEIN TEMPS

REPARTITION DES EFFECTIFS ENGAGES ET
DES REMUNERATIONS 1981-1982 ANNUELLES DE BASE (ESTIMEES)
SUIVANT
LA CLASSE D'EMPLOI ET L'AGE AU 1er JUIN 1982

AGE	CLASSE D'EMPLOI: Direction (ens/rech)		Direction (aut fonct)		Professeurs /Chercheurs		Auxiliaires (ens/rech)		Professionnels d'éxecution		ENSEMBLE	
	Eff.	Rém.	Eff.	Rém.	Eff.	Rém.	Eff.	Rém.	Eff.	Rém.	Eff.	Rém.
25	0	28470	0	39493	0	26853	0	0	2	27524	2	26506
26	0	29854	0	40431	0	28274	0	0	4	28513	4	27832
27	0	31201	0	41338	4	29659	0	0	9	29463	13	29219
28	0	32510	0	42214	8	31007	0	0	13	30374	21	30518
29	0	33781	0	43058	9	32318	0	0	17	31245	26	31778
30	0	35016	0	43871	9	33592	0	0	20	32078	29	33000
31	0	36213	0	44653	9	34830	0	0	21	32871	30	34184
32	1	37372	0	45404	23	36030	0	0	25	33625	49	35329
33	0	38495	1	46124	30	37193	0	0	26	34340	57	36436
34	2	39580	1	46812	39	38320	0	0	25	35016	67	37505
35	3	40628	0	47469	54	39409	0	0	27	35653	84	38536
36	4	41638	2	48095	43	40462	0	0	23	36251	72	39528
37	2	42611	2	48689	58	41477	0	0	29	36809	91	40481
38	9	43547	2	49253	80	42456	0	0	21	37329	112	41396
39	10	44446	2	49785	60	43398	0	0	28	37809	100	42273
40	14	45307	1	50286	59	44303	0	0	26	38250	100	43112
41	4	46131	1	50755	64	45171	0	0	20	38652	89	43912
42	9	46917	3	51194	43	46002	0	0	12	39015	67	44674
43	6	47666	0	51601	53	46796	0	0	12	39339	71	45398
44	8	48378	1	51977	40	47553	0	0	6	39624	55	46083
45	5	49053	3	52322	38	48273	0	0	11	39870	57	46730
46	4	49690	2	52635	39	48956	0	0	12	40076	57	47338
47	7	50290	2	52917	38	49603	0	0	9	40244	56	47908
48	5	50852	4	53168	39	50212	0	0	10	40372	58	48440
49	4	51378	1	53388	41	50785	0	0	12	40461	58	48934
50	4	51866	1	53577	33	51320	0	0	10	40512	48	49389
51	3	52316	0	53734	32	51819	0	0	9	40523	44	49805
52	5	52730	2	53860	31	52281	0	0	7	40494	45	50184
53	7	53106	2	53955	32	52706	0	0	3	40427	44	50524
54	3	53444	3	54019	27	53094	0	0	14	40321	47	50825
55	1	53745	1	54051	17	53445	0	0	7	40175	26	51089
56	5	54009	0	54052	25	53759	0	0	7	39991	37	51314
57	6	54236	1	54022	21	54036	0	0	8	39767	36	51500
58	6	54425	0	53961	17	54276	0	0	5	39504	28	51648
59	3	54577	1	53869	17	54479	0	0	4	39202	25	51758
60	2	54692	1	53745	16	54646	0	0	10	38861	29	51830
61	2	54770	0	53590	16	54775	0	0	6	38481	24	51863
62	2	54810	0	53404	12	54863	0	0	2	38062	16	51858
63	0	54812	0	53186	16	54923	0	0	5	37603	21	51814
64	0	54778	3	52938	12	54942	0	0	0	37106	15	51733
65	1	54706	2	52658	11	54924	0	0	2	36569	16	51612
ENS	147	48839	45	51920	1215	46420	0	0	519	36712	1926	44200

TABLEAU 9.

UNIVERSITE LAVAL

PERSONNEL A PLEIN TEMPS

REPARTITION DES EFFECTIFS ENGAGES ET DES DIFFERENCES MOYENNES SIMULEES
SUIVANT
L'ANNEE BUDGETAIRE ET LA CLASSE D'EMPLOI

STATISTIQUE	CLASSE D'EMPLOI										ENSEMBLE	
	Dir (ens/rech)		Dir (aut fonct)		Prof/cherc		Auxil (ens/rech)		Profl exec			
	1980-1981	1981-1982	1980-1981	1981-1982	1980-1981	1981-1982	1980-1981	1981-1982	1980-1981	1981-1982	1980-1981	1981-1982
Effectifs engagés	148	152	45	48	1238	1238	-	-	519	523	1950,00	1961,00
Différence moyenne simulée ($)	1982,45	2389,29	5379,04	5042,88	1262,22	1510,65	-	-	-4042,65	-4733,18	0,00	0,00

37-7725-3 8384-847

UNIVERSITE LAVAL

PERSONNEL A PLEIN TEMPS

REPARTITION DES EFFECTIFS ENGAGES, DES REMUNERATIONS ANNUELLES MOYENNES DE BASE
DES DIFFERENCES MOYENNES SIMULEES ET DES POURCENTAGES DE VARIATION
SUIVANT
LA CLASSE D'EMPLOI

STATISTIQUE	CLASSE D'EMPLOI										ENSEMBLE	
	Dir (ens / rech)		Dir (aut fonct)		Prof / cherc		Auxil (ens / rech)		Profl exec			
	1980-1981	1981-1982	1980-1981	1981-1982	1980-1981	1981-1982	1980-1981	1981-1982	1980-1981	1981-1982	1980-1981	1981-1982
Effectifs engagés	148	152	45	48	1238	1238	-	-	519	523	1950	1961
Rémunération annuelle moyenne de base	41903,43	48427,80	45842,67	51707,21	39542,86	45821,06	-	-	31128,40	36286,78	37627,86	43624,39
Diff. moy. simulée ($) 1981-1982/1980-1981	6725,90		5954,46		6430,34		-		5146,38		6103,41	
% Variation 1981-1982/1980-1981	16,05		12,99		16,26		-		16,53		16,22	

37-7725-4 8384-847

TABLEAU 10

UNIVERSITE LAVAL

PROFESSEURS / CHERCHEURS « NON-MÉDECINS » À PLEIN TEMPS

Répartition des effectifs, des masses salariales et des rémunérations moyennes (1,0 = $1 000,00)
suivant
le sous-secteur, et l'année budgétaire

- 52 -

TABLEAU 11-1

STATISTIQUE	SOUS-SECTEUR											
	Art dentaire		Architecture, urbanisme		Biochimie (non-médecins)		Sciences biologiques		Chimie et génie chimique		Droit	
	1980-1981	1981-1982	1980-1981	1981-1982	1980-1981	1981-1982	1980-1981	1981-1982	1980-1981	1981-1982	1980-1981	1981-1982
Effectifs équivalents plein temps	21,53	22,15	16,42	16,76	22,04	26,27	91,43	92,42	24,33	23,75	36,03	34,55
% Variation 1981-1982-1980-1981	2,88		2,05		19,15		1,08		-2,41		-4,09	
Masse salariale	972,0	1126,2	647,3	768,6	883,2	1214,3	3665,6	4316,7	1053,2	1181,0	1421,1	1586,7
% Variation 1981-1982-1980-1981	15,86		18,74		37,49		17,76		12,14		11,66	
Rémunération totale moyenne pondérée	45,143	50,841	39,424	45,870	40,065	46,231	40,089	46,709	43,285	49,738	39,446	45,920
% Variation 1981-1982-1980-1981	12,62		16,35		15,39		16,51		14,91		16,41	

37-7725-5 8384-847

UNIVERSITE LAVAL

PROFESSEURS / CHERCHEURS « NON-MÉDECINS » À PLEIN TEMPS

Répartition des effectifs, des masses salariales et des rémunérations moyennes (1,0 = $1 000,00) suivant le sous-secteur, et l'année budgétaire

TABLEAU 11-2

STATISTIQUE	SOUS-SECTEUR											
	Économique		Éduc. physique et sport.		Génie civil, mécan. et élect.		Génie (autres)		Géographie		Lettres, histoire et phil.	
	1980-1981	1981-1982	1980-1981	1981-1982	1980-1981	1981-1982	1980-1981	1981-1982	1980-1981	1981-1982	1980-1981	1981-1982
Effectifs équivalents plein temps	17,87	18,12	19,74	22,42	49,25	48,38	23,67	21,27	19,17	18,42	129,94	127,08
% Variation 1981-1982/1980-1981	1,42		13,56		-1,76		-10,13		-3,88		-2,20	
Masse salariale	704,4	837,8	732,4	952,9	2118,0	2384,3	989,0	1032,5	729,5	843,2	5297,0	6054,6
% Variation 1981-1982/1980-1981	18,94		30,10		12,57		4,40		15,59		14,30	
Rémunération totale moyenne pondérée	39,429	46,241	37,094	42,498	43,007	49,284	41,792	48,550	38,058	45,765	40,764	47,644
% Variation 1981-1982/1980-1981	17,28		14,57		14,60		16,17		20,25		16,88	

37-7725-6 8384-847

UNIVERSITE LAVAL

PROFESSEURS / CHERCHEURS « NON-MÉDECINS » À PLEIN TEMPS

Répartition des effectifs, des masses salariales et des rémunérations moyennes (1,0 = $1 000,00)
suivant
le sous-secteur, et l'année budgétaire

TABLEAU 11-3

STATISTIQUE	SOUS-SECTEUR											
	Mathématiques et informatique		Musique		Nursing		Physique et génie physique		Psychologie		Sciences administratives	
	1980-1981	1981-1982	1980-1981	1981-1982	1980-1981	1981-1982	1980-1981	1981-1982	1980-1981	1981-1982	1980-1981	1981-1982
Effectifs équivalents plein temps	41,83	39,71	23,40	22,13	14,25	12,00	29,13	27,92	23,55	21,81	55,44	47,69
% Variation 1981-1982/1980-1981	-5,08		-5,44		-15,78		-4,14		-7,40		-13,97	
Masse salariale	1633,3	1776,0	931,8	1021,8	456,3	455,0	1228,0	1368,7	896,8	992,7	2075,3	2111,0
% Variation 1981-1982/1980-1981	8,74		9,66		-0,29		11,45		10,69		1,72	
Rémunération totale moyenne pondérée	39,044	44,730	39,813	46,170	32,028	37,917	42,159	49,018	38,079	45,518	37,433	44,262
% Variation 1981-1982/1980-1981	14,56		15,97		18,39		16,27		19,54		18,24	

37-7725-7 8384-847

UNIVERSITE LAVAL

PROFESSEURS / CHERCHEURS « NON-MÉDECINS » À PLEIN TEMPS

Répartition des effectifs, des masses salariales et des rémunérations moyennes (1,0 = $1 000,00)
suivant
le sous-secteur, et l'année budgétaire

TABLEAU 11-4

STATISTIQUE	SOUS-SECTEUR											
	Sciences de l'éducation		Sciences religieuses		Sciences sociales et politiques		Autres				Ensemble	
	1980-1981	1981-1982	1980-1981	1981-1982	1980-1981	1981-1982	1980-1981	1981-1982			1980-1981	1981-1982
Effectifs équivalents plein temps	69,64	72,86	23,47	25,97	82,62	86,32	141,14	143,59			975,90	971,58
% Variation 1981-1982/1980-1981	4,62		10,65		4,47		1,74				-0,44	
Masse salariale	2722,8	3284,5	970,4	1215,3	3218,3	3826,8	5582,2	6536,1			38928,0	44886,9
% Variation 1981-1982/1980-1981	20,63		25,24		18,91		17,09				15,31	
Rémunération totale moyenne pondérée	39,098	45,080	41,351	46,802	38,951	44,334	39,552	45,518			39,890	46,200
% Variation 1981-1982/1980-1981	15,30		13,18		13,82		15,08				15,82	

37-7725-6 8384-847

UNIVERSITÉ DE MONTRÉAL

1. Dépenses de fonctionnement et caractérisation

L'ensemble des dépenses de fonctionnement s'élevait en 1981-1982 à l'Université de Montréal à 227 984 900 $ dont 50,21% constituaient des dépenses pour le personnel professionnel. La caractérisation des masses salariales enregistrait pour sa part des 104 377 400 $ de ces dépenses pour le personnel professionnel, soit un écart de 8,81%.

2. Statut d'emploi

2.1 Effectifs

Les effectifs professionnels sont demeurés sensiblement au même niveau pendant les deux années 1980-81 et 1981-82, 2 398 comparativement à 2 382. On note cependant de fortes variations chez le statut "congé sabbatique" (diminution de 14,71%) et celui de "congé d'études" (diminution de 11,30%).

2.2 Masse salariale

La masse salariale totale a augmenté de 14,92% en 1981-82 (données provisoires). Les augmentations proportionnellement les plus fortes entre les deux années sont survenues dans le personnel à temps partiel (21,66%) et le personnel en congé d'études (21,27%).

3. Classe d'emploi et personnel à plein temps

3.1 Effectifs

En 1981-82, la classe des professeurs/chercheurs constitue 60,1% du personnel professionnel à plein temps; c'est une légère augmentation par rapport à 1972-73 où cette classe représentait 55,8% du total.

La classe des "autres professionnels" a augmenté le plus rapidement passant de 383 en 1972-73 à 558 en 1981-82, augmentation de 46%. Elle est suivie de la classe "direction (ens/rech)" avec une augmentation de 44%, d'une diminution sensible du personnel de direction (aut fonct) (-43%) et d'une augmentation de 20% des professeurs/chercheurs.

Les effectifs féminins constituent 24,6% de l'ensemble du personnel professionnel à plein temps en 1981-82; cette proportion était de 19,1% en 1972-73. Les femmes étaient proportionnellement plus nombreuses dans la classe "autres professionnels" avec 32,7% des effectifs; chez les professeurs/chercheurs, les femmes comptaient pour 21,0% des effectifs, tandis que chez le personnel de direction (ens/rech) elles représentaient 14,0% et 7,1% chez la direction (aut fonct). Dans l'ensemble, on note une légère diminution de l'effectif féminin depuis les deux dernières années.

3.2 Rémunérations

L'ensemble des rémunérations du personnel professionnel à plein temps a augmenté de 16,42% en 1981-82. Les professeurs-chercheurs ont connu l'augmentation la plus importante, 16,73% tandis que la direction (aut fonc) obtenait la plus faible avec 10.87%. Pour les professionnels non-enseignants, l'accroissement se situait à 16,17% tandis qu'il était de 14,31% pour la direction (ens. rech.).

3.3 Diplômes

Le personnel professionnel à plein temps détenteur d'un diplôme de 3ième cycle représentait 46,3% de l'ensemble de ce genre de personnel. Cependant, chez la direction (ens/rech) et chez les professeurs/chercheurs, cette proportion s'élevait respectivement à 65% et 63%. Ce pourcentage tombait à 19,1% pour la direction (aut fonct) et à 5,9% pour les autres professionnels.

La classe d'emploi qui a fait les gains les plus appréciables au cours de la période est la direction (aut fonct), de 13,2% à 19,1%. Les autres classes demeuraient stables ou augmentaient très lentement.

3.4 Age

Comme dans les autres institutions, le personnel professionnel de l'université de Montréal vieillit: il est passé de 38,3 ans en 1972-73 à 42,5 ans en 1981-82. Les deux classes de direction avaient le personnel le plus vieux: autres fonctions avec 50,1 ans, enseignement/recherche, 47,7 ans. Les professeurs avaient 43,4 ans en moyenne, 4,4 ans de plus qu'en 1972-73 et les autres professionnels étaient les plus jeunes avec 38,5 ans, cependant 4 ans plus vieux qu'ils ne l'étaient neuf ans auparavant.

3.5 Rémunération et âge

Les employés de la classe direction (aut fonct) ont une rémunération plus élevée en moyenne au début de leur carrière que leurs collègues professionnelles mais ils cèdent le pas à environ 52 ans devant la direction (ens/rech) et quelques années plus tard aux professeurs/chercheurs. Quant aux autres professionnels, leur rémunération moyenne estimée, en plus d'être la plus basse, commence à décroître à un âge relativement plus jeune que les autres catégories de personnel.

La différence moyenne simulée était la plus élevée en 1981-82 pour la classe direction (ens rech), soit 4 724 $ et la plus basse pour les autres professionnels (- 3 823 $).

L'augmentation moyenne en 1981-82 se situait à 6 219 $ soit 16,42%; cependant, elle était un peu plus importante chez les professeurs/chercheurs (16,73%).

3.6 Sous-secteur

Le sous-secteur des "lettres, histoire et philosophie" était en 1981-82 le plus important à l'Université de Montréal avec 148 des 1 004 professeurs/chercheurs non-médecins de l'Université de Montréal. Il était suivi des sciences de l'éducation avec 96 et des sciences sociales et politiques avec également 96 effectifs équivalence temps complet.

UNIVERSITÉ DE MONTRÉAL

RÉPARTITION DES MASSES, DÉPENSES DE FONCTIONNEMENT (MASSE SALARIALE ET AUTRES DÉPENSES) SUIVANT L'ANNÉE BUDGÉTAIRE

GENRE DE DÉPENSES	1976-77	1977-78	1978-79	1979-80	1980-81	1981-82*
			Montants (1,0 = 1 000,00 $)			
Personnel non professionnel	30 789,0	28 274,1	30 334,0	34 256,0	38 117,0	41 332,8
Personnel professionnel	57 012,0	75 126,1	82 739,0	94 639,0	101 645,2	114 465,0
Autres dépenses	41 075,0	48 377,1	61 773,0	65 920,0	78 849,8	72 187,1
Total des dépenses	128 876,0	151 777,3	174 846,0	194 815,0	218 612,0	227 984,9
			En pourcentage du total des dépenses			
Personnel non professionnel	23,89	18,63	17,35	17,58	17,43	18,13
Personnel professionnel	44,24	49,50	47,32	48,58	46,50	50,21
Autres dépenses	31,87	31,87	35,33	33,84	36,07	31,66
Total des dépenses	100,00	100,00	100,00	100,00	100,00	100,00
			Variation annuelle (pourcentage)			
Personnel non professionnel	-	- 8	+ 7	+ 13	+ 11	+ 8
Personnel professionnel	-	+ 32	+ 10	+ 14	+ 7	+ 13
Autres dépenses	-	+ 18	+ 28	+ 7	+ 20	- 9
Total des dépenses	-	+ 18	+ 15	+ 11	+ 12	+ 4

* Données provisoires

TABLEAU 1

TABLEAU 2

UNIVERSITE DE MONTREAL

REPARTITION DE LA MASSE SALARIALE (1,0 = $ 1 000,00) ET LA DIFFERENCE ($ - %)
SUIVANT
L'ANNEE BUDGETAIRE ET L'ORIGINE DES RENSEIGNEMENTS (CAHIERS BUDGETAIRES/CARACTERISATION)

ANNEE BUDGETAIRE	Masse salariale		Différence Cahier budgétaire - Caractérisation	
	Cahier budgétaire *	Caractérisation **	$	%
1979-1980	94 639,0	83 781,7	10 857,3	11,47
1980-1981	101 645,2	90 846,4	10 798,8	10,62
1981-1982***	114 465,0	104 377,4	10 087,6	8,81

* Cahiers budgétaires D.G.E.R.U. – Ministère de l'Éducation

** La masse salariale relative au congé d'étude a été soustraite de la masse salariale totale dégagée de la caractérisation. (voir tableau 3).

*** La masse salariale dégagée de la caractérisation n'est que prévisionnelle.

37-7725-1 8384-847

UNIVERSITE DE MONTREAL

ENSEMBLE DU PERSONNEL

REPARTITION DES EFFECTIFS, DES MASSES SALARIALES ET DES REMUNERATIONS MOYENNES (1,0 = $ 1 000,00)
SUIVANT
LE STATUT D'EMPLOI ET L'ANNEE BUDGETAIRE

TABLEAU 3

STATISTIQUE	STATUT D'EMPLOI										ENSEMBLE	
	Plein temps		Congé sabbatique		Congé d'étude		Temps partiel		Haute direction			
	1980-1981	1981-1982	1980-1981	1981-1982	1980-1981	1981-1982	1980-1981	1981-1982	1980-1981	1981-1982	1980-1981	1981-1982
Effectifs équivalents plein temps	1926,29	1901,30	82,26	70,16	21,45	19,03	361,74	385,21	6,00	6,00	2397,74	2381,70
% Variation 1981-1982/1980-1981	-1,30		-14,71		-11,30		6,46		-		-0,67	
Masse salariale	73872,3	84303,5	3150,4	3307,5	388,4	471,0	13374,5	16271,9	449,2	494,5	91234,8	104848,4
% Variation 1981-1982/1980-1981	14,12		4,99		21,27		21,66		10,08		14,92	
Rémunération totale moyenne pondérée	38,350	44,340	38,299	47,144	18,109	24,759	36,973	42,242	74,867	82,417	38,049	44,023
% Variation 1981-1982/1980-1981	15,62		23,10		36,72		14,25		10,08		15,70	

37-7725-2 8384-847

UNIVERSITÉ DE MONTRÉAL

EFFECTIFS ENGAGÉS, EFFECTIFS ÉQUIVALENTS PLEIN TEMPS ET RÉMUNÉRATION ANNUELLE MOYENNE
SELON LES CLASSES D'EMPLOI, DE 1972-73 À 1981-82

CLASSE D'EMPLOI	1972-73	1975-76	1976-77	1977-78	1978-79	1979-80	1980-81	1981-82*
DIRECTION (Ens/rech)								
Effectifs engagés	106	123	139	132	138	150	156	153
E.E.P.T. **	100,7	113,6	124,9	126,4	126,3	140,5	143,2	141,7
R.A.B. ($) ***	20 877	31 166	34 422	36 546	40 547	43 376	47 230	53 348
DIRECTION (aut. fonct.)								
Effectifs engagés	74	59	59	54	49	46	43	42
E.E.P.T.	71,3	57,6	56,4	49,8	47,0	44,3	43,0	42,0
R.A.B. ($)	17 846	26 858	31 946	36 714	41 995	44 777	48 743	54 082
PROFESSEURS/CHERCHEURS								
Effectifs engagés	1 112	1 256	1 271	1 287	1 309	1 310	1 299	1 288
E.E.P.T.	990,2	1 117,4	1 130,8	1 166,7	1 184,4	1 189,7	1 180,8	1 184,1
R.A.B. ($)	15 938	23 022	26 363	29 278	33 193	35 940	39 399	45 734
AUXILIAIRE (Ens/rech)								
Effectifs engagés	26	31	14	4	-	1	1	2
E.E.P.T.	17,8	16,9	6,8	2,7	-	0,7	0,7	1,1
R.A.B. ($)	6 504	8 817	10 324	14 502	-	22 102	26 000	27 000
AUTRE PROFESSIONNEL								
Effectifs engagés	383	488	526	621	621	604	586	558
E.E.P.T.	355,5	441,7	505,7	539,9	587,2	575,7	558,5	532,4
R.A.B. ($)	11 056	15 698	19 023	21 851	25 151	28 099	31 202	36 062
ENSEMBLE								
Effectifs engagés	1 701	1 957	2 009	2 098	2 117	2 111	2 085	2 043
E.E.P.T.	1 535,5	1 747,2	1 824,6	1 885,3	1 944,8	1 951,0	1 926,3	1 901,3
R.A.B. ($)	15 085	21 598	25 051	27 700	31 517	34 411	37 867	43 816

* Donnés provisoires
** Effectifs équivalents plein temps
*** Rémunération annuelle de base ($) des effectifs engagés

TABLEAU 4

UNIVERSITÉ DE MONTRÉAL

AGE MOYEN, POURCENTAGE D'EFFECTIFS FÉMININS SELON LES CLASSES D'EMPLOI
DE 1972-73 A 1981-1982

CLASSE D'EMPLOI	1972-73	1975-76	1976-77	1977-78	1978-79	1979-80	1980-81	1981-82*
DIRECTION (Ens/rech)								
Age moyen	45,0	45,0	46,5	46,4	46,5	47,3	47,6	47,7
% effectifs féminins	11,5	7,9	9,3	15,4	14,3	14,9	14,9	14,0
DIRECTION (aut. fonct.)								
Age moyen	41,3	43,5	45,9	46,1	47,2	48,2	49,5	50,1
% effectifs féminins	8,4	10,1	10,0	10,0	10,6	9,8	7,0	7,1
PROFESSEURS/CHERCHEURS								
Age moyen	39,0	39,0	40,2	41,0	41,8	42,0	42,7	43,4
% effectifs féminins	16,8	20,2	20,4	20,3	20,4	21,4	20,6	21,0
AUXILIAIRE (Ens/rech)								
Age moyen	27,8	26,3	28,1	33,0	-	25,0	30,0	34,5
% effectifs féminins	2,9	11,0	37,5	73,5	-	100,0	-	92,6
AUTRE PROFESSIONNEL								
Age moyen	34,5	33,6	35,4	35,6	36,1	37,0	37,8	38,5
% effectifs féminins	30,5	38,3	36,7	36,3	36,7	36,5	36,8	32,7
ENSEMBLE								
Age moyen engagés	38,3	38,0	39,5	39,9	40,6	41,1	41,8	42,5
% effectifs féminins	19,1	23,6	23,9	24,3	24,7	25,2	24,6	24,6

* Données provisoires

TABLEAU 5

PROPORTION (%) DES EFFECTIFS DETENANT UN DIPLOME DE 1er, 2e CYCLE ET 3e CYCLES
SELON LES CLASSES D'EMPLOI, DE 1972-73 A 1981-82

CLASSE D'EMPLOI	1972-73	1975-76	1976-77	1977-78	1978-79	1979-80	1980-81	1981-82*
DIRECTION (Ens/rech)								
1er cycle	12,9	9,9	10,3	9,6	12,6	12,9	9,5	9,9
2e cycle	25,3	26,4	26,7	27,4	25,8	24,7	25,4	24,9
3e cycle	61,8	63,7	62,9	63,0	61,6	62,4	65,1	65,2
DIRECTION (aut. fonct.)								
1er cycle	55,0	51,7	52,5	57,2	61,9	61,1	58,1	57,1
2e cycle	31,8	29,2	31,3	26,6	23,9	21,6	23,3	23,8
3e cycle	13,2	19,1	16,2	16,2	14,2	17,3	18,6	19,1
PROFESSEURS/CHERCHEURS								
1er cycle	10,3	12,6	13,9	13,1	12,4	11,3	11,5	10,7
2e cycle	26,0	24,7	25,6	25,7	26,7	26,8	26,7	26,1
3e cycle	63,7	62,7	60,5	61,2	60,9	61,9	61,8	63,2
AUXILIAIRE (Ens/rech)								
1er cycle	34,4	55,7	65,3	35,0	-	100,0	100,0	7,4
2e cycle	45,0	26,6	34,7	65,0	-	-	-	92,6
3e cycle	20,6	17,7	-	-	-	-	-	-
AUTRE PROFESSIONNEL								
1er cycle	77,1	73,1	71,1	69,0	67,6	67,0	66,9	65,8
2e cycle	17,2	21,0	21,9	22,8	25,7	27,2	27,0	28,3
3e cycle	5,7	5,9	7,0	8,2	6,7	5,8	6,1	5,9
ENSEMBLE								
1er cycle	28,3	29,5	30,9	30,1	30,3	29,0	28,5	27,1
2e cycle	24,4	24,0	24,8	25,0	26,3	26,6	26,6	26,6
3e cycle	47,3	46,5	44,3	44,9	43,4	44,3	44,9	46,3

* Données provisoires

TABLEAU 6

C/4-1-14

REPARTITION ECHELLES MOYENNES REMUNERATIONS

ENS CL D'EMPLOI / PLEIN TEMPS / MONTREAL

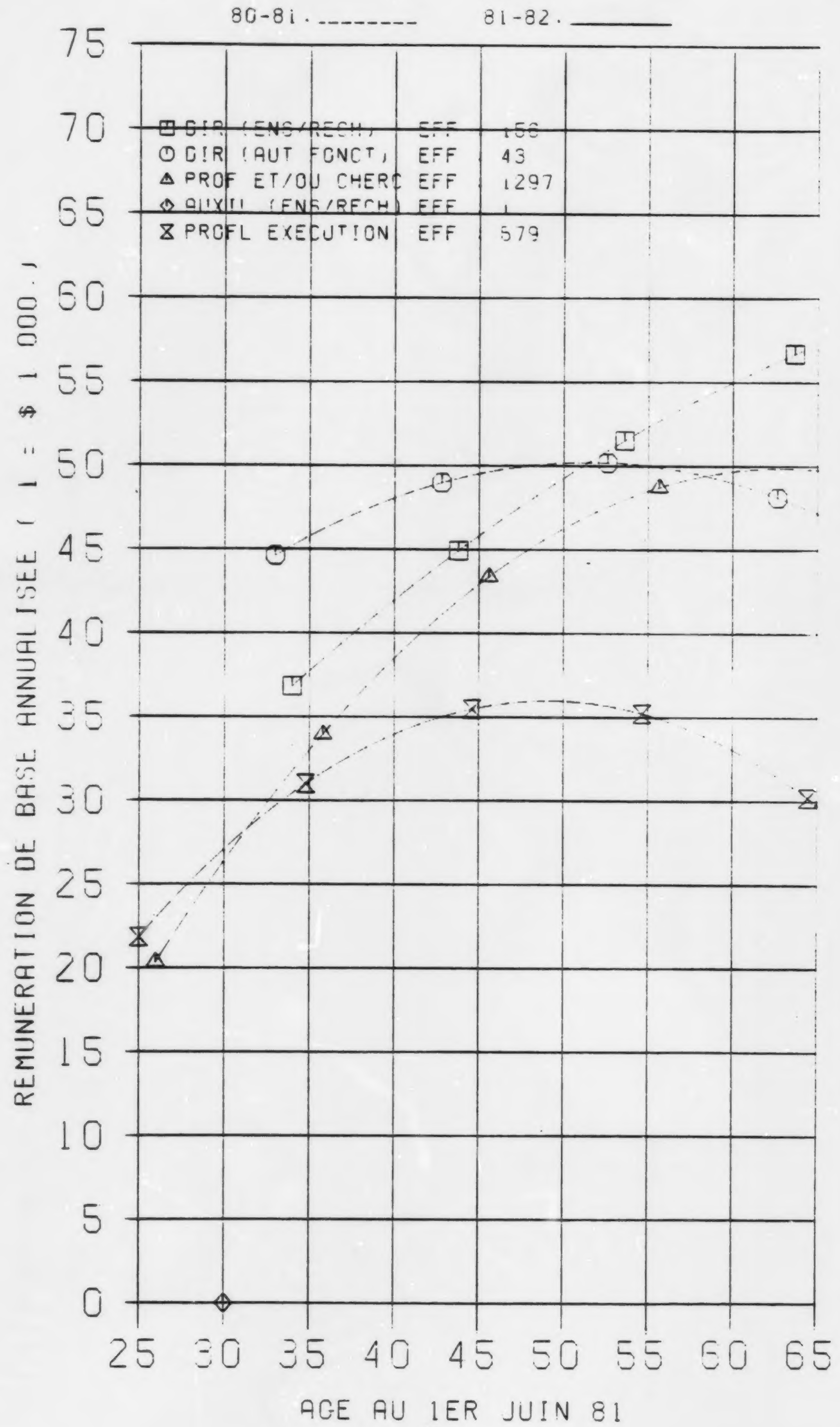

Tableau 7

UNIVERSITE DE MONTREAL

PERSONNEL A PLEIN TEMPS

REPARTITION DES EFFECTIFS ENGAGES ET DES REMUNERATIONS 1980-1981 ANNUELLES DE BASE (ESTIMEES) SUIVANT LA CLASSE D'EMPLOI ET L'AGE AU 1er JUIN 1981

AGE	CLASSE D'EMPLOI										ENSEMBLE	
	Direction (ens/rech)		Direction (aut fonct)		Professeurs /Chercheurs		Auxiliaires (ens/rech)		Professionnels d'éxecution			
	Eff.	Rém.	Eff.	Rém.	Eff.	Rém.	Eff.	Rém.	Eff.	Rém.	Eff.	Rém.
25	0	28044	0	38712	0	18725	0	0	4	21842	4	19605
26	0	29084	0	39567	8	20348	0	0	8	22992	16	21108
27	0	30108	0	40388	10	21927	0	0	13	24093	23	22571
28	0	31116	0	41177	13	23463	0	0	22	25146	35	23993
29	0	32108	0	41933	16	24956	0	0	23	26150	39	25375
30	0	33084	0	42655	21	26405	1	0	29	27105	51	26716
31	0	34045	0	43345	38	27811	0	0	33	28011	71	28016
32	0	34989	0	44002	28	29173	0	0	27	28869	55	29276
33	0	35918	2	44625	52	30492	0	0	34	29677	88	30496
34	4	36831	0	45216	61	31768	0	0	42	30437	107	31675
35	2	37728	2	45774	51	33000	0	0	31	31148	86	32813
36	1	38609	1	46299	54	34188	0	0	30	31810	86	33912
37	4	39475	0	46790	50	35334	0	0	26	32424	80	34969
38	8	40324	2	47249	69	36435	0	0	39	32988	118	35986
39	5	41158	1	47675	72	37494	0	0	22	33504	100	36963
40	7	41976	2	48067	64	38509	0	0	26	33971	99	37899
41	10	42778	0	48427	43	39480	0	0	18	34339	71	38794
42	7	43564	1	48754	46	40409	0	0	23	34758	77	39649
43	6	44334	0	49047	34	41293	0	0	17	35078	57	40464
44	3	45089	2	49308	45	42135	0	0	8	35350	58	41238
45	7	45827	1	49536	47	42932	0	0	7	35573	62	41972
46	7	46550	1	49730	41	43687	0	0	9	35747	58	42665
47	6	47257	2	49892	48	44398	0	0	7	35872	63	43317
48	8	47948	4	50021	60	45066	0	0	7	35948	79	43930
49	3	48623	2	50116	35	45690	0	0	11	35976	51	44501
50	12	49283	0	50179	35	46271	0	0	7	35955	54	45032
51	5	49926	1	50209	32	46808	0	0	6	35885	44	45523
52	10	50554	1	50205	24	47302	0	0	8	35766	43	45973
53	6	51166	4	50169	35	47752	0	0	3	35598	48	46383
54	6	51762	2	50100	23	48160	0	0	5	35381	36	46752
55	2	52342	1	49997	22	48523	0	0	8	35116	33	47080
56	4	52906	0	49862	17	48843	0	0	4	34802	25	47368
57	8	53455	0	49694	21	49120	0	0	5	34439	34	47616
58	5	53987	2	49492	12	49354	0	0	3	34027	22	47823
59	2	54504	1	49258	15	49544	0	0	3	33566	21	47990
60	3	55005	2	48991	12	49690	0	0	5	33057	22	48116
61	1	55490	0	48690	12	49793	0	0	3	32499	16	48201
62	2	55959	0	48357	7	49853	0	0	0	31892	9	48247
63	1	56412	3	47991	10	49869	0	0	0	31236	14	48251
64	1	56850	2	47591	8	49842	0	0	1	30531	12	48215
65	0	57272	1	47159	6	49772	0	0	2	29777	9	48139
ENS	156	47230	43	48743	1297	39435	1	0	579	31326	2076	37943

C/4-1-15

REPARTITION ECHELLES MOYENNES REMUNERATIONS

ENS CL D'EMPLOI / PLEIN TEMPS / MONTREAL

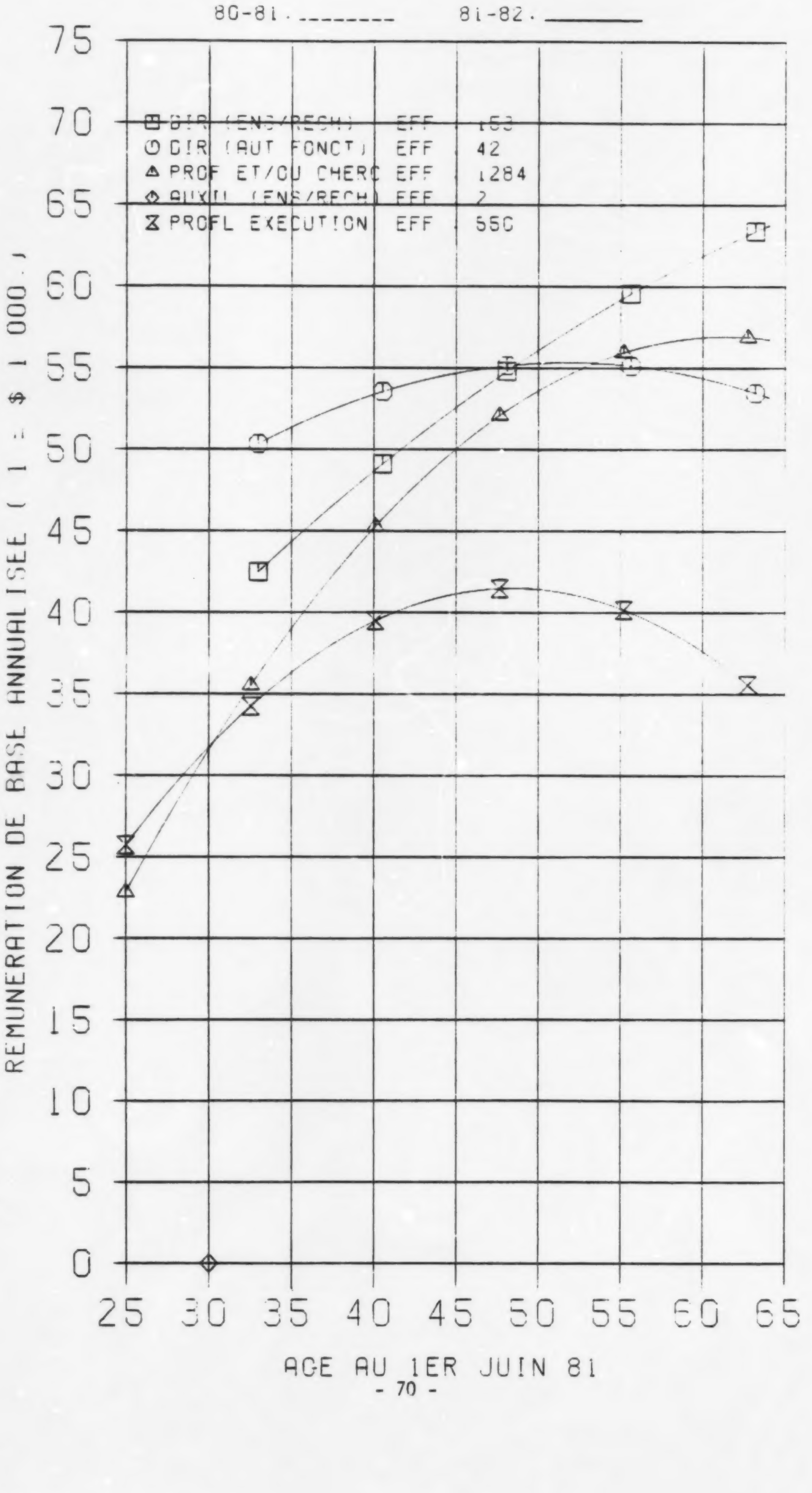

Tableau 8

UNIVERSITE DE MONTREAL

PERSONNEL A PLEIN TEMPS

REPARTITION DES EFFECTIFS ENGAGES ET
DES REMUNERATIONS 1981-1982 ANNUELLES DE BASE (ESTIMEES)
SUIVANT
LA CLASSE D'EMPLOI ET L'AGE AU 1er JUIN 1982

	C L A S S E D ' E M P L O I											
AGE	Direction (ens/rech)		Direction (aut fonct)		Professeurs /Chercheurs		Auxiliaires (ens/rech)		Professionnels d'éxecution		ENSEMBLE	
	Eff.	Rém.	Eff.	Rém.	Eff.	Rém.	Eff.	Rém.	Eff.	Rém.	Eff.	Rém.
25	0	34439	0	45144	3	22816	0	0	3	25719	6	23566
26	0	35502	0	45893	2	24669	0	0	7	27037	9	25237
27	0	36548	0	46613	8	26470	0	0	12	28298	20	26958
28	0	37578	0	47304	14	28219	0	0	14	29501	28	28582
29	0	38592	0	47967	15	29916	0	0	21	30647	36	30157
30	0	39589	0	48601	18	31562	0	0	22	31735	40	31683
31	0	40570	0	49207	25	33156	1	0	27	32765	53	33162
32	0	41535	0	49785	48	34698	0	0	32	33738	80	34591
33	0	42483	0	50333	31	36189	0	0	23	34654	54	35972
34	1	43415	2	50854	47	37628	0	0	32	35511	82	37305
35	6	44330	0	51345	50	39015	0	0	41	36312	97	38589
36	2	45229	2	51809	49	40350	0	0	29	37054	82	39825
37	1	46111	1	52243	55	41634	0	0	26	37740	83	41013
38	5	46978	0	52649	47	42866	1	0	24	38367	77	42152
39	9	47827	2	53027	58	44046	0	0	40	38937	109	43242
40	9	48661	1	53376	73	45174	0	0	21	39450	104	44284
41	6	49478	2	53697	62	46251	0	0	23	39905	93	45278
42	9	50279	0	53989	43	47276	0	0	17	40302	69	46223
43	6	51063	1	54252	50	48249	0	0	20	40642	77	47119
44	5	51831	0	54487	38	49171	0	0	16	40924	59	47968
45	5	52582	2	54694	39	50041	0	0	8	41149	54	48767
46	6	53317	1	54872	49	50859	0	0	7	41316	63	49519
47	9	54036	1	55021	38	51625	0	0	8	41426	56	50222
48	6	54738	2	55142	46	52340	0	0	7	41478	61	50876
49	8	55424	4	55235	56	53003	0	0	7	41473	75	51482
50	2	56094	2	55299	38	53614	0	0	10	41410	52	52039
51	10	56747	0	55334	38	54173	0	0	7	41289	55	52549
52	4	57384	1	55341	30	54681	0	0	5	41111	40	53009
53	8	58004	1	55319	23	55137	0	0	7	40876	39	53421
54	5	58608	4	55269	35	55541	0	0	2	40582	46	53785
55	4	59196	2	55190	26	55894	0	0	5	40232	37	54100
56	1	59767	1	55083	22	56195	0	0	7	39824	31	54367
57	5	60322	0	54947	16	56444	0	0	3	39358	24	54585
58	6	60860	0	54783	23	56641	0	0	4	38834	33	54755
59	4	61382	2	54590	14	56787	0	0	3	38253	23	54877
60	3	61888	1	54369	12	56881	0	0	3	37615	19	54950
61	3	62377	2	54119	11	56923	0	0	5	36919	21	54974
62	1	62850	0	53841	12	56914	0	0	4	36165	17	54950
63	2	63307	0	53534	6	56852	0	0	0	35354	8	54878
64	1	63747	3	53198	9	56739	0	0	0	34486	13	54757
65	1	64171	2	52834	8	56575	0	0	1	33559	12	54588
ENS	153	54055	42	54143	1287	46704	2	0	553	36764	2037	44788

TABLEAU 9.

UNIVERSITE DE MONTREAL

PERSONNEL A PLEIN TEMPS

REPARTITION DES EFFECTIFS ENGAGES ET DES DIFFERENCES MOYENNES SIMULEES
SUIVANT
L'ANNEE BUDGETAIRE ET LA CLASSE D'EMPLOI

STATISTIQUE	CLASSE D'EMPLOI										ENSEMBLE	
	Dir (ens / rech)		Dir (aut fonct)		Prof / cherc		Auxil (ens / rech)		Profl exec			
	1980-1981	1981-1982	1980-1981	1981-1982	1980-1981	1981-1982	1980-1981	1981-1982	1980-1981	1981-1982	1980-1981	1981-1982
Effectifs engagés	156	153	43	42	1299	1288	1	2	586	558	2085,00	2043,00
Différence moyenne simulée ($)	4633,02	4724,51	5715,87	4515,78	698,70	962,10	-715,58	-9348,07	-3200,42	-3822,63	0,00	0,00

37-7725-3 8384-847

TABLEAU 10

UNIVERSITE DE MONTREAL

PERSONNEL A PLEIN TEMPS

REPARTITION DES EFFECTIFS ENGAGES, DES REMUNERATIONS ANNUELLES MOYENNES DE BASE
DES DIFFERENCES MOYENNES SIMULEES ET DES POURCENTAGES DE VARIATION
SUIVANT
LA CLASSE D'EMPLOI

STATISTIQUE	CLASSE D'EMPLOI										ENSEMBLE	
	Dir (ens / rech)		Dir (aut fonct)		Prof / cherc		Auxil (ens / rech)		Profl exec			
	1980-1981	1981-1982	1980-1981	1981-1982	1980-1981	1981-1982	1980-1981	1981-1982	1980-1981	1981-1982	1980-1981	1981-1982
Effectifs engagés	156	153	43	42	1299	1288	1	2	586	558	2085,00	2043,00
Rémunération annuelle moyenne de base	47229,81	53347,58	48743,33	54081,60	39398,91	45733,70	26000,00	27000,00	31201,86	36062,39	37867,29	43815,68
Diff. moy. simulée ($) 1981-1982/1980-1981	6759,85		5300,50		6589,93		-1921,17		5046,58		6218,73	
% Variation 1981-1982/1980-1981	14,31		10,87		16,73		-7,39		16,17		16,42	

37-7725-4 8384-847

UNIVERSITE DE MONTREAL

PROFESSEURS / CHERCHEURS « NON-MÉDECINS » À PLEIN TEMPS

Répartition des effectifs, des masses salariales et des rémunérations moyennes (1,0 = $1 000,00)
suivant
le sous-secteur, et l'année budgétaire

TABLEAU 11-1

STATISTIQUE	SOUS-SECTEUR											
	Art dentaire		Architecture, urbanisme		Biochimie (non-médecins)		Sciences biologiques		Chimie et génie chimique		Droit	
	1980-1981	1981-1982	1980-1981	1981-1982	1980-1981	1981-1982	1980-1981	1981-1982	1980-1981	1981-1982	1980-1981	1981-1982
Effectifs équivalents plein temps	30,07	28,22	34,10	34,23	12,50	12,60	72,55	74,25	21,12	21,67	43,74	42,96
% Variation 1981-1982-1980-1981	-6,15		0,39		0,80		2,34		2,60		-1,78	
Masse salariale	1220,1	1403,5	1274,4	1481,9	506,1	588,0	3003,1	3649,0	952,4	1127,1	1807,8	2023,3
% Variation 1981-1982-1980-1981	15,03		16,28		16,20		21,51		18,34		11,92	
Rémunération totale moyenne pondérée	40,577	49,735	37,374	43,290	40,485	46,671	41,393	49,145	45,102	52,108	41,333	47,097
% Variation 1981-1982-1980-1981	22,57		15,83		15,28		18,73		15,33		13,94	

UNIVERSITE DE MONTREAL

PROFESSEURS / CHERCHEURS « NON-MÉDECINS » À PLEIN TEMPS

Répartition des effectifs, des masses salariales et des rémunérations moyennes (1,0 = $1 000,00)
suivant
le sous-secteur, et l'année budgétaire

STATISTIQUE	SOUS-SECTEUR											
	Économique		Éduc. physique et sport.		Génie civil, mécan. et élect.		Génie (autres)		Géographie		Lettres, histoire et phil.	
	1980-1981	1981-1982	1980-1981	1981-1982	1980-1981	1981-1982	1980-1981	1981-1982	1980-1981	1981-1982	1980-1981	1981-1982
Effectifs équivalents plein temps	24,80	25,69	26,41	23,33	-	-	-	-	14,48	16,17	153,12	147,67
% Variation 1981-1982/1980-1981	3,62		-11,66		-		-		11,63		-3,56	
Masse salariale	980,6	1148,7	890,9	900,8	-	-	-	-	530,9	687,4	6010,3	6700,8
% Variation 1981-1982/1980-1981	17,14		1,12		-		-		29,48		11,49	
Rémunération totale moyenne pondérée	39,546	44,708	33,730	38,612	-	-	-	-	36,653	42,512	39,253	45,375
% Variation 1981-1982/1980-1981	13,05		14,47		-		-		15,99		15,60	

TABLEAU 11-2

37-7725-6 8384-847

TABLEAU II-3

UNIVERSITE DE MONTREAL

PROFESSEURS / CHERCHEURS « NON-MÉDECINS » À PLEIN TEMPS

Répartition des effectifs, des masses salariales et des rémunérations moyennes (1,0 = $1 000,00)
suivant
le sous-secteur, et l'année budgétaire

STATISTIQUE	SOUS-SECTEUR: Mathématiques et informatique 1980-1981	Mathématiques et informatique 1981-1982	Musique 1980-1981	Musique 1981-1982	Nursing 1980-1981	Nursing 1981-1982	Physique et génie physique 1980-1981	Physique et génie physique 1981-1982	Psychologie 1980-1981	Psychologie 1981-1982	Sciences administratives 1980-1981	Sciences administratives 1981-1982
Effectifs équivalents plein temps	62,92	58,11	26,75	27,79	31,96	31,61	32,87	37,33	49,58	52,67	-	-
% Variation 1981-1982/1980-1981	-7,64		3,87		-1,12		13,59		6,24		-	
Masse salariale	2705,4	2862,7	1022,8	1235,4	1043,5	1201,7	1410,5	1796,6	2030,1	2517,3	-	-
% Variation 1981-1982/1980-1981	5,81		20,79		15,16		27,38		24,00		-	
Rémunération totale moyenne pondérée	42,999	49,261	38,230	44,458	32,645	38,023	42,916	48,126	40,949	47,796	-	-
% Variation 1981-1982/1980-1981	14,56		16,29		16,47		12,14		16,72		-	

37-7725-7 8384-847

UNIVERSITE DE MONTREAL

PROFESSEURS / CHERCHEURS « NON-MÉDECINS » À PLEIN TEMPS

Répartition des effectifs, des masses salariales et des rémunérations moyennes (1,0 = $1 000,00)
suivant
le sous-secteur, et l'année budgétaire

TABLEAU 11-4

STATISTIQUE	SOUS-SECTEUR											
	Sciences de l'éducation		Sciences religieuses		Sciences sociales et politiques		Autres				Ensemble	
	1980-1981	1981-1982	1980-1981	1981-1982	1980-1981	1981-1982	1980-1981	1981-1982			1980-1981	1981-1982
Effectifs équivalents plein temps	105,77	95,52	12,96	14,00	92,35	95,75	156,59	164,61			1004,62	1004,19
% Variation 1981-1982/1980-1981	-9,68		8,03		3,69		5,12				-0,04	
Masse salariale	3723,9	3957,1	536,4	655,6	3444,8	4199,8	5632,7	6931,9			38726,6	45068,7
% Variation 1981-1982/1980-1981	6,26		22,23		21,92		23,06				16,38	
Rémunération totale moyenne pondérée	35,208	41,425	41,390	46,831	37,303	43,863	35,971	42,110			38,548	44,881
% Variation 1981-1982/1980-1981	17,66		13,15		17,58		17,07				16,43	

37-7725-8 8384-847

ÉCOLE DES HAUTES ÉTUDES
COMMERCIALES

1. Dépenses de fonctionnement et caractérisation

Les dépenses totales s'élevaient à 20 616 300 $ à l'École des Hautes Études commerciales en 1981-82 dont 10 473 500 $ ou 50,80% étaient consacrées au personnel professionnel.

La caractérisation couvrait une masse salariale de 9 382 600 $ soit 10,4% de moins que les cahiers budgétaires.

2. Statut d'emploi

2.1 Effectifs

Les effectifs totaux y compris le temps partiel et la haute direction s'élevaient à 218 à l'Ecole des Hautes Etudes commerciales en 1981-82 soit 4% de plus que l'année précédente. On notait une réduction importante du personnel en congé sabbatique et en congé d'études.

2.2 Masse salariale

La masse salariale a augmenté de 18,9% en 1981-82. Ceci équivalait à une augmentation de 25,7% du personnel à plein temps, 26,1% pour le personnel à temps partiel. Quant au personnel de haute direction, le nombre relativement peu élevé de personnes dans cette catégorie ne rend pas significative la variation observée.

3. Classe d'emploi

3.1 Effectifs

La classe des professeurs/chercheurs est la plus importante avec 66,5% des effectifs du personnel à plein temps. Les autres professionnels constituaient 16% des effectifs. La direction (aut fonct) suivait avec 13% et la direction (ens/rech) venait en dernier lieu avec 7%.

La classe d'auxiliaire (ens/rech) de 25 qu'elle était en 1972-73 a complètement disparu depuis 1977-78. Les professeurs/chercheurs ont augmenté le plus en nombre équivalence temps complet (56 à 111 soit 98,2% d'augmentation) tandis que les autres classes sont demeurées stationnaires.

Les effectifs féminins constituent 16,6% du personnel à plein temps de l'École des Hautes Études commerciales. Ils représentent 12,6% des professeurs/chercheurs, 45,5% des autres professionnels, apparaissent pour la première fois dans la direction (ens/rech) avec 8,3% et ne représentent que 5,6% de la direction (aut fonct).

3.2 Rémunération

La rémunération moyenne de base des employés à plein temps a augmenté de 15% sur une base provisoire en 1981-82. La rémunération des professeurs/chercheurs a augmenté le plus rapidement des classes d'emploi suivie de celle de la direction (aut fonct).

3.3 Diplômes

En 1981-82, les détenteurs d'un diplôme de 3ième cycle à l'Ecole des Hautes Etudes commerciales représentaient 19,8% de l'ensemble des effectifs à temps complet. La catégorie d'emploi où cette proportion était la plus élevée: direction (ens/rech), avec 66,7% et les professeurs/chercheurs ayant un diplôme de 3ième cycle étaient de 19.8%, une des proportions les plus faibles du réseau.

3.4 Age

L'âge moyen de l'ensemble du personnel professionnel à temps complet était en 1981-82 de 39,7 ans, l'un des plus jeunes du réseau universitaire québécois. Il n'était que de 2 ans plus élevé qu'en 1972-73.

Les autres professionnels étaient les plus jeunes avec un âge moyen de 37,4 ans, suivis des professeurs/chercheurs avec 39,8 ans. Avec 42,2 ans, la direction (ens/rech) était la classe la plus âgée.

3.5 Rémunération et âge

La principale caractéristique des rémunérations de base annuelles simulées à l'Ecole des Hautes Etudes commerciales est la décroissance rapide et à un âge relativement jeune de celles de la classe direction (aut fonct) et l'augmentation continue de celle des autres professionnels et de la direction (ens/rech).

La différence moyenne simulée la plus élevée est celle de la direction (ens/rech) (4 230 $). Les professionnels d'exécution gagnaient en moyenne 10 324 $ de moins que l'ensemble du personnel en 1981-82.

L'augmentation moyenne en 1981-82 pour l'ensemble se situait à 16,2%.

3.6 Sous-secteur

Les professeurs/chercheurs en sciences administratives dominent largement l'ensemble des effectifs suivis de très loin par les spécialistes en mathématiques et informatique et en économique.

ÉCOLE DES HAUTES ÉTUDES COMMERCIALES

RÉPARTITION DES MASSES, DÉPENSES DE FONCTIONNEMENT (MASSE SALARIALE ET AUTRES DÉPENSES)
SUIVANT L'ANNÉE BUDGÉTAIRE

GENRE DE DÉPENSES	1976-77	1977-78	1978-79	1979-80	1980-81	1981-82*
			Montants (1,0 = 1 000,00 $)			
Personnel non professionnel	1 945,3	2 224,4	2 571,7	2 917,3	3 330,4	3 733,2
Personnel professionnel	5 443,3	6 908,0	7 818,0	8 434,2	9 412,8	10 473,5
Autres dépenses	2 951,4	3 535,8	5 207,4	5 490,9	8 182,4	6 409,6
Total des dépenses	10 340,0	12 668,2	15 597,1	16 842,4	20 925,6	20 616,3
			En pourcentage du total des dépenses			
Personnel non professionnel	18,81	17,56	16,49	17,32	15,92	18,11
Personnel professionnel	52,64	54,53	50,12	50,08	44,98	50,80
Autres dépenses	28,55	27,91	33,39	32,60	39,10	31,09
Total des dépenses	100,00	100,00	100,00	100,00	100,00	100,00
			Variation annuelle (pourcentage)			
Personnel non professionnel	-	+ 14	+ 16	+ 13	+ 14	+ 12
Personnel professionnel	-	+ 27	+ 13	+ 8	+ 12	+ 11
Autres dépenses	-	+ 20	+ 47	+ 5	+ 49	- 22
Total des dépenses	-	+ 23	+ 23	+ 8	+ 24	- 1

* Données provisoires

TABLEAU 1

TABLEAU 2

ECOLE DES HAUTES ETUDES COMMERCIALES

REPARTITION DE LA MASSE SALARIALE (1,0 = $ 1 000,00) ET LA DIFFERENCE ($ - %)
SUIVANT
L'ANNEE BUDGETAIRE ET L'ORIGINE DES RENSEIGNEMENTS (CAHIERS BUDGETAIRES/CARACTERISATION)

ANNEE BUDGETAIRE	Masse salariale		Différence Cahier budgétaire - Caractérisation	
	Cahier budgétaire *	Caractérisation **	$	o/o
1979-1980	8 434,2	6 930,4	1 503,8	17,83
1980-1981	9 412,8	7 745,6	1 667,2	17,71
1981-1982***	10 473,5	9 382,6	1 090,9	10,42

* Cahiers budgétaires D.G.E.R.U. – Ministère de l'Éducation

** La masse salariale relative au congé d'étude a été soustraite de la masse salariale totale dégagée de la caractérisation. (voir tableau 3).

*** La masse salariale dégagée de la caractérisation n'est que prévisionnelle.

37-7725-1 8384-847

TABLEAU 3

ECOLE DES HAUTES ETUDES COMMERCIALES

ENSEMBLE DU PERSONNEL

REPARTITION DES EFFECTIFS, DES MASSES SALARIALES ET DES REMUNERATIONS MOYENNES (1,0 = $ 1 000,00)
SUIVANT
LE STATUT D'EMPLOI ET L'ANNEE BUDGETAIRE

STATISTIQUE	STATUT D'EMPLOI										ENSEMBLE	
	Plein temps		Congé sabbatique		Congé d'étude		Temps partiel		Haute direction			
	1980-1981	1981-1982	1980-1981	1981-1982	1980-1981	1981-1982	1980-1981	1981-1982	1980-1981	1981-1982	1980-1981	1981-1982
Effectifs équivalents plein temps	151,96	166,67	8,00	1,00	11,00	7,00	35,92	39,65	3,00	4,00	209,88	218,32
% Variation 1981-1982/1980-1981	9,68		-87,50		-36,36		10,38		33,33		4,02	
Masse salariale	5876,5	7387,3	356,2	52,1	306,2	190,8	1328,1	1675,0	184,8	268,1	8051,8	9573,4
% Variation 1981-1982/1980-1981	25,71		-85,37		-37,68		26,12		45,08		18,90	
Rémunération totale moyenne pondérée	38,673	44,323	44,528	52,131	27,835	27,257	36,973	42,242	61,600	67,025	38,364	43,850
% Variation 1981-1982/1980-1981	14,61		17,07		-2,08		14,25		8,81		14,30	

37-7725-2 8384-847

ÉCOLE DES HAUTES ÉTUDES COMMERCIALES
EFFECTIFS ENGAGÉS, EFFECTIFS EQUIVALENTS PLEIN TEMPS ET REMUNÉRATION ANNUELLE MOYENNE
SELON LES CLASSES D'EMPLOI, DE 1972-73 A 1981-82

CLASSE D'EMPLOI	1972-73	1975-76	1976-77	1977-78	1978-79	1979-80	1980-81	1981-82*
DIRECTION (Ens/rech)								
Effectifs engagés	13	16	16	14	9	10	12	12
E.E.P.T. **	10,0	12,9	13,2	10,6	9,0	10,0	12,0	12,0
R.A.B. ($) ***	20 437	27 192	29 897	32 785	40 206	41 624	44 799	51 107
DIRECTION (aut. fonct.)								
Effectifs engagés	23	27	25	22	19	20	20	18
E.E.P.T.	20,7	22,0	22,8	21,0	19,0	20,0	20,0	18,0
R.A.B. ($)	17 847	25 253	26 399	28 634	32 636	34 915	39 895	46 297
PROFESSEURS/CHERCHEURS								
Effectifs engagés	70	91	93	101	95	96	97	111
E.E.P.T.	56,2	75,0	79,1	88,4	95,0	96,0	97,0	111,0
R.A.B. ($)	15 790	23 179	25 836	29 810	34 084	36 958	38 791	45 056
AUXILIAIRE (Ens/rech)								
Effectifs engagés	25	18	1	-	-	-	-	-
E.E.P.T.	16,1	11,0	0,8	-	-	-	-	-
R.A.B. ($)	7 352	9 145	11 205	-	-	-	-	-
AUTRE PROFESSIONNEL								
Effectifs engagés	25	14	10	21	30	24	23	26
E.E.P.T.	20,3	11,4	9,4	21,0	30,0	24,0	23,0	25,7
R.A.B. ($)	9 889	15 369	16 672	19 232	21 728	23 426	26 906	29 721
ENSEMBLE								
Effectifs engagés	156	166	145	158	153	150	152	167
E.E.P.T.	123,2	132,3	125,2	141,0	153,0	150,0	152,0	166,7
R.A.B. ($)	14 183	21 723	25 642	28 504	31 842	34 832	37 612	43 237

* Donnés provisoires
** Effectifs équivalents plein temps
*** Rémunération annuelle de base ($) des effectifs engagés

TABLEAU 4

ÉCOLE DES HAUTES ÉTUDES COMMERCIALES

AGE MOYEN, POURCENTAGE D'EFFECTIFS FÉMININS SELON LES CLASSES D'EMPLOI
DE 1972-73 A 1981-1982

CLASSE D'EMPLOI	1972-73	1975-76	1976-77	1977-78	1978-79	1979-80	1980-81	1981-82*
DIRECTION (Ens/rech)								
Age moyen	41,9	40,2	40,9	40,9	41,3	42,5	41,7	42,2
% effectifs féminins	-	-	-	-	-	-	-	8,3
DIRECTION (aut. fonct.)								
Age moyen	42,6	39,1	37,4	36,2	37,5	38,1	41,2	41,2
% effectifs féminins	4,8	4,5	1,8	-	5,3	5,0	5,0	5,6
PROFESSEURS/CHERCHEURS								
Age moyen	35,8	35,4	37,4	37,5	38,7	39,9	39,1	39,8
% effectifs féminins	7,1	5,4	7,6	11,3	11,6	13,5	14,4	12,6
AUXILIAIRE (Ens/rech)								
Age moyen	24,7	22,9	25,0	-	-	-	-	-
% effectifs féminins	4,7	47,8	100,0	-	-	-	-	-
AUTRE PROFESSIONNEL								
Age moyen	30,3	32,5	34,0	32,6	33,9	35,5	38,5	37,4
% effectifs féminins	37,9	52,7	46,6	38,1	40,0	37,5	43,5	45,5
ENSEMBLE								
Age moyen engagés	37,7	34,8	37,4	37,0	37,8	39,1	39,5	39,7
% effectifs féminins	10,9	12,3	9,2	12,8	15,7	15,3	16,5	16,6

* Données provisoires

TABLEAU 5

ÉCOLE DES HAUTES ÉTUDES COMMERCIALES

PROPORTION (%) DES EFFECTIFS DETENANT UN DIPLOME DE 1er, 2e CYCLE ET 3e CYCLES SELON LES CLASSES D'EMPLOI, DE 1972-73 A 1981-82

CLASSE D'EMPLOI	1972-73	1975-76	1976-77	1977-78	1978-79	1979-80	1980-81	1981-82*
DIRECTION (Ens/rech)								
1er cycle	-	-	-	-	-	-	-	-
2e cycle	49,5	56,5	63,0	71,6	77,8	60,0	50,0	33,3
3e cycle	50,5	43,5	37,0	28,4	22,2	40,0	50,0	66,7
DIRECTION (aut. fonct.)								
1er cycle	24,1	27,3	36,8	42,9	47,4	50,0	50,1	50,0
2e cycle	71,4	68,2	58,8	52,4	47,4	45,0	44,9	44,4
3e cycle	4,5	4,5	4,4	4,8	5,2	5,0	5,0	5,6
PROFESSEURS/CHERCHEURS								
1er cycle	2,5	5,3	6,3	7,9	9,5	11,4	13,4	13,5
2e cycle	70.5	72,8	73,4	71,7	67,4	66,7	62,9	66,7
3e cycle	27,0	21,9	19,3	20,4	23,1	21,8	23,7	19,8
AUXILIAIRE (Ens/rech)								
1er cycle	61,6	84,2	100,0	-	-	-	-	-
2e cycle	38,4	15,8	-	-	-	-	-	-
3e cycle	-	-	-	-	-	-	-	-
AUTRE PROFESSIONNEL								
1er cycle	54,4	79,2	78,6	71,4	63,3	58,3	60,9	53,3
2e cycle	40,6	20,8	11,4	28,6	36,7	41,7	34,8	38,9
3e cycle	4,9	-	-	-	-	-	4,3	7,8
ENSEMBLE								
1er cycle	22,2	21,4	17,2	22,0	24,2	23,3	24,3	22,6
2e cycle	59,9	61,2	66,0	62,4	59,5	59,3	55,3	57,6
3e cycle	18,0	17,4	16,8	15,6	16,3	17,3	20,4	19,8

* Données provisoires

TABLEAU 6

G/4-1-14

REPARTITION ECHELLES MOYENNES REMUNERATIONS

ENS CL D'EMPLOI / PLEIN TEMPS / H.E.C.

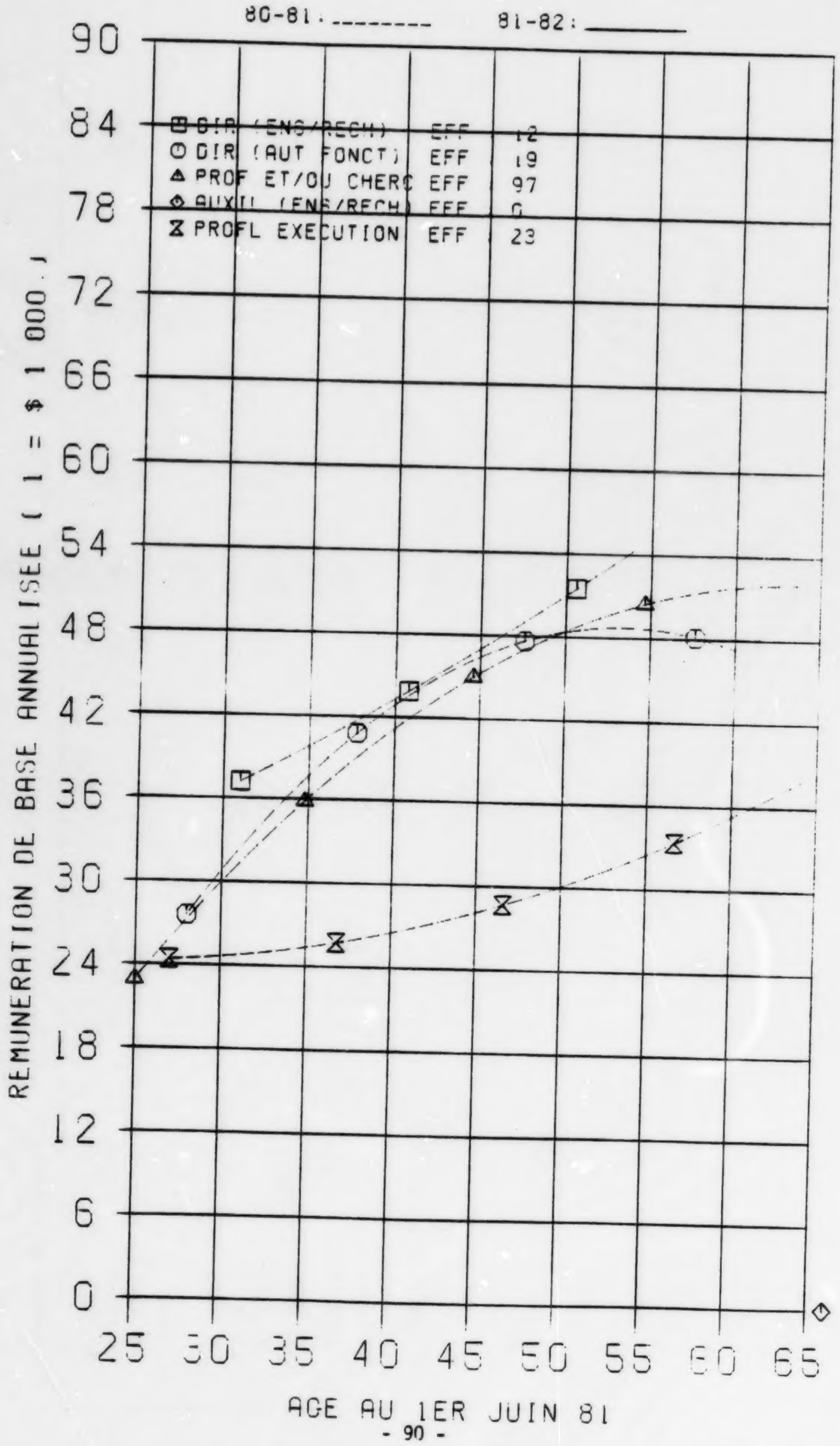

Tableau 7

ECOLE DES HAUTES ETUDES COMMERCIALES

PERSONNEL A PLEIN TEMPS

REPARTITION DES EFFECTIFS ENGAGES ET
DES REMUNERATIONS 1980-1981 ANNUELLES DE BASE (ESTIMEES)
SUIVANT
LA CLASSE D'EMPLOI ET L'AGE AU 1er JUIN 1981

AGE	C L A S S E D ' E M P L O I										ENSEMBLE	
	Direction (ens/rech)		Direction (aut fonct)		Professeurs /Chercheurs		Auxiliaires (ens/rech)		Professionnels d'éxecution			
	Eff.	Rém.	Eff.	Rém.	Eff.	Rém.	Eff.	Rém.	Eff.	Rém.	Eff.	Rém.
25	0	33567	0	22284	1	22892	0	0	0	24323	1	21566
26	0	34149	0	24120	3	24386	0	0	0	24353	3	23133
27	0	34741	0	25889	2	25841	0	0	1	24400	3	24652
28	0	35342	2	27593	2	27257	0	0	1	24464	5	26123
29	0	35953	0	29230	4	28633	0	0	1	24544	5	27547
30	0	36573	1	30801	2	29970	0	0	1	24641	4	28923
31	1	37204	1	32307	4	31267	0	0	1	24754	7	30251
32	0	37843	1	33746	1	32525	0	0	1	24885	3	31532
33	0	38493	0	35120	6	33744	0	0	1	25032	7	32765
34	0	39151	0	36428	6	34923	0	0	4	25196	10	33950
35	1	39820	3	37669	10	36063	0	0	1	25376	15	35088
36	0	40498	0	38845	3	37164	0	0	0	25574	3	36179
37	1	41186	1	39954	5	38225	0	0	2	25788	9	37221
38	2	41883	1	40998	4	39247	0	0	0	26018	7	38216
39	1	42590	1	41976	8	40229	0	0	0	26266	10	39164
40	1	43306	1	42888	4	41172	0	0	1	26530	7	40063
41	0	44032	1	43733	5	42076	0	0	2	26811	8	40916
42	0	44768	0	44513	1	42940	0	0	1	27108	2	41720
43	0	45513	0	45227	0	43765	0	0	0	27423	0	42477
44	2	46268	1	45875	1	44550	0	0	0	27754	4	43186
45	0	47033	0	46457	4	45296	0	0	1	28101	5	43848
46	0	47807	1	46973	5	46003	0	0	1	28466	7	44462
47	0	48590	1	47422	1	46670	0	0	0	28847	2	45029
48	0	49384	0	47806	2	47298	0	0	0	29245	2	45547
49	1	50186	0	48124	0	47887	0	0	0	29660	1	46019
50	0	50999	0	48376	1	48436	0	0	1	30091	2	46442
51	0	51821	0	48563	1	48946	0	0	0	30539	1	46818
52	1	52653	1	48683	1	49416	0	0	0	31004	3	47147
53	0	53494	0	48737	1	49847	0	0	0	31485	1	47427
54	1	54345	0	48725	1	50238	0	0	0	31983	2	47660
55	0	55205	1	48647	1	50591	0	0	0	32498	2	47846
56	0	56075	0	48503	1	50903	0	0	0	33030	1	47984
57	0	56954	0	48293	0	51177	0	0	0	33578	0	48074
58	0	57844	0	48018	0	51411	0	0	0	34144	0	48116
59	0	58742	0	47676	2	51606	0	0	0	34725	2	48111
60	0	59651	1	47268	0	51761	0	0	0	35324	1	48059
61	0	60569	0	46795	2	51877	0	0	0	35939	2	47959
62	0	61496	0	46255	0	51953	0	0	1	36571	1	47811
63	0	62433	0	45649	1	51990	0	0	0	37220	1	47615
64	0	63380	0	44978	1	51988	0	0	1	37885	2	47372
65	0	64337	0	44240	0	51947	0	0	0	38567	0	47081
ENS	12	44799	19	39972	97	38791	0	0	23	26906	151	37568

C/4-1-15

REPARTITION ECHELLES MOYENNES REMUNERATIONS

ENS CL D'EMPLOI / PLEIN TEMPS / H.E.C.

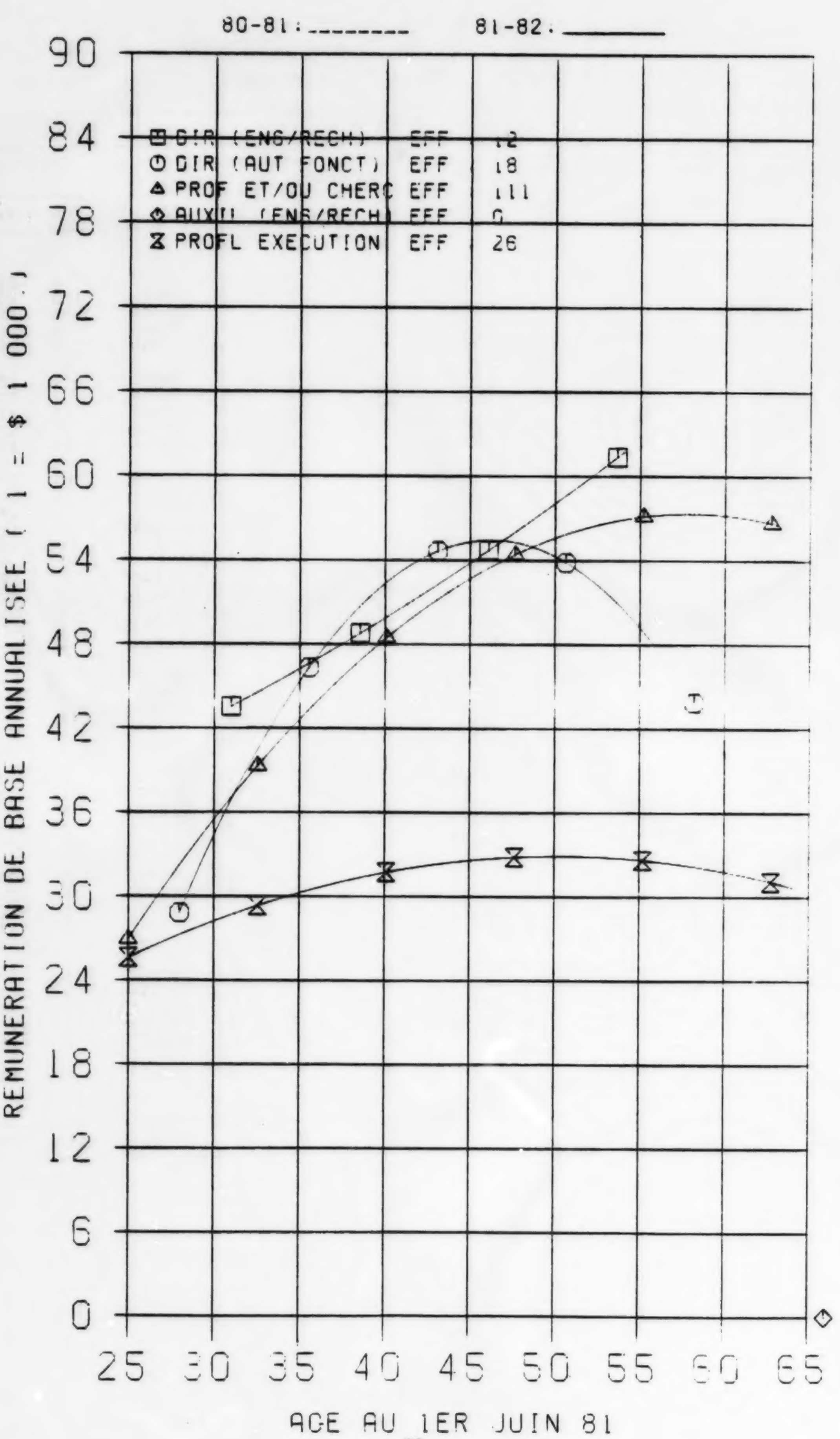

Tableau 8

ECOLE DES HAUTES ETUDES COMMERCIALES

PERSONNEL A PLEIN TEMPS

REPARTITION DES EFFECTIFS ENGAGES ET
DES REMUNERATIONS 1981-1982 ANNUELLES DE BASE (ESTIMEES)
SUIVANT
LA CLASSE D'EMPLOI ET L'AGE AU 1er JUIN 1982

AGE	C L A S S E D ' E M P L O I										ENSEMBLE	
	Direction (ens/rech)		Direction (aut fonct)		Professeurs /Chercheurs		Auxiliaires (ens/rech)		Professionnels d'éxecution			
	Eff.	Rém.	Eff.	Rém.	Eff.	Rém.	Eff.	Rém.	Eff.	Rém.	Eff.	Rém.
25	0	39883	0	19328	0	26912	0	0	0	25626	0	24205
26	0	40463	0	22655	2	28739	0	0	1	26194	3	26297
27	0	41056	0	25821	5	30509	0	0	1	26738	6	28312
28	0	41661	0	28826	2	32223	0	0	1	27260	3	30249
29	0	42278	2	31670	2	33880	0	0	1	27759	5	32109
30	0	42908	0	34354	4	35481	0	0	2	28234	6	33890
31	0	43550	0	36877	2	37025	0	0	1	28687	3	35595
32	1	44204	1	39239	6	38512	0	0	1	29116	9	37221
33	0	44871	1	41440	1	39943	0	0	1	29523	3	38770
34	1	45549	0	43481	4	41317	0	0	2	29906	7	40240
35	0	46241	0	45361	7	42635	0	0	4	30267	11	41634
36	0	46944	3	47080	11	43897	0	0	1	30604	15	42949
37	0	47660	0	48639	3	45101	0	0	0	30919	3	44187
38	1	48387	1	50037	5	46250	0	0	2	31210	9	45347
39	2	49128	1	51274	4	47341	0	0	0	31478	7	46430
40	1	49880	1	52350	8	48376	0	0	1	31724	11	47435
41	1	50645	1	53266	8	49355	0	0	1	31946	11	48362
42	0	51422	1	54021	8	50277	0	0	1	32145	10	49211
43	0	52212	0	54615	1	51142	0	0	1	32322	2	49983
44	0	53013	0	55049	0	51951	0	0	0	32475	0	50677
45	2	53827	1	55321	1	52704	0	0	0	32605	4	51293
46	1	54654	0	55433	4	53400	0	0	1	32712	6	51831
47	0	55492	1	55385	6	54039	0	0	1	32797	8	52292
48	0	56343	1	55175	1	54622	0	0	0	32858	2	52675
49	0	57206	0	54805	2	55148	0	0	0	32896	2	52981
50	0	58082	0	54274	1	55618	0	0	0	32911	1	53209
51	0	58969	0	53583	1	56031	0	0	0	32903	1	53359
52	0	59869	0	52730	1	56388	0	0	0	32872	1	53431
53	1	60782	1	51717	1	56688	0	0	0	32818	3	53426
54	0	61706	0	50543	1	56931	0	0	0	32741	1	53343
55	1	62643	0	49209	1	57118	0	0	0	32641	2	53182
56	0	63592	1	47714	2	57249	0	0	0	32518	3	52943
57	0	64554	0	46058	1	57323	0	0	0	32372	1	52627
58	0	65528	0	44241	0	57340	0	0	0	32203	0	52234
59	0	66514	0	42264	0	57301	0	0	0	32011	0	51762
60	0	67512	0	40125	2	57205	0	0	0	31796	2	51213
61	0	68523	1	37826	0	57053	0	0	0	31558	1	50586
62	0	69546	0	35367	2	56844	0	0	0	31297	2	49881
63	0	70581	0	32747	0	56579	0	0	1	31012	1	49099
64	0	71628	0	29966	1	56257	0	0	0	30705	1	48239
65	0	72688	0	27024	0	55878	0	0	1	30375	1	47301
ENS	12	51888	18	47186	111	46102	0	0	26	30026	167	44261

ECOLE DES HAUTES ETUDES COMMERCIALES

PERSONNEL A PLEIN TEMPS

REPARTITION DES EFFECTIFS ENGAGES ET DES DIFFERENCES MOYENNES SIMULEES
SUIVANT
L'ANNEE BUDGETAIRE ET LA CLASSE D'EMPLOI

STATISTIQUE	CLASSE D'EMPLOI										ENSEMBLE	
	Dir (ens/rech)		Dir (aut fonct)		Prof/cherc		Auxil (ens/rech)		Profl exec			
	1980-1981	1981-1982	1980-1981	1981-1982	1980-1981	1981-1982	1980-1981	1981-1982	1980-1981	1981-1982	1980-1981	1981-1982
Effectifs engagés	12	12	20	18	97	111	-	-	23	26	152,00	167,00
Différence moyenne simulée ($)	4347,74	4230,24	1701,52	1708,11	1398,35	1683,85	-	-	-9645,49	-10323,79	0,00	0,00

37-7725-3 8384-847

TABLEAU 8

ECOLE DES HAUTES ETUDES COMMERCIALES

PERSONNEL A PLEIN TEMPS

REPARTITION DES EFFECTIFS ENGAGES, DES REMUNERATIONS ANNUELLES MOYENNES DE BASE
DES DIFFERENCES MOYENNES SIMULEES ET DES POURCENTAGES DE VARIATION
SUIVANT
LA CLASSE D'EMPLOI

STATISTIQUE	CLASSE D'EMPLOI										ENSEMBLE	
	Dir (ens/rech)		Dir (aut fonct)		Prof/cherc		Auxil (ens/rech)		Profl exec			
	1980-1981	1981-1982	1980-1981	1981-1982	1980-1981	1981-1982	1980-1981	1981-1982	1980-1981	1981-1982	1980-1981	1981-1982
Effectifs engagés	12	12	20	18	97	111	-	-	23	26	152,00	167,00
Rémunération annuelle moyenne de base	44799,33	51107,75	39894,65	46297,11	38791,07	45055,72	-	-	26905,61	29721,50	37612,16	43237,04
Diff. moy. simulée ($) 1981-1982/1980-1981	6681,83		5815,78		6462,54		-		3319,76		6099,83	
% Variation 1981-1982/1980-1981	14,92		14,58		16,66		-		12,34		16,22	

37-7725-4 8384-847

TABLEAU 10

ECOLE DES HAUTES ETUDES COMMERCIALES

PROFESSEURS / CHERCHEURS « NON-MÉDECINS » À PLEIN TEMPS

Répartition des effectifs, des masses salariales et des rémunérations moyennes (1,0 = $1 000,00)
suivant
le sous-secteur, et l'année budgétaire

TABLEAU 11-1

STATISTIQUE	SOUS-SECTEUR											
	Art dentaire		Architecture, urbanisme		Biochimie (non-médecins)		Sciences biologiques		Chimie et génie chimique		Droit	
	1980-1981	1981-1982	1980-1981	1981-1982	1980-1981	1981-1982	1980-1981	1981-1982	1980-1981	1981-1982	1980-1981	1981-1982
Effectifs équivalents plein temps	-	-	-	-	-	-	-	-	-	-	-	-
% Variation 1981-1982-1980-1981	-		-		-		-		-		-	
Masse salariale	-	-	-	-	-	-	-	-	-	-	-	-
% Variation 1981-1982-1980-1981	-		-		-		-		-		-	
Rémunération totale moyenne pondérée	-	-	-	-	-	-	-	-	-	-	-	-
% Variation 1981-1982-1980-1981	-		-		-		-		-		-	

37-7725-5 8384-847

ECOLE DES HAUTES ETUDES COMMERCIALES

PROFESSEURS / CHERCHEURS « NON-MÉDECINS » À PLEIN TEMPS

Répartition des effectifs, des masses salariales et des rémunérations moyennes (1,0 = $1 000,00) suivant le sous-secteur, et l'année budgétaire

STATISTIQUE	Économique		Éduc. physique et sport.		Génie civil, mécan. et élect.		Génie (autres)		Géographie		Lettres, histoire et phil.	
	1980-1981	1981-1982	1980-1981	1981-1982	1980-1981	1981-1982	1980-1981	1981-1982	1980-1981	1981-1982	1980-1981	1981-1982
Effectifs équivalents plein temps	15,00	15,00	-	-	-	-	-	-	-	-	-	-
% Variation 1981-1982/1980-1981	-		-		-		-		-		-	
Masse salariale	616,2	687,2	-	-	-	-	-	-	-	-	-	-
% Variation 1981-1982/1980-1981	11,52		-		-		-		-		-	
Rémunération totale moyenne pondérée	41,078	45,812	-	-	-	-	-	-	-	-	-	-
% Variation 1981-1982/1980-1981	11,52		-		-		-		-		-	

37-7725-6 8384-847

TABLEAU 11-2

ECOLE DES HAUTES ETUDES COMMERCIALES

PROFESSEURS / CHERCHEURS « NON-MÉDECINS » À PLEIN TEMPS

Répartition des effectifs, des masses salariales et des rémunérations moyennes (1,0 = $1 000,00)
suivant
le sous-secteur, et l'année budgétaire

TABLEAU 11-3

STATISTIQUE	SOUS-SECTEUR											
	Mathématiques et informatique		Musique		Nursing		Physique et génie physique		Psychologie		Sciences administratives	
	1980-1981	1981-1982	1980-1981	1981-1982	1980-1981	1981-1982	1980-1981	1981-1982	1980-1981	1981-1982	1980-1981	1981-1982
Effectifs équivalents plein temps	16,00	18,00	-	-	-	-	-	-	-	-	63,97	77,00
% Variation 1981-1982/1980-1981	12,50		-		-		-		-		20,37	
Masse salariale	578,1	765,0	-	-	-	-	-	-	-	-	2513,6	3524,3
% Variation 1981-1982/1980-1981	32,33		-		-		-		-		40,21	
Rémunération totale moyenne pondérée	36,131	42,499	-	-	-	-	-	-	-	-	39,292	45,770
% Variation 1981-1982/1980-1981	17,62		-		-		-		-		16,49	

ECOLE DES HAUTES ETUDES COMMERCIALES

PROFESSEURS / CHERCHEURS « NON-MÉDECINS » À PLEIN TEMPS

Répartition des effectifs, des masses salariales et des rémunérations moyennes (1,0 = $1 000,00)
suivant
le sous-secteur, et l'année budgétaire

TABLEAU 11-4

STATISTIQUE	SOUS-SECTEUR											
	Sciences de l'éducation		Sciences religieuses		Sciences sociales et politiques		Autres				Ensemble	
	1980-1981	1981-1982	1980-1981	1981-1982	1980-1981	1981-1982	1980-1981	1981-1982			1980-1981	1981-1982
Effectifs équivalents plein temps	-	-	-	-	-	-	2,00	1,00			96,97	111,00
% Variation 1981-1982/1980-1981	-		-		-		-50,00				14,47	
Masse salariale	-	-	-	-	-	-	108,2	61,1			3816,1	5037,6
% Variation 1981-1982/1980-1981	-		-		-		-43,51				32,01	
Rémunération totale moyenne pondérée	-	-	-	-	-	-	54,101	61,127			39,352	45,384
% Variation 1981-1982/1980-1981	-		-		-		12,99				15,33	

37-7725-8 8384-847

ÉCOLE POLYTECHNIQUE

1. Dépenses de fonctionnement et caractérisation

Les dépenses totales de fonctionnement s'élevaient à 37 680 500 $ à l'École Polytechnique en 1981-82 dont 49,29% ou 18 571 500 $ étaient consacrées au personnel professionnel.

La caractérisation des masses salariales a estimé à 13 426 600 $ la massé salariale, 27,7% de moins que les cahiers budgétaires.

2. Statut d'emploi

2.1 Effectifs

Le personnel compris dans l'enquête de la caractérisation des masses salariales s'élevait à 275 en 1981-82, soit 1,1% de moins qu'en 1980-81, surtout chez le personnel à temps partiel. On note une légère augmentation du personnel en congé sabbatique et à plein temps.

2.2 Masse salariale

La masse salariale a crû de 16,74% en 1981-82. Les augmentations les plus notables ont été enregistrées chez le personnel de haute direction (26,35%), le personnel en congé sabbatique (22,64%) et le personnel à plein temps (20,17%).

3. Classe d'emploi

3.1 Effectifs

La presque totalité des effectifs engagés appartient (186 sur 248) à la classe des professeurs/chercheurs. Un peu plus de 10% sont des professionnels non-enseignants et le reste, 8%, se répartissent dans les deux classes d'emploi de direction. C'est donc une structure un peu différente des autres universités.

Les effectifs féminins sont seulement de 5,1% des effectifs à l'École Polytechnique et sont complètement absents des deux classes de direction et de celle des professeurs/chercheurs . Les autres professionnels comptent dans leurs rangs 25,6% de femmes et 2,2% dans la classe des professeurs/chercheurs.

3.2 Rémunérations

Une augmentation moyenne de 20% en 1981-82, augmentation à peu près de même ampleur pour chacune des classes d'emploi.

3.3 Diplômes

Plus de la moitié (51,5%) des effectifs professionnels à plein temps de l'École Polytechnique détient un diplôme de 3ième cycle en 1981-82; cette proportion atteint 85% des auxiliaires (ens/rech), 60% des professeurs/ chercheurs, 50% de la direction (ens/rech), 13% de la direction (aut fonct) et seulement 6,1% des autres professionnels.

Depuis 1972-73, l'augmentation la plus importante a eu lieu dans la classe des auxiliaires, mais le phénomène peut être dû à un changement dans la classification des personnels.

3.4 Age

A 43,3 ans, l'âge moyen du personnel professionnel à plein temps de l'École Polytechnique est un peu plus élevé que pour l'ensemble du réseau (42,7 ans) en 1981-82. Le personnel de direction (aut fonct) est beaucoup plus âgé (48,1 ans) que dans la plupart des universités. L'âge des professeurs/ chercheurs a augmenté lentement depuis 1972-73 (39,2 ans) pour atteindre 44,2 ans en 1981-82. Les auxiliaires (ens/rech) et les autres professionnels demeurent les plus jeunes avec un âge moyen de 36,5 et de 37,8 ans respectivement. La classe des autres professionnels a même rajeuni au cours de la période, phénomène unique dans le réseau universitaire québécois et probablement causé par une assez grande mobilité de ce personnel.

3.5 Rémunération et âge

L'ajustement des rémunérations de base à l'aide de l'équation mathématique décrite dans la note méthodologique révèle que les courbes des professeurs/ chercheurs et de la direction (ens/rech) sont presque semblables, c'est-à-dire que le poste de professeur/chercheur serait aussi rémunérateur qu'un poste de direction à l'enseignement et à la recherche, sauf à partir de 50 ans où le poste de direction est plus rémunérateur.

Le graphique révèle aussi que la direction (aut fonct) a une rémunération moins élevé à partir de 45 ans que les classes de professeur/chercheur et de direction (ens/rech).

Quant à l'ajustement de la classe des auxiliaires (ens/rech), on ne peut l'utiliser car il semble que l'équation ne convient pas à cette distribution en raison principalement du petit nombre d'observations (3); en effet, le maximum de la rémunération est atteint à un âge relativement jeune et décroît ensuite rapidement.

Les professeurs-chercheurs gagnaient en moyenne en 1980-81 1 279 $ de plus que l'ensemble du personnel; les auxiliaires 10 934 $ de moins.

L'augmentation moyenne simulée entre 1980-81 et 1981-82 se situe à 8 072 $ pour l'ensemble des effectifs; cette différence varie d'un maximum de 8 524 $ pour les professeurs/chercheurs à un minimum de 4 747 $ pour les auxiliaires (ens/rech).

3.6 Sous-secteur

Les 183 professeurs/chercheurs équivalents plein temps à l'École Polytechnique se répartissent en 1981-82 dans le génie civil, mécanique et électrique (78), le génie (autres) (39), le secteur mathématiques et informatique (27), et le secteur physique et génie physique (21).

ÉCOLE POLYTECHNIQUE

RÉPARTITION DES MASSES, DÉPENSES DE FONCTIONNEMENT (MASSE SALARIALE ET AUTRES DÉPENSES) SUIVANT L'ANNÉE BUDGÉTAIRE

GENRE DE DÉPENSES	1976-77	1977-78	1978-79	1979-80	1980-81	1981-82*
			Montants (1,0 = 1 000,00 $)			
Personnel non professionnel	3 452,5	4 253,5	5 161,7	5 374,8	6 163,9	6 999,5
Personnel professionnel	7 707,4	8 716,0	11 234,1	11 632,0	14 279,2	18 571,5
Autres dépenses	5 195,4	5 291,8	8 867,0	8 036,4	8 901,3	12 109,5
Total des dépenses	16 355,3	18 261,3	25 262,8	25 043,2	29 344,4	37 680,5
			En pourcentage du total des dépenses			
Personnel non professionnel	21,11	23,29	20,43	21,46	21,01	18,57
Personnel professionnel	47,12	47,73	44,47	46,45	48,66	49,29
Autres dépenses	31,76	28,98	35,10	32,09	30,33	32,14
Total des dépenses	100,00	100,00	100,00	100,00	100,00	100,00
			Variation annuelle (pourcentage)			
Personnel non professionnel	-	+ 23	+ 21	+ 4	+ 15	+ 14
Personnel professionnel	-	+ 13	+ 29	+ 4	+ 22	+ 30
Autres dépenses	-	+ 2	+ 68	- 9	+ 11	+ 36
Total des dépenses	-	+ 12	+ 38	- 1	+ 17	+ 28

* Données provisoires

TABLEAU 1

ECOLE POLYTECHNIQUE

REPARTITION DE LA MASSE SALARIALE (1,0 = $ 1 000,00) ET LA DIFFERENCE ($ - %)
SUIVANT
L'ANNEE BUDGETAIRE ET L'ORIGINE DES RENSEIGNEMENTS (CAHIERS BUDGETAIRES/CARACTERISATION)

ANNEE BUDGETAIRE	Masse salariale		Différence Cahier budgétaire - Caractérisation	
	Cahier budgétaire *	Caractérisation **	$	%
1979-1980	11 632,0	10 341,1	1 290,9	11,10
1980-1981	14 279,2	11 502,4	2 776,8	19,45
1981-1982***	18 571,5	13 426,6	5 144,9	27,70

* Cahiers budgétaires D.G.E.R.U. – Ministère de l'Éducation

** La masse salariale relative au congé d'étude a été soustraite de la masse salariale totale dégagée de la caractérisation. (voir tableau 3).

*** La masse salariale dégagée de la caractérisation n'est que prévisionnelle.

TABLEAU 2

37-7725-1 8384-847

TABLEAU 3

ECOLE POLYTECHNIQUE

ENSEMBLE DU PERSONNEL

REPARTITION DES EFFECTIFS, DES MASSES SALARIALES ET DES REMUNERATIONS MOYENNES (1,0 = $ 1 000,00)
SUIVANT
LE STATUT D'EMPLOI ET L'ANNEE BUDGETAIRE

STATISTIQUE	STATUT D'EMPLOI										ENSEMBLE	
	Plein temps		Congé sabbatique		Congé d'étude		Temps partiel		Haute direction			
	1980-1981	1981-1982	1980-1981	1981-1982	1980-1981	1981-1982	1980-1981	1981-1982	1980-1981	1981-1982	1980-1981	1981-1982
Effectifs équivalents plein temps	237,13	242,35	4,42	4,67	2,00	2,00	28,06	19,55	6,00	6,00	277,61	274,56
% Variation 1981-1982/1980-1981	2,20		5,66		-		-30,33		-		-1,10	
Masse salariale	9943,2	11948,6	200,9	246,4	64,3	76,8	1037,3	826,0	321,0	405,6	11566,7	13503,4
% Variation 1981-1982/1980-1981	20,17		22,64		19,45		-20,37		26,35		16,74	
Rémunération totale moyenne pondérée	41,931	49,304	45,489	52,799	32,142	38,392	36,973	42,242	53,503	67,598	41,665	49,182
% Variation 1981-1982/1980-1981	17,58		16,07		19,45		14,25		26,35		18,04	

37-7725-2 8384-847

ÉCOLE POLYTECHNIQUE
EFFECTIFS ENGAGÉS, EFFECTIFS ÉQUIVALENTS PLEIN TEMPS ET RÉMUNÉRATION ANNUELLE MOYENNE SELON LES CLASSES D'EMPLOI, DE 1972-73 A 1981-82

CLASSE D'EMPLOI	1972-73	1975-76	1976-77	1977-78	1978-79	1979-80	1980-81	1981-82*
DIRECTION (Ens/rech)								
Effectifs engagés	14	18	11	11	11	10	10	10
E.E.P.T. **	13,9	17,0	11,0	11,0	11,0	10,0	10,0	10,0
R.A.B. ($) ***	19 805	27 017	31 834	35 404	40 052	42 077	45 635	54 303
DIRECTION (aut. fonct.)								
Effectifs engagés	7	7	9	9	8	9	9	8
E.E.P.T.	5,2	7,0	8,0	8,2	8,0	8,1	9,0	8,0
R.A.B. ($)	19 341	24 917	34 074	36 178	40 659	43 915	46 711	53 650
PROFESSEURS/CHERCHEURS								
Effectifs engagés	163	151	167	191	201	187	187	186
E.E.P.T.	152,6	143,4	157,9	180,8	191,8	181,5	180,8	182,7
R.A.B. ($)	16 702	26 137	29 714	32 583	36 488	39 623	42 613	51 019
AUXILIAIRE (Ens/rech)								
Effectifs engagés	18	2	1	8	10	10	11	10
E.E.P.T.	12,0	1,3	1,0	7,4	8,9	8,0	6,0	8,9
R.A.B. ($)	7 536	12 300	29 704	18 054	22 168	22 864	26 310	30 549
AUTRE PROFESSIONNEL								
Effectifs engagés	18	19	27	26	26	28	41	34
E.E.P.T.	15,9	18,4	21,4	23,9	24,8	27,8	31,3	32,7
R.A.B. ($)	14 968	21 618	23 171	25 549	29 248	30 880	31 461	37 122
ENSEMBLE								
Effectifs engagés	220	197	215	245	256	244	258	248
E.E.P.T.	199,6	187,1	199,2	231,2	244,5	235,5	237,1	242,3
R.A.B. ($)	16 092	25 598	29 184	31 621	35 477	38 191	40 405	48 506

* Données provisoires
** Effectifs équivalents plein temps
*** Rémunération annuelle de base ($) des effectifs engagés

TABLEAU 4

ÉCOLE POLYTECHNIQUE

AGE MOYEN, POURCENTAGE D'EFFECTIFS FÉMININS SELON LES CLASSES D'EMPLOI DE 1972-73 A 1981-1982

CLASSE D'EMPLOI	1972-73	1975-76	1976-77	1977-78	1978-79	1979-80	1980-81	1981-82*
DIRECTION (Ens/rech)								
Age moyen	41,8	41,1	42,7	43,0	44,4	45,3	46,3	47,8
% effectifs féminins	-	-	-	-	-	-	-	-
DIRECTION (aut. fonct.)								
Age moyen	46,9	38,6	45,4	45,3	47,4	48,7	48,6	48,1
% effectifs féminins	-	-	-	-	-	-	-	-
PROFESSEURS/CHERCHEURS								
Age moyen	39,2	40,3	41,5	41,3	41,9	42,6	43,3	44,2
% effectifs féminins	-	-	-	-	-	-	1,9	2,2
AUXILIAIRE (Ens/rech)								
Age moyen	25,4	27,5	62,0	37,4	36,4	37,4	36,2	36,5
% effectifs féminins	-	-	-	23,5	14,3	19,4	1,2	-
AUTRE PROFESSIONNEL								
Age moyen	44,3	41,7	41,2	39,7	39,8	39,6	36,7	37,8
% effectifs féminins	6,3	16,3	13,2	24,2	29,5	24,4	24,3	25,6
ENSEMBLE								
Age moyen engagés	38,9	40,3	41,8	41,2	41,7	42,4	42,3	43,3
% effectifs féminins	0,5	1,6	1,4	3,3	3,5	3,5	4,7	5,1

* Données provisoires

TABLEAU 5

ÉCOLE POLYTECHNIQUE

PROPORTION (%) DES EFFECTIFS DETENANT UN DIPLOME DE 1er, 2e CYCLE ET 3e CYCLES SELON LES CLASSES D'EMPLOI, DE 1972-73 A 1981-82

CLASSE D'EMPLOI	1972-73	1975-76	1976-77	1977-78	1978-79	1979-80	1980-81	1981-82*
DIRECTION (Ens/rech)								
1er cycle	21,6	23,1	-	-	-	-	-	10,0
2e cycle	35,5	23,5	27,3	27,3	45,5	50,0	50,0	40,0
3e cycle	42,9	53,4	72,8	72,7	54,5	50,0	50,0	50,0
DIRECTION (aut. fonct.)								
1er cycle	80,8	42,8	50,1	51,2	50,0	51,0	55,6	62,5
2e cycle	19,2	28,6	24,8	24,4	25,0	24,5	22,2	25,0
3e cycle	-	28,6	25,1	24,4	25,0	24,5	22,2	12,5
PROFESSEURS/CHERCHEURS								
1er cycle	16,0	10,2	12,4	10,6	9,4	9,3	10,2	9,2
2e cycle	45,3	38,3	33,5	31,2	29,9	31,3	30,5	31,1
3e cycle	38,7	51,5	54,1	58,2	60,7	59,4	59,3	59,7
AUXILIAIRE (Ens/rech)								
1er cycle	57,1	-	-	-	3,5	12,4	3,8	11,2
2e cycle	25,8	-	100,0	23,5	22,1	16,6	3,8	3,7
3e cycle	17,1	100,0	-	76,5	74,5	70,9	92,3	85,1
AUTRE PROFESSIONNEL								
1er cycle	56,5	67,3	70,4	66,5	63,0	54,0	59,6	63,2
2e cycle	37,2	32,7	20,3	29,3	33,0	38,8	37,5	30,7
3e cycle	6,3	-	9,4	4,2	4,0	7,2	2,9	6,1
ENSEMBLE								
1er cycle	23,8	18,2	19,4	17,0	15,6	15,7	17,8	18,3
2e cycle	42,1	35,7	31,7	30,3	30,4	32,3	31,3	30,2
3e cycle	34,1	46,1	48,9	52,7	54,0	52,0	50,9	51,5

* Données provisoires

TABLEAU 6

G/4-1-14

REPARTITION ECHELLES MOYENNES REMUNERATIONS

ENS CL D'EMPLOI / PLEIN TEMPS / POLYTECHNIQUE

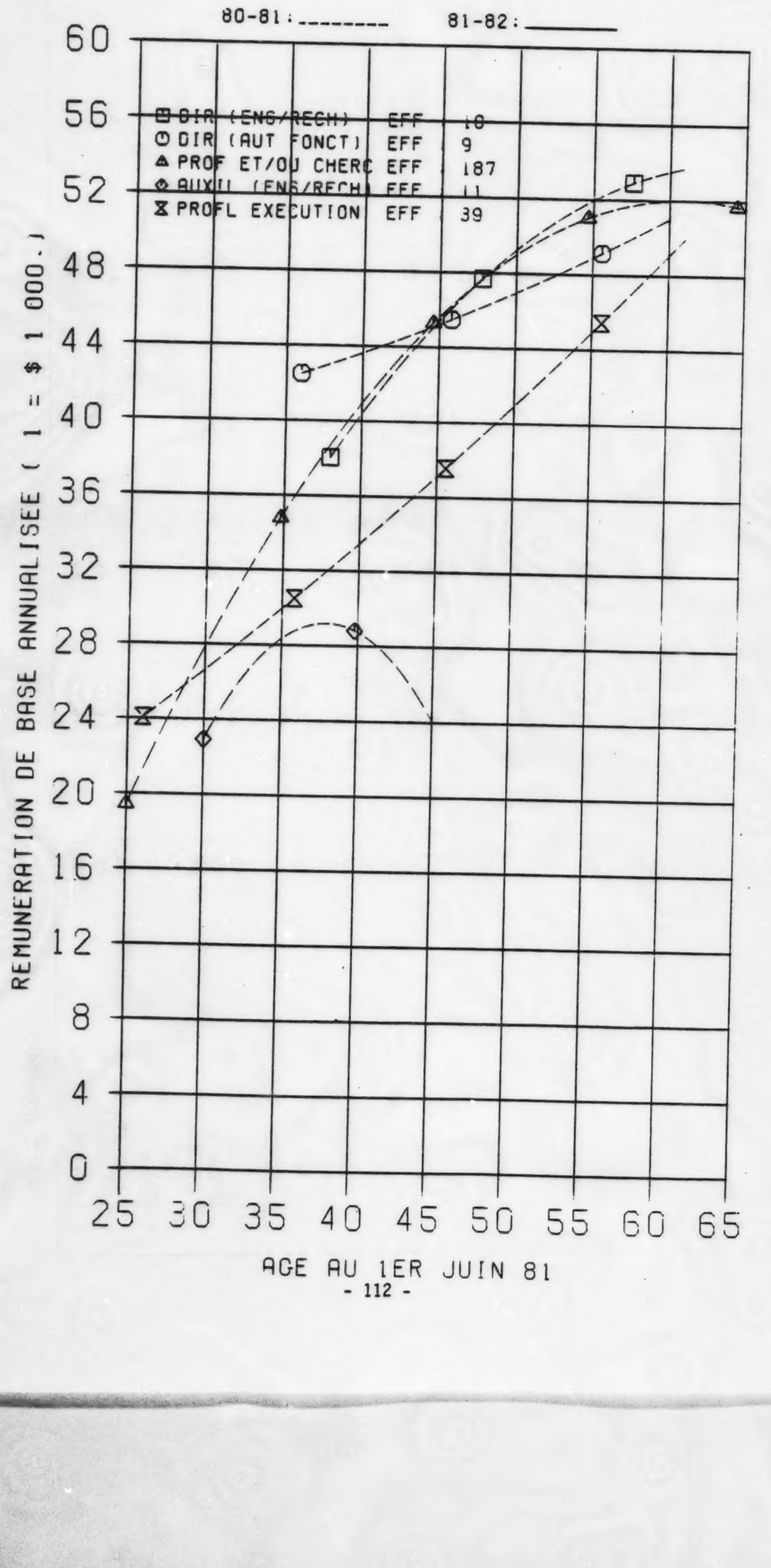

Tableau 7

ECOLE POLYTECHNIQUE

PERSONNEL A PLEIN TEMPS

REPARTITION DES EFFECTIFS ENGAGES ET
DES REMUNERATIONS 1980-1981 ANNUELLES DE BASE (ESTIMEES)
SUIVANT
LA CLASSE D'EMPLOI ET L'AGE AU 1er JUIN 1981

AGE	C L A S S E D ' E M P L O I										ENSEMBLE	
	Direction (ens/rech)		Direction (aut fonct)		Professeurs /Chercheurs		Auxiliaires (ens/rech)*		Professionnels d'éxecution			
	Eff.	Rém.	Eff.	Rém.	Eff.	Rém.	Eff.	Rém.	Eff.	Rém.	Eff.	Rém.
25	0	18402	0	39945	1	19409	0	12447	0	23453	1	20098
26	0	20190	0	40141	0	21200	0	14945	2	24074	2	21693
27	0	21931	0	40345	1	22941	0	17240	1	24701	2	23246
28	0	23626	0	40555	0	24630	0	19334	4	25335	4	24759
29	0	25275	0	40773	3	26270	0	21227	4	25976	7	26232
30	0	26878	0	40997	4	27858	1	22918	1	26623	6	27664
31	0	28435	0	41229	1	29396	2	24407	4	27276	7	29056
32	0	29946	0	41467	2	30883	1	25694	2	27936	5	30407
33	0	31410	0	41713	4	32320	1	26780	1	28603	6	31718
34	0	32829	0	41966	3	33706	0	27664	2	29276	5	32989
35	0	34201	0	42226	8	35042	0	28346	2	29955	10	34218
36	0	35528	2	42493	7	36327	1	28826	0	30641	10	35408
37	0	36808	0	42767	9	37561	1	29105	0	31334	10	36557
38	1	38042	0	43048	12	38745	1	29183	1	32033	15	37665
39	0	39230	0	43336	10	39878	0	29058	1	32738	11	38733
40	1	40372	0	43631	10	40961	0	28732	0	33451	11	39761
41	1	41468	0	43933	16	41993	0	28204	1	34169	18	40748
42	0	42518	1	44242	8	42975	1	27474	1	34894	11	41694
43	0	43521	0	44559	11	43905	1	26543	3	35626	15	42601
44	1	44479	0	44882	3	44786	0	25410	0	36364	4	43466
45	0	45390	0	45212	10	45615	1	24076	2	37109	13	44291
46	1	46256	1	45550	3	46394	0	22539	0	37860	5	45076
47	1	47075	0	45894	7	47123	0	20801	0	38618	8	45820
48	2	47848	0	46246	7	47801	0	18862	1	39383	10	46524
49	0	48575	1	46605	3	48428	0	16720	0	40153	4	47188
50	1	49256	0	46970	6	49005	0	14377	0	40931	7	47810
51	0	49891	0	47343	5	49531	0	11832	1	41715	6	48393
52	0	50479	0	47723	3	50006	0	9086	0	42505	3	48935
53	0	51022	1	48110	3	50431	0	6138	0	43302	4	49436
54	0	51519	0	48503	9	50806	0	2988	0	44105	9	49897
55	0	51969	0	48904	2	51129	0	-363	2	44915	4	50318
56	0	52373	1	49312	3	51403	0	-3916	1	45732	5	50698
57	0	52731	0	49727	4	51625	0	-7671	1	46555	5	51037
58	0	53044	0	50150	1	51797	0	-11628	0	47384	1	51336
59	0	53310	1	50579	2	51919	0	-15786	0	48220	3	51595
60	0	53529	1	51015	1	51989	0	-20146	0	49063	2	51813
61	1	53703	0	51458	1	52009	0	-24708	1	49912	3	51991
62	0	53831	0	51909	2	51979	0	-29471	0	50768	2	52128
63	0	53913	0	52366	1	51898	0	-34436	0	51630	1	52225
64	0	53948	0	52830	0	51767	0	-39603	0	52499	0	52281
65	0	53937	0	53302	1	51584	0	-44971	0	53374	1	52297
ENS	10	45635	9	46711	187	42613	11	26310	39	31918	256	40583

* L'équation ne convient pas à ce genre de distribution. Les rémunérations estimées ne doivent pas être utilisées.

C/4-1-15

REPARTITION ECHELLES MOYENNES REMUNERATIONS

ENS CL D'EMPLOI / PLEIN TEMPS / POLYTECHNIQUE

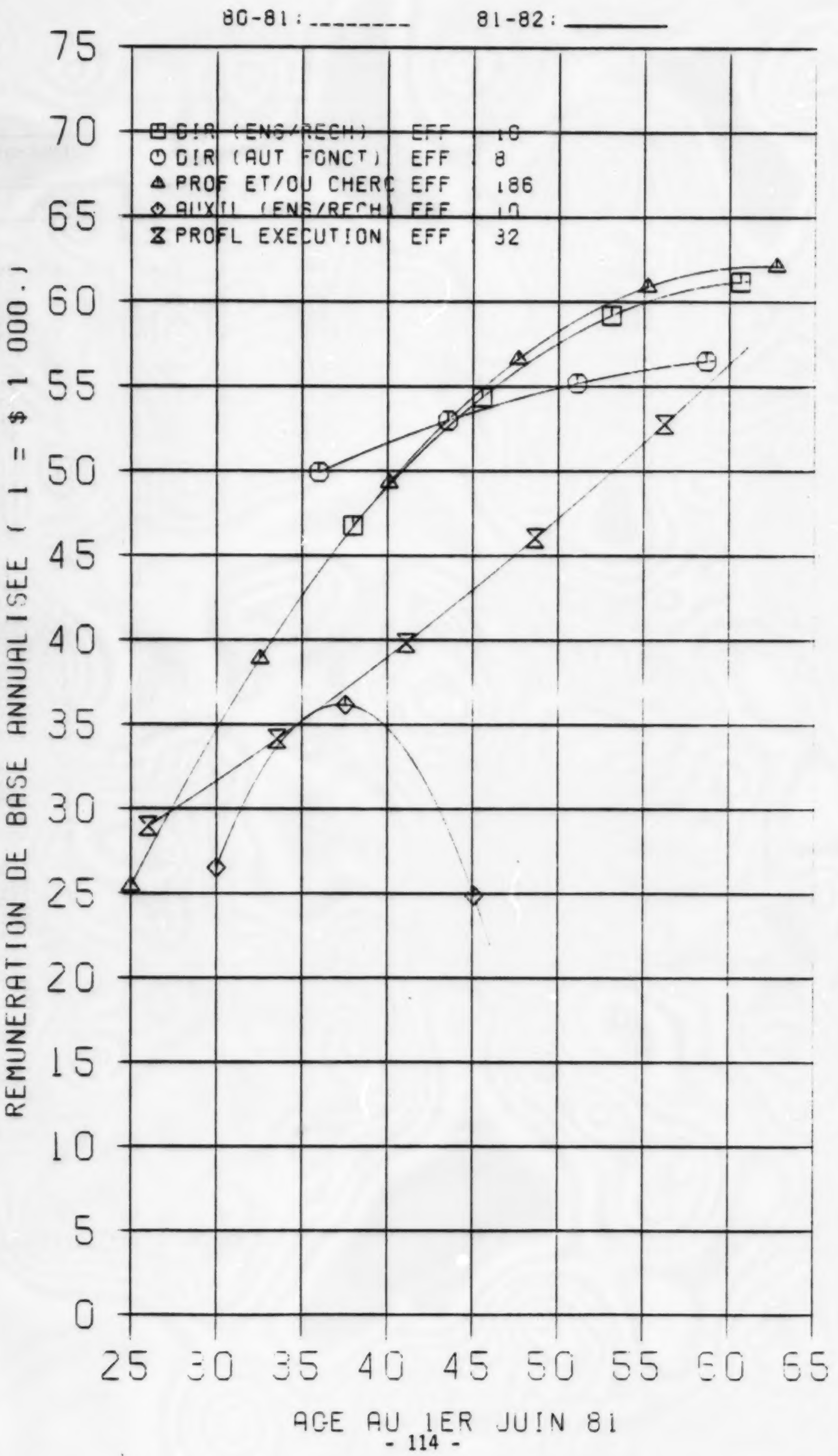

Tableau 8

ECOLE POLYTECHNIQUE

PERSONNEL A PLEIN TEMPS

REPARTITION DES EFFECTIFS ENGAGES ET
DES REMUNERATIONS 1981-1982 ANNUELLES DE BASE (ESTIMEES)
SUIVANT
LA CLASSE D'EMPLOI ET L'AGE AU 1er JUIN 1982

AGE	CLASSE D'EMPLOI										ENSEMBLE	
	Direction (ens/rech)		Direction (aut fonct)		Professeurs /Chercheurs		Auxiliaires (ens/rech)*		Professionnels d'éxecution			
	Eff.	Rém.	Eff.	Rém.	Eff.	Rém.	Eff.	Rém.	Eff.	Rém.	Eff.	Rém.
25	0	27008	0	43935	0	25433	0	8659	1	28374	1	25000
26	0	28824	0	44558	1	27394	0	12976	0	29021	1	26871
27	0	30590	0	45165	0	29302	0	16925	2	29677	2	28692
28	0	32307	0	45758	1	31156	0	20506	1	30342	2	30464
29	0	33974	0	46335	0	32956	0	23721	3	31016	3	32186
30	0	35593	0	46897	4	34703	0	26568	4	31699	8	33858
31	0	37161	0	47444	4	36395	1	29048	1	32391	6	35481
32	0	38680	0	47976	0	38034	3	31161	3	33092	6	37055
33	0	40150	0	48492	2	39619	1	32906	0	33802	3	38579
34	0	41571	0	48993	4	41150	0	34284	1	34521	5	40054
35	0	42941	0	49479	4	42628	0	35296	2	35250	6	41479
36	0	44263	0	49950	8	44051	0	35939	1	35987	9	42855
37	0	45535	2	50405	7	45421	1	36216	0	36733	10	44181
38	0	46758	0	50845	8	46737	1	36125	0	37489	9	45457
39	1	47931	0	51270	12	47999	1	35667	1	38253	15	46685
40	0	49055	0	51680	10	49207	0	34842	1	39027	11	47862
41	1	50129	0	52074	9	50362	0	33650	0	39809	10	48990
42	1	51154	0	52453	18	51462	0	32090	1	40601	20	50069
43	0	52129	1	52817	8	52509	0	30163	1	41402	10	51098
44	0	53055	0	53166	11	53502	1	27869	2	42211	14	52078
45	1	53932	0	53500	3	54441	0	25208	0	43030	4	53008
46	0	54759	0	53818	10	55326	0	22179	2	43858	12	53889
47	1	55537	1	54121	3	56158	1	18783	0	44695	6	54720
48	1	56265	0	54409	6	56936	0	15021	0	45541	7	55502
49	2	56944	0	54681	8	57660	0	10890	1	46396	11	56234
50	0	57573	1	54938	3	58330	0	6393	0	47260	4	56917
51	0	58153	0	55180	6	58946	0	1528	0	48133	6	57550
52	0	58684	0	55407	6	59508	0	-3703	0	49015	6	58134
53	0	59165	0	55619	1	60017	0	-9302	0	49906	1	58668
54	0	59597	1	55815	3	60472	0	-15269	0	50807	4	59153
55	0	59979	0	55996	9	60873	0	-21602	0	51716	9	59588
56	1	60312	0	56162	1	61220	0	-28303	2	52634	4	59974
57	0	60595	1	56313	3	61513	0	-35372	1	53562	5	60310
58	0	60829	0	56448	4	61753	0	-42807	1	54498	5	60597
59	0	61014	0	56568	1	61939	0	-50610	0	55444	1	60835
60	0	61149	1	56673	2	62071	0	-58780	0	56398	3	61022
61	0	61234	0	56763	2	62149	0	-67317	0	57362	2	61161
62	1	61271	0	56837	1	62173	0	-76221	1	58335	3	61250
63	0	61257	0	56897	2	62143	0	-85493	0	59316	2	61289
64	0	61195	0	56940	1	62060	0	-95131	0	60307	1	61279
65	0	61083	0	56969	0	61923	0	-105138	0	61307	0	61219
ENS	10	55042	8	53936	186	52002	10	31010	33	38184	247	49628

* L'équation ne convient pas à ce genre de distribution. Les rémunérations estimées ne doivent pas être utilisées.

ECOLE POLYTECHNIQUE

PERSONNEL A PLEIN TEMPS

REPARTITION DES EFFECTIFS ENGAGES ET DES DIFFERENCES MOYENNES SIMULEES
SUIVANT
L'ANNEE BUDGETAIRE ET LA CLASSE D'EMPLOI

STATISTIQUE	CLASSE D'EMPLOI										ENSEMBLE	
	Dir (ens/rech)		Dir (aut fonct)		Prof/cherc		Auxil (ens/rech)		Prof/exec			
	1980-1981	1981-1982	1980-1981	1981-1982	1980-1981	1981-1982	1980-1981	1981-1982	1980-1981	1981-1982	1980-1981	1981-1982
Effectifs engagés	10	10	9	8	187	186	11	10	41	34	258,00	248,00
Différence moyenne simulée ($)	1096,08	828,36	1342,53	477,71	989,10	1278,63	-8791,50	-10934,38	-2714,67	-4135,56	0,00	0,00

37-7725-3 8384-847

TABLEAU 9

TABLEAU 10

ECOLE POLYTECHNIQUE

PERSONNEL A PLEIN TEMPS

REPARTITION DES EFFECTIFS ENGAGES, DES REMUNERATIONS ANNUELLES MOYENNES DE BASE
DES DIFFERENCES MOYENNES SIMULEES ET DES POURCENTAGES DE VARIATION
SUIVANT
LA CLASSE D'EMPLOI

STATISTIQUE	CLASSE D'EMPLOI										ENSEMBLE	
	Dir (ens/rech)		Dir (aut fonct)		Prof/cherc		Auxil (ens/rech)		Profl exec			
	1980-1981	1981-1982	1980-1981	1981-1982	1980-1981	1981-1982	1980-1981	1981-1982	1980-1981	1981-1982	1980-1981	1981-1982
Effectifs engagés	10	10	9	8	187	186	11	10	41	34	258,00	248,00
Rémunération annuelle moyenne de base	45634,70	54303,50	46710,89	53650,13	42612,55	51018,97	26310,18	30549,50	31460,66	37122,35	40405,39	48505,72
Diff. moy. simulée ($) 1981-1982/1980-1981	8397,49		7477,25		8524,00		4746,67		5530,95		8071,68	
% Variation 1981-1982/1980-1981	18,40		16,01		20,00		18,04		17,58		19,98	

37-7725-4 8384-847

ECOLE POLYTECHNIQUE

PROFESSEURS / CHERCHEURS « NON-MÉDECINS » À PLEIN TEMPS

Répartition des effectifs, des masses salariales et des rémunérations moyennes (1,0 = $1 000,00)
suivant
le sous-secteur, et l'année budgétaire

TABLEAU 11-1

STATISTIQUE	SOUS-SECTEUR											
	Art dentaire		Architecture, urbanisme		Biochimie (non-médecins)		Sciences biologiques		Chimie et génie chimique		Droit	
	1980-1981	1981-1982	1980-1981	1981-1982	1980-1981	1981-1982	1980-1981	1981-1982	1980-1981	1981-1982	1980-1981	1981-1982
Effectifs équivalents plein temps	-	-	-	-	-	-	-	-	15,00	13,00	-	-
% Variation 1981-1982-1980-1981	-		-		-		-		-13,33		-	
Masse salariale	-	-	-	-	-	-	-	-	722,4	743,3	-	-
% Variation 1981-1982-1980-1981	-		-		-		-		2,88		-	
Rémunération totale moyenne pondérée	-	-	-	-	-	-	-	-	48,163	57,175	-	-
% Variation 1981-1982-1980-1981	-		-		-		-		18,71		-	

37-7725-5   8384-847

ECOLE POLYTECHNIQUE

PROFESSEURS / CHERCHEURS « NON-MÉDECINS » À PLEIN TEMPS

Répartition des effectifs, des masses salariales et des rémunérations moyennes (1,0 = $1 000,00)
suivant
le sous-secteur, et l'année budgétaire

STATISTIQUE	SOUS-SECTEUR											
	Économique		Éduc. physique et sport.		Génie civil, mécan. et élect.		Génie (autres)		Géographie		Lettres, histoire et phil.	
	1980-1981	1981-1982	1980-1981	1981-1982	1980-1981	1981-1982	1980-1981	1981-1982	1980-1981	1981-1982	1980-1981	1981-1982
Effectifs équivalents plein temps	-	-	-	-	79,87	78,25	36,75	38,92	-	-	-	-
% Variation 1981-1982/1980-1981	-		-		-2,04		5,91		-		-	
Masse salariale	-	-	-	-	3452,9	3999,3	1619,2	2061,1	-	-	-	-
% Variation 1981-1982/1980-1981	-		-		15,82		27,30		-		-	
Rémunération totale moyenne pondérée	-	-	-	-	43,230	51,112	44,065	52,963	-	-	-	-
% Variation 1981-1982/1980-1981	-		-		18,23		20,19		-		-	

37-7725-6 8384-847

TABLEAU 11-2

TABLEAU 11-3

ECOLE POLYTECHNIQUE

PROFESSEURS / CHERCHEURS - NON-MÉDECINS - À PLEIN TEMPS

Répartition des effectifs, des masses salariales et des rémunérations moyennes (1,0 = $1 000,00)
suivant
le sous-secteur, et l'année budgétaire

STATISTIQUE	SOUS-SECTEUR											
	Mathématiques et informatique		Musique		Nursing		Physique et génie physique		Psychologie		Sciences administratives	
	1980-1981	1981-1982	1980-1981	1981-1982	1980-1981	1981-1982	1980-1981	1981-1982	1980-1981	1981-1982	1980-1981	1981-1982
Effectifs équivalents plein temps	26,00	26,75	-	-	-	-	19,42	20,84	-	-	-	-
% Variation 1981-1982/1980-1981	2,89		-		-		7,31		-		-	
Masse salariale	1075,2	1332,4	-	-	-	-	822,0	1047,2	-	-	-	-
% Variation 1981-1982/1980-1981	23,92		-		-		27,39		-		-	
Rémunération totale moyenne pondérée	41,359	49,812	-	-	-	-	42,335	50,258	-	-	-	-
% Variation 1981-1982/1980-1981	20,44		-		-		18,72		-		-	

37-7725-7 8384-847

PROFESSEURS / CHERCHEURS « NON-MÉDECINS » À PLEIN TEMPS

Répartition des effectifs, des masses salariales et des rémunérations moyennes (1,0 = $1 000,00)
suivant
le sous-secteur, et l'année budgétaire

TABLEAU 11-4

STATISTIQUE	SOUS-SECTEUR											
	Sciences de l'éducation		Sciences religieuses		Sciences sociales et politiques		Autres				Ensemble	
	1980-1981	1981-1982	1980-1981	1981-1982	1980-1981	1981-1982	1980-1981	1981-1982			1980-1981	1981-1982
Effectifs équivalents plein temps	-	-	-	-	-	-	3,75	5,00			180,78	182,75
% Variation 1981-1982/1980-1981	-		-		-		33,33				1,09	
Masse salariale	-	-	-	-	-	-	134,3	230,6			7826,1	9413,9
% Variation 1981-1982/1980-1981	-		-		-		71,68				20,29	
Rémunération totale moyenne pondérée	-	-	-	-	-	-	35,826	46,129			43,290	51,514
% Variation 1981-1982/1980-1981	-		-		-		28,76				19,00	

37-7725-8 8384-847

UNIVERSITÉ DE SHERBROOKE

1. Dépenses de fonctionnement et caractérisation

En 1981-82, les dépenses totales de fonctionnement à l'Université de Sherbrooke s'élevaient à 86 762 000 $ et la moitié de ces sommes étaient consacrées au personnel professionnel, soit 42 702 600 $.

La caractérisation des masses salariales a estimé la masse salariale dans l'enquête à 39 479 800 $ soit 7,6% de moins que le cahier budgétaire.

2. Statut d'emploi

2.1 Effectifs

En 1981-82, les effectifs de l'enquête ont diminué de 3% à l'Université de Sherbrooke passant de 885 à 858 employés équivalence temps complet. Le personnel professionnel engagé à temps partiel a diminué plus que les autres catégories de statut d'emploi, soit 15,6% et constitue le principal élément de la diminution.

2.2 Masses salariales

De leur côté, les masses salariales ont augmenté de 13,1% en 1981-82, les accroissements les plus notables étant les congés d'études et le personnel de haute direction.

3. Classes d'emploi

3.1 Effectifs

En 1981-82, la classe des professeurs/chercheurs constitue 68% des effectifs et se situait à peu près au même niveau qu'en 1972-73. Les autres professionnels sont la deuxième classe en importance avec 128 personnes équivalence temps complet ou 17% des effectifs. Le personnel de la direction (aut fonct) vient loin en arrière avec 13 employés et aurait diminué de moitié depuis 1979-80.

L'ensemble du personnel professionnel a augmenté plus lentement à l'Université de Sherbrooke que dans la plupart des établissements.

Les effectifs féminins comptent pour 9,2% de l'ensemble du personnel professionnel en 1981-82. C'est l'université qui compte la plus faible proportion de femmes chez le personnel professionnel. De plus, ce personnel a augmenté très lentement; il était de 7,8% des effectifs en 1972-73; son importance a même diminué dans la classe des autres professionnels: il est passé de 21% en 1972-73 à 10% en 1981-82.

3.2 Rémunérations

Les rémunérations moyennes du personnel professionnel de l'Université de Sherbrooke étaient de 16,7% plus élevées en 1981-82. Les plus fortes augmentations ont été accordées à la direction (aut fonct) (18,79%) et aux professeurs/chercheurs (17,39%). Les deux dernières classes avaient des accroissements un peu plus modestes: 16,2% pour les professionnels non-enseignants et 15,59% pour la direction (ens rech).

3.3 Diplômes

Plus de 47% du personnel professionnel possède un diplôme de 3ième cycle. La croissance a été assez lente: cette proportion était de 42,5% en 1972-73. La classe direction (ens/rech) comptait proportionnellement le plus grand nombre de diplômes de 3ième cycle: 58%; elle était suivie de celle des professeurs/chercheurs avec 57,6% laquelle a augmenté de 8,1 points de pourcentage depuis 1972-73.

Dans la classe direction (aut fonct), on ne comptait que 7,7% de diplômes de 3ième cycle et seulement 2,3% chez les autres professionnels.

3.4 Age

L'âge moyen en 1981-82 du personnel professionnel à plein temps était de 42,4 ans. Les autres professionnels étaient les plus jeunes: 40,7 ans en moyenne, suivis des professeurs/chercheurs avec 42,3 ans. Enfin, les deux classes de direction accusaient les âges les plus avancés: enseignement/recherche avec 44,5 ans et autres fonctions avec 47,3 ans.

3.5 Rémunération et âge

Les cinq courbes des classes d'emploi estimées pour 1981-82 démontrent que les rémunérations de direction (ens/rech) sont plus élevées que celles des autres classes; viennent ensuite celle des professeurs/chercheurs et de la direction (aut fonct). A noter que la rémunération de la classe direction (aut fonct) a un comportement différent des autres courbes; elle ne cesse de croître, l'effet modérateur ne jouant pas dans ce cas.

Le personnel de direction (ens/rech) avait en moyenne en 1981-82 une rémunération de 3 191 $ plus élevée que l'ensemble du personnel. Le contraire se produisait chez les autres professionnels; ils gagnaient en moyenne 5 094 $ de moins que l'ensemble.

L'augmentation moyenne (différence moyenne simulée) entre 1980-81 et 1981-82 était de 6 388 $.

3.6 Sous-secteur

C'est en sciences de l'éducation qu'on retrouve le plus grand nombre de professeurs/chercheurs non-médecins; 57 sur 385. Le secteur génie civil, mécanique et électrique suit avec 42. Le secteur lettres, histoire et philosophie en compte 40 et les sciences administratives 32.

UNIVERSITÉ DE SHERBROOKE

RÉPARTITION DES MASSES, DÉPENSES DE FONCTIONNEMENT (MASSE SALARIALE ET AUTRES DÉPENSES) SUIVANT L'ANNÉE BUDGÉTAIRE

GENRE DE DÉPENSES	1976-77	1977-78	1978-79	1979-80	1980-81	1981-82*
			Montants (1,0 = 1 000,00 $)			
Personnel non professionnel	8 552,0	9 493,6	11 047,3	12 956,5	14 169,5	15 283,5
Personnel professionnel	23 727,0	27 552,6	31 268,8	35 538,4	38 898,9	42 702,6
Autres dépenses	14 815,0	16 117,6	19 745,0	22 417,1	25 153,5	28 775,9
Total des dépenses	47 094,0	53 163,8	62 061,1	70 912,0	78 221,9	86 762,0
			En pourcentage du total des dépenses			
Personnel non professionnel	18,16	17,86	17,80	18,27	18,11	17,61
Personnel professionnel	50,38	51,82	50,38	50,12	49,73	49,22
Autres dépenses	31,46	30,32	31,82	31,61	32,16	33,17
Total des dépenses	100,00	100,00	100,00	100,00	100,00	100,00
			Variation annuelle (pourcentage)			
Personnel non professionnel	-	+ 11	+ 16	+ 17	+ 9	+ 8
Personnel professionnel	-	+ 16	+ 13	+ 14	+ 9	+ 10
Autres dépenses	-	+ 9	+ 22	+ 14	+ 12	+ 14
Total des dépenses	-	+ 13	+ 17	+ 14	+ 10	+ 11

* Données provisoires

TABLEAU 1

UNIVERSITE DE SHERBROOKE

REPARTITION DE LA MASSE SALARIALE (1,0 = $ 1 000,00) ET LA DIFFERENCE ($ - %)
SUIVANT
L'ANNEE BUDGETAIRE ET L'ORIGINE DES RENSEIGNEMENTS (CAHIERS BUDGETAIRES/CARACTERISATION)

ANNEE BUDGETAIRE	Masse salariale		Différence Cahier budgétaire - Caractérisation	
	Cahier budgétaire *	Caractérisation **	$	o/o
1979-1980	35 538,4	31 576,4	3 962,0	11,15
1980-1981	38 898,9	34 965,3	3 933,6	10,11
1981-1982***	42 702,6	39 479,8	3 222,8	7,55

* Cahiers budgétaires D.G.E.R.U. – Ministère de l'Éducation

** La masse salariale relative au congé d'étude a été soustraite de la masse salariale totale dégagée de la caractérisation. (voir tableau 3).

*** La masse salariale dégagée de la caractérisation n'est que prévisionnelle.

TABLEAU 2

37-7725-1 8384-847

TABLEAU 3

UNIVERSITE DE SHERBROOKE

ENSEMBLE DU PERSONNEL

REPARTITION DES EFFECTIFS, DES MASSES SALARIALES ET DES REMUNERATIONS MOYENNES (1,0 = $ 1 000,00)
SUIVANT
LE STATUT D'EMPLOI ET L'ANNEE BUDGETAIRE

STATISTIQUE	STATUT D'EMPLOI										ENSEMBLE	
	Plein temps		Congé sabbatique		Congé d'étude		Temps partiel		Haute direction			
	1980-1981	1981-1982	1980-1981	1981-1982	1980-1981	1981-1982	1980-1981	1981-1982	1980-1981	1981-1982	1980-1981	1981-1982
Effectifs équivalents plein temps	748,28	735,33	29,95	27,94	3,84	6,25	97,79	82,51	5,00	6,00	884,86	858,02
% Variation 1981-1982/1980-1981	-1,73		-6,72		62,81		-15,64		20,00		-3,04	
Masse salariale	29901,4	34241,8	1115,3	1287,7	106,6	196,6	3615,5	3485,5	333,2	464,8	35071,9	39676,4
% Variation 1981-1982/1980-1981	14,52		15,46		84,50		-3,60		39,50		13,13	
Rémunération totale moyenne pondérée	39,960	46,567	37,242	46,098	27,765	31,464	36,965	42,242	66,640	77,467	39,635	46,242
% Variation 1981-1982/1980-1981	16,53		23,78		13,32		14,25		16,25		16,67	

37-7725-2 8304-847

UNIVERSITÉ DE SHERBROOKE

EFFECTIFS ENGAGÉS, EFFECTIFS ÉQUIVALENTS PLEIN TEMPS ET REMUNÉRATION ANNUELLE MOYENNE SELON LES CLASSES D'EMPLOI, DE 1972-73 A 1981-82

CLASSE D'EMPLOI	1972-73	1975-76	1976-77	1977-78	1978-79	1979-80	1980-81	1981-82*
DIRECTION (Ens/rech)								
Effectifs engagés	76	74	78	96	97	101	103	95
E.E.P.T. **	72,4	72,1	78,0	95,0	96,9	98,1	101,6	94,7
R.A.B. ($) ***	18 707	25 721	28 360	32 436	35 949	38 932	42 761	49 399
DIRECTION (aut. fonct.)								
Effectifs engagés	36	39	42	32	34	18	17	13
E.E.P.T.	33,4	38,0	42,0	31,9	32,6	17,2	17,0	13,0
R.A.B. ($)	15 271	25 548	29 525	31 482	35 660	37 133	40 234	47 761
PROFESSEURS/CHERCHEURS								
Effectifs engagés	504	508	528	532	536	545	537	543
E.E.P.T.	456,4	467,7	478,3	485,6	489,5	506,4	501,8	499,7
R.A.B. ($)	15 256	22 383	24 823	28 507	31 995	34 534	38 232	44 828
AUXILIAIRE (Ens/rech)								
Effectifs engagés	37	1	-	-	-	-	-	-
E.E.P.T.	25,6	0,5	-	-	-	-	-	-
R.A.B. ($)	6 771	13 450	-	-	-	-	-	-
AUTRE PROFESSIONNEL								
Effectifs engagés	85	79	92	102	108	128	131	130
E.E.P.T.	78,0	76,1	85,3	94,9	99,7	120,4	127,9	127,9
R.A.B. ($)	11 124	19 284	21 584	23 405	26 455	29 684	32 409	37 644
ENSEMBLE								
Effectifs engagés	738	701	740	762	775	792	788	781
E.E.P.T.	665,9	654,5	683,6	707,3	718,7	742,1	748,3	735,3
R.A.B. ($)	14 711	22 550	25 060	28 444	31 878	34 370	37 899	44 237

* Données provisoires
** Effectifs équivalents plein temps
*** Rémunération annuelle de base ($) des effectifs engagés

TABLEAU 4

UNIVERSITÉ DE SHERBROOKE

AGE MOYEN, POURCENTAGE D'EFFECTIFS FÉMININS SELON LES CLASSES D'EMPLOI DE 1972-73 À 1981-1982

CLASSE D'EMPLOI	1972-73	1975-76	1976-77	1977-78	1978-79	1979-80	1980-81	1981-82*
DIRECTION (Ens/rech)								
Age moyen	41,4	40,4	41,6	43,0	43,1	44,1	44,2	44,5
% effectifs féminins	2,8	-	-	1,1	3,1	4,1	5,9	6,3
DIRECTION (aut. fonct.)								
Age moyen	39,1	41,3	43,4	42,2	43,0	45,2	45,0	47,3
% effectifs féminins	-	-	-	-	-	-	-	-
PROFESSEURS/CHERCHEURS								
Age moyen	36,5	37,3	38,8	39,6	40,2	40,6	41,3	42,3
% effectifs féminins	7,3	6,3	7,5	8,0	9,1	10,1	9,2	9,8
AUXILIAIRE (Ens/rech)								
Age moyen	26,3	47,0	-	-	-	-	-	-
% effectifs féminins	-	-	-	-	-	-	-	-
AUTRE PROFESSIONNEL								
Age moyen	35,0	36,3	37,5	37,8	38,1	39,0	39,5	40,7
% effectifs féminins	21,0	19,1	17,3	14,7	11,8	8,9	10,0	10,0
ENSEMBLE								
Age moyen engagés	36,4	37,8	39,2	39,8	40,4	40,9	41,5	42,4
% effectifs féminins	7,8	6,7	7,4	7,6	8,3	8,8	8,7	9,2

* Données provisoires

TABLEAU 5

UNIVERSITÉ DE SHERBROOKE

PROPORTION (%) DES EFFECTIFS DETENANT UN DIPLOME DE 1er, 2e CYCLE ET 3e CYCLES SELON LES CLASSES D'EMPLOI, DE 1972-73 A 1981-82

CLASSE D'EMPLOI	1972-73	1975-76	1976-77	1977-78	1978-79	1979-80	1980-81	1981-82*
DIRECTION (Ens/rech)								
1er cycle	8,3	9,7	11,5	13,7	15,5	15,5	17,7	15,8
2e cycle	26,5	32,5	28,2	27,0	26,8	28,0	24,2	26,1
3e cycle	65,2	57,8	60,3	59,3	57,7	56,5	58,1	58,0
DIRECTION (aut. fonct.)								
1er cycle	54,6	49,9	47,6	62,4	63,1	64,0	64,7	61,5
2e cycle	39,4	39,4	35,7	31,3	30,7	30,2	29,4	30,8
3e cycle	6,0	10,6	16,7	6,3	6,2	5,8	5,9	7,7
?ROFESSEURS/CHERCHEURS								
1er cycle	18,7	18,6	17,5	16,9	16,4	15,7	15,6	15,8
2e cycle	31,8	29,4	29,4	28,5	29,4	26,9	28,8	26,6
3e cycle	49,5	52,0	53,1	54,7	54,2	57,4	55,6	57,6
AUXILIAIRE (Ens/rech)								
1er cycle	37,1	100,0	-	-	-	-	-	-
2e cycle	39,9	-	-	-	-	-	-	-
3e cycle	23,0	-	-	-	-	-	-	-
AUTRE PROFESSIONNEL								
1er cycle	76,6	76,0	73,5	74,0	73,8	73,4	74,2	74,5
2e cycle	20,8	22,7	24,1	23,9	24,2	24,1	23,4	23,2
3e cycle	2,6	1,3	2,4	2,1	2,0	2,5	2,4	2,3
ENSEMBLE								
1er cycle	26,9	26,2	25,7	26,2	26,3	26,2	27,0	26,8
2e cycle	30,6	29,5	29,0	27,8	28,4	26,6	27,2	26,0
3e cycle	42,5	44,3	45,3	46,0	45,3	47,2	45,8	47,2

* Données provisoires

TABLEAU 6

G/4-1-14

REPARTITION ECHELLES MOYENNES REMUNERATIONS

ENS CL D'EMPLOI / PLEIN TEMPS / SHERBROOKE

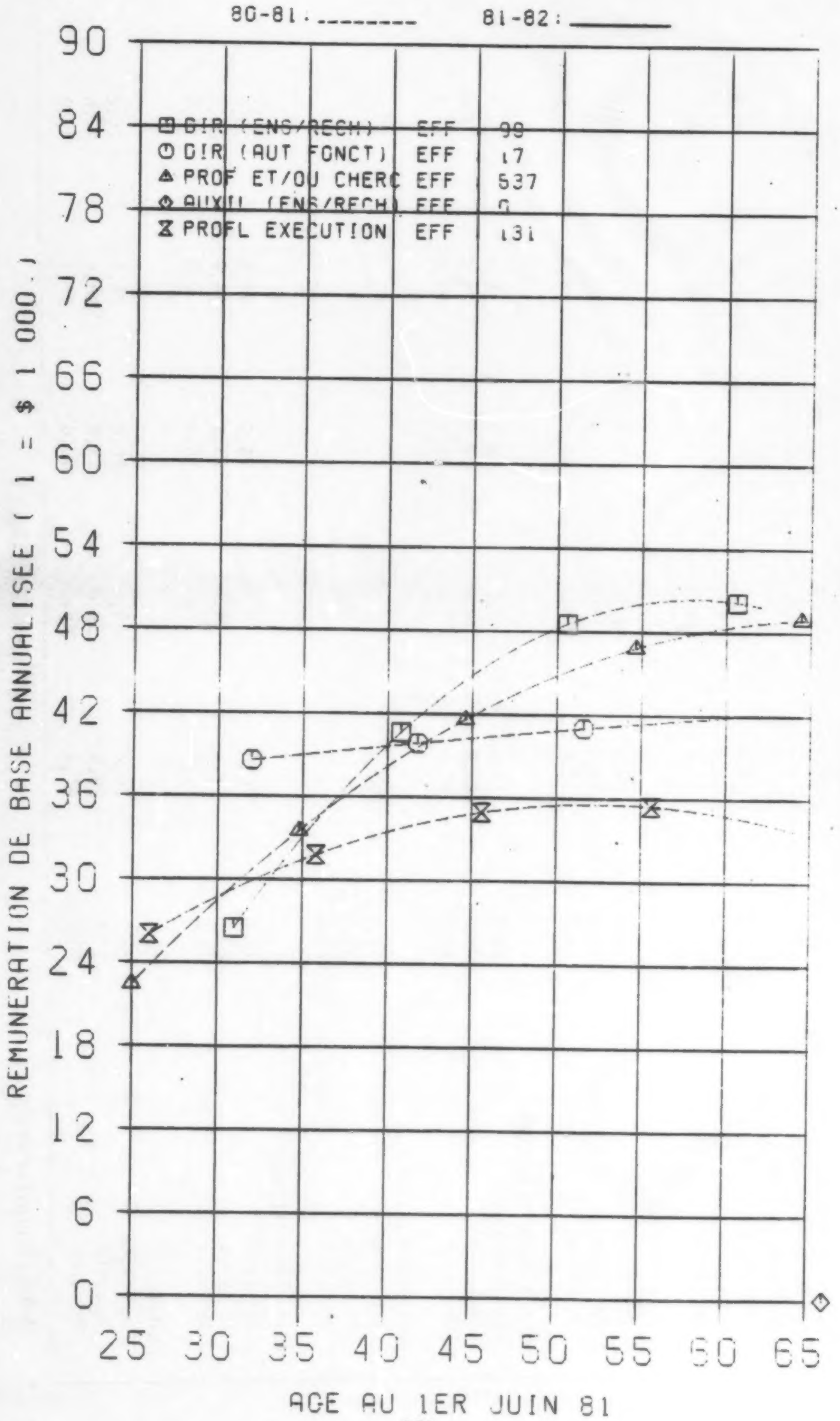

Tableau 7

UNIVERSITE DE SHERBROOKE

PERSONNEL A PLEIN TEMPS

REPARTITION DES EFFECTIFS ENGAGES ET DES REMUNERATIONS 1980-1981 ANNUELLES DE BASE (ESTIMEES) SUIVANT LA CLASSE D'EMPLOI ET L'AGE AU 1er JUIN 1981

AGE	CLASSE D'EMPLOI										ENSEMBLE	
	Direction (ens/rech)		Direction (aut fonct)		Professeurs /Chercheurs		Auxiliaires (ens/rech)		Professionnels d'éxecution			
	Eff.	Rém.	Eff.	Rém.	Eff.	Rém.	Eff.	Rém.	Eff.	Rém.	Eff.	Rém.
25	0	14746	0	37542	1	22422	0	0	0	25307	1	22264
26	0	16868	0	37694	1	23691	0	0	2	26043	3	23538
27	0	18926	0	37845	0	24928	0	0	2	26752	2	24778
28	0	20918	0	37994	3	26135	0	0	0	27433	3	25985
29	0	22845	0	38141	9	27311	0	0	5	28087	14	27158
30	0	24707	0	38287	11	28455	0	0	4	28714	15	28298
31	1	26503	0	38431	19	29569	0	0	6	29314	26	29404
32	0	28235	1	38573	24	30651	0	0	8	29886	33	30476
33	0	29901	0	38714	22	31703	0	0	8	30430	30	31514
34	0	31502	0	38853	18	32723	0	0	4	30947	22	32519
35	2	33037	0	38990	31	33712	0	0	6	31437	39	33490
36	5	34508	0	39126	38	34670	0	0	6	31900	49	34428
37	5	35914	1	39260	27	35597	0	0	6	32335	39	35332
38	7	37254	0	39392	27	36493	0	0	14	32743	49	36202
39	5	38529	1	39523	41	37358	0	0	8	33123	55	37038
40	10	39739	2	39652	22	38192	0	0	5	33476	39	37841
41	7	40883	0	39779	18	38995	0	0	5	33802	30	38610
42	4	41963	1	39905	23	39766	0	0	3	34101	31	39346
43	9	42977	2	40029	21	40507	0	0	3	34372	35	40048
44	2	43926	1	40151	10	41217	0	0	8	34615	21	40716
45	4	44810	2	40272	18	41895	0	0	2	34831	26	41350
46	3	45628	0	40391	14	42542	0	0	1	35020	18	41951
47	8	46382	0	40509	14	43159	0	0	1	35182	24	42518
48	4	47070	1	40624	18	43744	0	0	4	35316	27	43052
49	1	47693	1	40738	15	44298	0	0	3	35423	20	43552
50	3	48251	0	40851	14	44821	0	0	3	35502	21	44018
51	5	48744	2	40962	8	45313	0	0	1	35554	16	44450
52	4	49171	0	41071	11	45774	0	0	1	35579	16	44849
53	1	49533	0	41178	11	46203	0	0	2	35576	15	45214
54	2	49830	0	41284	7	46602	0	0	1	35546	10	45546
55	1	50062	0	41388	3	46970	0	0	2	35489	6	45843
56	1	50229	1	41491	7	47306	0	0	3	35404	12	46108
57	2	50330	0	41592	4	47612	0	0	0	35292	6	46338
58	1	50367	0	41691	3	47886	0	0	0	35153	4	46535
59	1	50338	0	41788	7	48130	0	0	0	34986	8	46698
60	0	50244	1	41884	7	48342	0	0	2	34792	10	46828
61	0	50084	0	41978	2	48523	0	0	0	34570	2	46923
62	1	49860	0	42071	0	48673	0	0	0	34321	1	46936
63	0	49570	0	42162	2	48792	0	0	1	34045	3	47014
64	0	49215	0	42251	2	48880	0	0	1	33741	3	47009
65	0	48795	0	42338	4	48937	0	0	0	33410	4	46970
ENS	99	42759	17	40234	537	38232	0	0	131	32409	788	37899

C/4-1-15

REPARTITION ECHELLES MOYENNES REMUNERATIONS

ENS CL D'EMPLOI / PLEIN TEMPS / SHERBROOKE

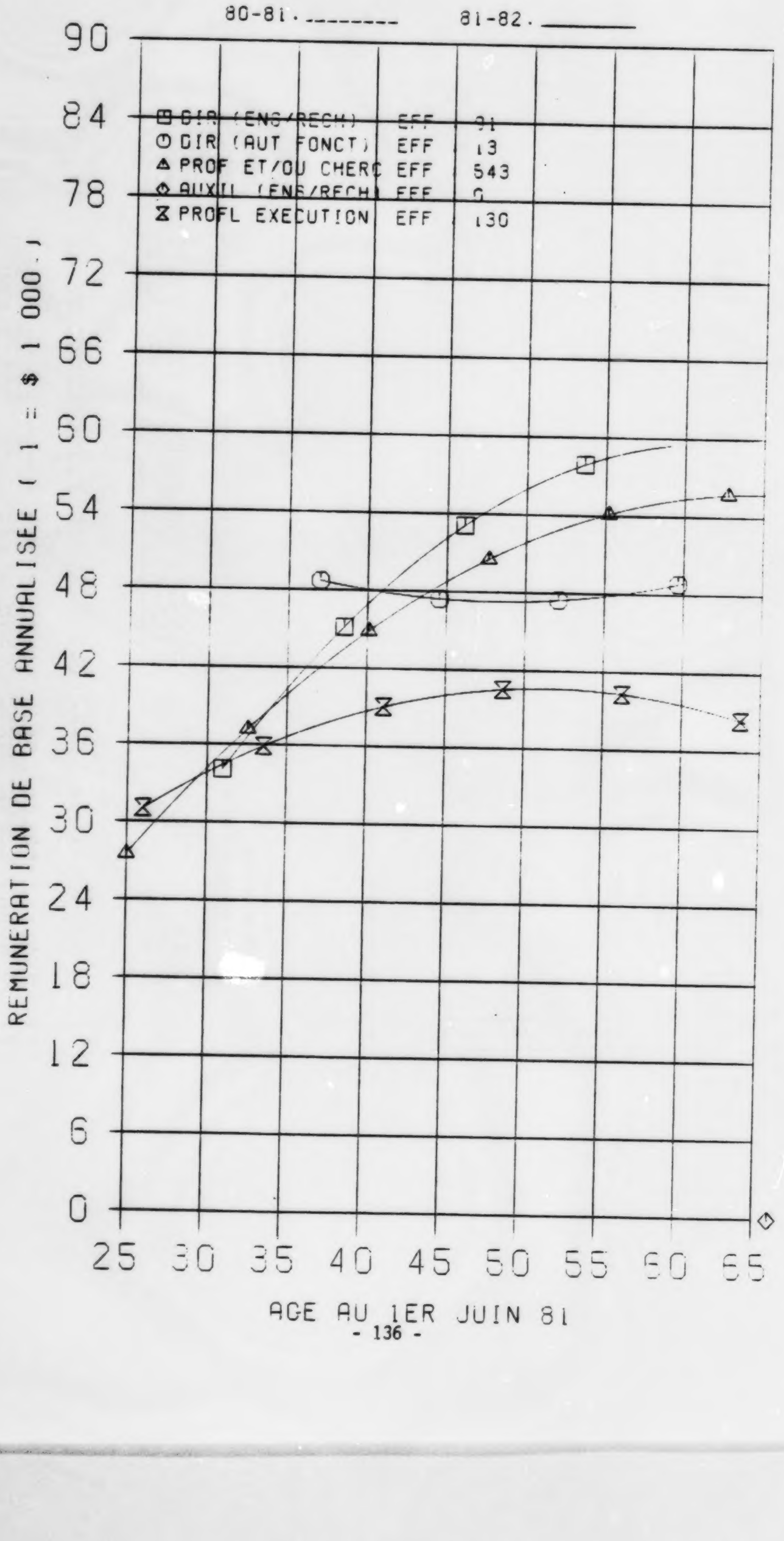

Tableau 8

UNIVERSITE DE SHERBROOKE

PERSONNEL A PLEIN TEMPS

REPARTITION DES EFFECTIFS ENGAGES ET
DES REMUNERATIONS 1981-1982 ANNUELLES DE BASE (ESTIMEES)
SUIVANT
LA CLASSE D'EMPLOI ET L'AGE AU 1er JUIN 1982

AGE	CLASSE D'EMPLOI										ENSEMBLE	
	Direction (ens/rech)		Direction (aut fonct)		Professeurs /Chercheurs		Auxiliaires (ens/rech)		Professionnels d'éxecution			
	Eff.	Rém.	Eff.	Rém.	Eff.	Rém.	Eff.	Rém.	Eff.	Rém.	Eff.	Rém.
25	0	23100	0	53470	0	27487	0	0	0	30305	0	27094
26	0	25071	0	52945	3	28894	0	0	0	31077	3	28521
27	0	26988	0	52443	1	30265	0	0	2	31818	3	29909
28	0	28850	0	51965	1	31600	0	0	3	32530	4	31257
29	0	30658	0	51509	3	32899	0	0	0	33212	3	32565
30	0	32410	0	51077	6	34162	0	0	5	33864	11	33834
31	0	34108	0	50668	12	35390	0	0	2	34486	14	35062
32	2	35752	0	50283	19	36582	0	0	6	35079	27	36251
33	1	37341	0	49920	22	37738	0	0	9	35641	32	37401
34	0	38875	0	49581	23	38858	0	0	7	36174	30	38510
35	2	40354	0	49265	16	39943	0	0	3	36678	21	39580
36	1	41779	0	48973	31	40991	0	0	6	37151	38	40610
37	8	43149	0	48703	35	42004	0	0	5	37595	48	41601
38	4	44465	1	48457	28	42981	0	0	6	38008	39	42552
39	7	45726	0	48234	26	43922	0	0	14	38392	48	43463
40	2	46932	1	48035	42	44828	0	0	8	38746	53	44334
41	10	48083	0	47858	26	45698	0	0	7	39071	43	45165
42	6	49180	0	47705	18	46531	0	0	5	39365	29	45957
43	4	50222	1	47575	24	47330	0	0	3	39630	32	46709
44	5	51210	2	47469	24	48092	0	0	4	39865	35	47422
45	1	52142	1	47385	10	48818	0	0	6	40071	18	48094
46	6	53021	2	47325	18	49509	0	0	2	40246	28	48727
47	2	53844	0	47288	17	50164	0	0	1	40392	20	49320
48	8	54613	0	47275	12	50783	0	0	1	40507	22	49874
49	3	55327	1	47284	18	51366	0	0	4	40593	26	50388
50	1	55987	1	47317	15	51914	0	0	3	40650	20	50862
51	3	56592	0	47373	14	52426	0	0	3	40676	21	51296
52	4	57142	1	47453	11	52902	0	0	2	40673	18	51690
53	2	57637	0	47555	13	53342	0	0	1	40640	16	52045
54	1	58078	0	47681	11	53746	0	0	2	40577	15	52360
55	2	58464	0	47830	7	54115	0	0	1	40484	10	52636
56	1	58796	0	48002	3	54447	0	0	2	40362	6	52871
57	1	59073	1	48198	7	54744	0	0	3	40209	12	53067
58	2	59295	0	48417	4	55005	0	0	0	40027	6	53224
59	0	59462	0	48659	4	55231	0	0	0	39815	4	53340
60	2	59575	0	48924	6	55420	0	0	0	39574	8	53417
61	0	59634	1	49213	4	55574	0	0	2	39302	7	53454
62	0	59637	0	49525	2	55692	0	0	0	39001	2	53451
63	0	59586	0	49860	2	55774	0	0	0	38670	2	53409
64	0	59480	0	50218	2	55821	0	0	1	38309	3	53327
65	0	59320	0	50600	1	55831	0	0	1	37918	2	53205
ENS	91	50354	13	47731	541	45613	0	0	130	37977	779	44993

TABLEAU 9

UNIVERSITE DE SHERBROOKE

PERSONNEL A PLEIN TEMPS

REPARTITION DES EFFECTIFS ENGAGES ET DES DIFFERENCES MOYENNES SIMULEES
SUIVANT
L'ANNEE BUDGETAIRE ET LA CLASSE D'EMPLOI

STATISTIQUE	CLASSE D'EMPLOI										ENSEMBLE	
	Dir (ens/rech)		Dir (aut fonct)		Prof/cherc		Auxil (ens/rech)		Profl exec			
	1980-1981	1981-1982	1980-1981	1981-1982	1980-1981	1981-1982	1980-1981	1981-1982	1980-1981	1981-1982	1980-1981	1981-1982
Effectifs engagés	103	95	17	13	537	543	-	-	131	130	788,00	781,00
Différence moyenne simulée ($)	2550,66	3190,59	-343,90	-384,88	483,17	670,46	-	-	-3941,58	-5093,85	0,00	0,00

TABLEAU 10

UNIVERSITE DE SHERBROOKE

PERSONNEL A PLEIN TEMPS

REPARTITION DES EFFECTIFS ENGAGES, DES REMUNERATIONS ANNUELLES MOYENNES DE BASE
DES DIFFERENCES MOYENNES SIMULEES ET DES POURCENTAGES DE VARIATION
SUIVANT
LA CLASSE D'EMPLOI

STATISTIQUE	CLASSE D'EMPLOI										ENSEMBLE	
	Dir (ens/rech)		Dir (aut fonct)		Prof/cherc		Auxil (ens/rech)		Prof exec			
	1980-1981	1981-1982	1980-1981	1981-1982	1980-1981	1981-1982	1980-1981	1981-1982	1980-1981	1981-1982	1980-1981	1981-1982
Effectifs engagés	103	95	17	13	537	543	-	-	131	130	788,00	781,00
Rémunération annuelle moyenne de base	42761,09	49398,83	40234,00	47760,85	38232,47	44828,42	-	-	32408,61	37643,55	37899,41	44237,23
Diff. moy. simulée ($) 1981-1982/1980-1981	7452,08		7365,48		6572,94		-		5188,84		6388,06	
% Variation 1981-1982/1980-1981	17,43		18,31		17,19		-		16,01		16,86	

37-7725-4 8384-847

UNIVERSITE DE SHERBROOKE

PROFESSEURS / CHERCHEURS « NON-MÉDECINS » À PLEIN TEMPS

Répartition des effectifs, des masses salariales et des rémunérations moyennes (1,0 = $1 000,00)
suivant
le sous-secteur, et l'année budgétaire

TABLEAU 11-1

STATISTIQUE	SOUS-SECTEUR											
	Art dentaire		Architecture, urbanisme		Biochimie (non-médecins)		Sciences biologiques		Chimie et génie chimique		Droit	
	1980-1981	1981-1982	1980-1981	1981-1982	1980-1981	1981-1982	1980-1981	1981-1982	1980-1981	1981-1982	1980-1981	1981-1982
Effectifs équivalents plein temps	-	-	-	-	7,00	7,00	26,49	27,16	25,84	25,67	21,99	23,07
% Variation 1981-1982-1980-1981	-		-		0,0		2,51		-0,66		4,88	
Masse salariale	-	-	-	-	288,2	336,0	984,4	1208,6	1065,6	1237,7	869,6	1049,7
% Variation 1981-1982-1980-1981	-		-		16,59		22,78		16,14		20,71	
Rémunération totale moyenne pondérée	-	-	-	-	41,168	47,988	37,158	44,504	41,238	48,212	39,541	45,509
% Variation 1981-1982-1980-1981	-		-		16,59		19,77		16,91		15,09	

37-7725-5 8384-847

UNIVERSITE DE SHERBROOKE

PROFESSEURS / CHERCHEURS - NON-MÉDECINS - À PLEIN TEMPS

Répartition des effectifs, des masses salariales et des rémunérations moyennes (1,0 = $1 000,00)
suivant
le sous-secteur, et l'année budgétaire

STATISTIQUE	SOUS-SECTEUR											
	Économique		Éduc. physique et sport.		Génie civil, mécan. et élect.		Génie (autres)		Géographie		Lettres, histoire et phil.	
	1980-1981	1981-1982	1980-1981	1981-1982	1980-1981	1981-1982	1980-1981	1981-1982	1980-1981	1981-1982	1980-1981	1981-1982
Effectifs équivalents plein temps	8,92	6,55	13,92	15,75	42,58	42,42	-	-	11,92	12,00	36,53	39,71
% Variation 1981-1982/1980-1981	-26,53		13,17		-0,36		-		0,69		8,72	
Masse salariale	345,0	261,8	487,8	635,2	1844,1	2242,4	-	-	472,4	545,0	1488,2	1844,0
% Variation 1981-1982/1980-1981	-24,12		30,24		21,60		-		15,36		23,91	
Rémunération totale moyenne pondérée	38,689	39,960	35,052	40,337	43,314	52,857	-	-	39,641	45,416	40,741	46,434
% Variation 1981-1982/1980-1981	3,28		15,08		22,03		-		14,57		13,97	

TABLEAU 11-2

37-7725-6 8364-847

UNIVERSITE DE SHERBROOKE

PROFESSEURS / CHERCHEURS « NON-MÉDECINS » À PLEIN TEMPS

Répartition des effectifs, des masses salariales et des rémunérations moyennes (1,0 = $1 000,00)
suivant
le sous-secteur, et l'année budgétaire

STATISTIQUE	SOUS-SECTEUR											
	Mathématiques et informatique		Musique		Nursing		Physique et génie physique		Psychologie		Sciences administratives	
	1980-1981	1981-1982	1980-1981	1981-1982	1980-1981	1981-1982	1980-1981	1981-1982	1980-1981	1981-1982	1980-1981	1981-1982
Effectifs équivalents plein temps	22,63	22,24	-	-	4,00	4,00	14,83	15,28	10,40	11,08	30,32	32,16
% Variation 1981-1982/1980-1981	-1,72		-		0,0		3,01		6,56		6,08	
Masse salariale	864,7	1012,5	-	-	128,0	150,1	560,7	698,4	388,5	475,3	1209,1	1486,6
% Variation 1981-1982/1980-1981	17,09		-		17,29		24,55		22,34		22,96	
Rémunération totale moyenne pondérée	38,207	45,522	-	-	31,992	37,524	37,811	45,717	37,349	42,879	39,877	46,222
% Variation 1981-1982/1980-1981	19,14		-		17,29		20,91		14,81		15,91	

TABLEAU 11-3

37-7725-7 8384-847

UNIVERSITE DE SHERBROOKE

PROFESSEURS / CHERCHEURS « NON-MÉDECINS » À PLEIN TEMPS

Répartition des effectifs, des masses salariales et des rémunérations moyennes (1,0 = $1 000,00)
suivant
le sous-secteur, et l'année budgétaire

TABLEAU 11-4

STATISTIQUE	SOUS-SECTEUR											
	Sciences de l'éducation		Sciences religieuses		Sciences sociales et politiques		Autres				Ensemble	
	1980-1981	1981-1982	1980-1981	1981-1982	1980-1981	1981-1982	1980-1981	1981-1982			1980-1981	1981-1982
Effectifs équivalents plein temps	61,32	57,09	12,09	12,95	16,00	13,25	17,58	17,20			384,35	384,58
% Variation 1981-1982/1980-1981	-6,90		7,10		-17,17		-2,18				0,06	
Masse salariale	2228,4	2451,8	483,4	588,3	607,1	572,8	683,5	814,6			14998,9	17610,7
% Variation 1981-1982/1980-1981	10,02		21,69		-5,66		19,17				17,41	
Rémunération totale moyenne pondérée	36,342	42,949	39,993	45,441	37,944	43,221	38,873	47,358			39,023	45,792
% Variation 1981-1982/1980-1981	18,18		13,62		13,91		21,83				17,34	

UNIVERSITÉ DU QUÉBEC

1. Dépenses de fonctionnement et caractérisation

En 1981-82, les dépenses totales de fonctionnement de l'Université du Québec s'élevaient à 258 153 200 $ dont 50,19% ou 129 572 600 $ étaient allées au personnel professionnel.

L'estimation des masses salariales faite par la caractérisation s'élevait à 123 919 700 $ soit 4,36% plus faible que le montant des cahiers budgétaires.

2. Statut d'emploi

2.1 Effectifs

Le personnel de l'enquête a augmenté de 5,15% en 1981-82 (de 2 822 à 2 968); cette augmentation s'est surtout fait sentir chez le personnel en congé sabbatique, (7%) et le personnel à plein temps (6,44%).

2.2 Masses salariales

De leur côté, les masses salariales correspondantes ont augmenté de 19,7%, les plus fortes augmentations se traduisant dans les catégories de statut d'emploi temps plein et temps partiel.

3. Classes d'emploi

3.1 Effectifs

3.1.1 Effectifs totaux:

Les professeurs/chercheurs représentent en 1981-82 presque la moitié (47,2%) du personnel professionnel de l'Université du Québec. C'est une proportion plus faible que la plupart des établisements, causée probablement par la présence du siège social, structure que les autres établissements ne possèdent pas. Les autres professionnels comptent pour 23% des effectifs.

Les effectifs féminins sont de 19.3% des effectifs professionnels à l'Université du Québec en 1981-82, un peu plus élevés que pour l'ensemble du réseau (18.9%). On en retrouve la plus forte proportion selon les classes

d'emploi chez les auxiliaires (ens/ rech), 28,6%, et les autres professionnels, 28,2%. Les professeurs/chercheurs en comptaient 18,6%, la direction (ens/rech), 13,5% et la direction (aut fonct), 12,1%.

3.1.2 Effectifs par constituante:

En 1981-82, l'Université du Québec se composait de onze constituantes plus le siège social. La constituante la plus importante était celle de Montréal avec 827 effectifs équivalents plein temps sur les 2 233 que compte l'ensemble de l'université. La constituante de Trois-Rivières suivait avec 373 effectifs EPT et celle de Chicoutimi avec 238. Enfin, les trois constituantes à vocation générale d'enseignement et de recherche, Rimouski avec 169 effectifs, Hull avec 99 et l'Abitibi-Témiscamingue avec 51.

Les autres constituantes ont des vocations spéciales, soit de recherche principalement (I.N.R.S.: 147 employés; I.A.F.: 79 employés), soit d'enseignement spécialisé, en administration avec l'E.N.A.P. (64 employés) en génie avec l'E.T.S. (39 employés) ou en instruction à distance avec TELUQ (66 employés).

En 1981-82, le siège social de l'université comptait 82 employés équivalent temps complet dont la majorité (60) était des professionnels aux fonctions diverses.

3.2 Rémunérations

Les rémunérations moyennes du personnel professionnel à l'Université du Québec s'étaient accrues de 15,5% en 1981-82. Les professeurs/chercheurs recevait la plus forte augmentation (16,4%), suivis des autres professionnels (16,3%) et de la direction (ens/rech) (13,7%).

3.3 Diplômes

En 1981-82, à l'Université du Québec, 31,9% des effectifs professionnels détenaient un diplôme de 3ième cycle. Pour l'ensemble du réseau, cette proportion était de 45,1%.

3.4 Age

Pour l'ensemble du personnel professionnel de l'Université du Québec, l'âge moyen, 39,9 ans, était plus bas que pour l'ensemble du réseau

(42,7 ans). Cela est particulièrement vrai pour les auxiliaires (ens-rech) (30,3 ans) et les autres professionnels (37,1 ans). Les professeurs/chercheurs ont un âge moyen de 40,6 ans, deux ans et demi de moins que l'ensemble du réseau. Les classes de direction sont les plus vieilles; 41,9 ans pour les autres fonctions et 41,6 ans pour l'enseignement-recherche.

3.5 Rémunération et âge

Il y a peu de chose à dire sinon que toutes les courbes sont d'abord croissantes, atteignent un maximum puis décroissent. La direction (aut fonct) décroît le plus rapidement tandis que celle des professeurs/ chercheurs croît jusqu'à 60 ans et dépasse même la direction (ens/rech).

En 1981-82, le personnel de direction (ens/rech) gagnait en moyenne 2 377 $ de plus que l'ensemble du personnel professionnel, tandis que les auxiliaires (ens/rech) et les autres professionnels obtenaient respectivement 3 821 $ et 3 546 $ de moins.

L'accroissement moyen a été de 5 743 $ en 1981-82, mais il atteignait cependant 6 211 $ pour les professeurs/chercheurs et 5 992 $ pour la direction (ens/rech).

3.6 Sous-secteur

Les sciences administratives comptaient le plus grand nombre de professeurs/chercheurs non-médecins à l'Université du Québec en 1981-82, soit 120 sur les 1 047. Les sciences de l'éducation venaient en second lieu avec 105 professeurs/chercheurs et les lettres, histoire et philosophie avec 76.

UNIVERSITÉ DU QUÉBEC

RÉPARTITION DES MASSES, DÉPENSES DE FONCTIONNEMENT (MASSE SALARIALE ET AUTRES DÉPENSES) SUIVANT L'ANNÉE BUDGÉTAIRE

GENRE DE DÉPENSES	1976-77	1977-78	1978-79	1979-80	1980-81	1981-82*
	Montants (1,0 = 1 000,00 $)					
Personnel non professionnel	22 769,2	25 761,4	29 652,7	34 846,4	40 247,2	46 147,3
Personnel professionnel	59 802,3	71 971,0	82 791,8	97 490,5	111 445,1	129,572,6
Autres dépenses	44 679,7	53 951,5	63 370,7	67 579,4	77 114,0	82 433,3
Total des dépenses	127 251,2	151 683,9	175 815,2	199 916,3	228 806,3	258 153,2
	En pourcentage du total des dépenses					
Personnel non professionnel	17,89	16,98	16,98	17,43	17,59	17,88
Personnel professionnel	47,00	47,45	47,09	48,77	48,71	50,19
Autres dépenses	35,11	35,57	36,04	33,80	33,70	31,93
Total des dépenses	100,00	100,00	100,00	100,00	100,00	100,00
	Variation annuelle (pourcentage)					
Personnel non professionnel	-	+ 13	+ 15	+ 18	+ 15	+ 15
Personnel professionnel	-	+ 20	+ 15	+ 18	+ 14	+ 16
Autres dépenses	-	+ 21	+ 17	+ 7	+ 14	+ 7
Total des dépenses	-	+ 19	+ 16	+ 14	+ 14	+ 13

* Données provisoires

TABLEAU 1

TABLEAU 2

UNIVERSITE DU QUEBEC

REPARTITION DE LA MASSE SALARIALE (1,0 = $ 1 000,00) ET LA DIFFERENCE ($ - %)
SUIVANT
L'ANNEE BUDGETAIRE ET L'ORIGINE DES RENSEIGNEMENTS (CAHIERS BUDGETAIRES/CARACTERISATION)

ANNEE BUDGETAIRE	Masse salariale		Différence Cahier budgétaire - Caractérisation	
	Cahier budgétaire *	Caractérisation **	$	o/o
1979-1980	97 490,5	87 050,1	10 440,4	10,71
1980-1981	111 445,1	103 473,2	7 971,9	7,15
1981-1982***	129 572,6	123 919,7	5 652,9	4,36

* Cahiers budgétaires D.G.E.R.U. – Ministère de l'Éducation

** La masse salariale relative au congé d'étude a été soustraite de la masse salariale totale dégagée de la caractérisation. (voir tableau 3).

*** La masse salariale dégagée de la caractérisation n'est que prévisionnelle.

37-7725-1 8384-847

TABLEAU 3

UNIVERSITE DU QUEBEC

ENSEMBLE DU PERSONNEL

REPARTITION DES EFFECTIFS, DES MASSES SALARIALES ET DES REMUNERATIONS MOYENNES (1,0 = $ 1 000,00)
SUIVANT
LE STATUT D'EMPLOI ET L'ANNEE BUDGETAIRE

STATISTIQUE	STATUT D'EMPLOI										ENSEMBLE	
	Plein temps		Congé sabbatique		Congé d'étude		Temps partiel		Haute direction			
	1980-1981	1981-1982	1980-1981	1981-1982	1980-1981	1981-1982	1980-1981	1981-1982	1980-1981	1981-1982	1980-1981	1981-1982
Effectifs équivalents plein temps	2098,11	2233,28	73,81	78,97	43,82	45,75	549,58	555,75	57,00	54,00	2822,32	2967,76
% Variation 1981-1982/1980-1981	6,44		7,00		4,41		1,13		-5,26		5,15	
Masse salariale	77162,7	93984,5	2934,8	3161,9	1345,6	1528,5	20319,6	23475,9	3056,1	3297,4	104818,8	125448,2
% Variation 1981-1982/1980-1981	21,80		7,74		13,60		15,53		7,90		19,68	
Rémunération totale moyenne pondérée	36,777	42,084	39,763	40,037	30,705	33,407	36,973	42,242	53,616	61,603	37,139	42,270
% Variation 1981-1982/1980-1981	14,43		0,69		8,80		14,25		14,90		13,82	

37-7725-2 8384-847

UNIVERSITÉ DU QUÉBEC
EFFECTIFS ENGAGÉS, EFFECTIFS ÉQUIVALENTS PLEIN TEMPS ET REMUNÉRATION ANNUELLE MOYENNE SELON LES CLASSES D'EMPLOI, DE 1972-73 A 1981-82

CLASSE D'EMPLOI	1972-73	1975-76	1976-77	1977-78	1978-79	1979-80	1980-81	1981-82*
DIRECTION (Ens/rech)								
Effectifs engagés	194	207	325	324	240	228	358	404
E.E.P.T. **	180,4	194,5	276,6	302,9	224,3	215,9	335,6	395,9
R.A.B. ($) ***	15 758	23 391	25 891	29 179	33 084	35 939	38 319	43 589
DIRECTION (aut. fonct.)								
Effectifs engagés	186	224	227	242	348	252	173	252
E.E.P.T.	159,4	203,7	209,2	226,8	320,5	226,3	164,8	236,5
R.A.B. ($)	16 581	23 331	27 045	30 336	31 641	36 065	39 349	44 522
PROFESSEURS/CHERCHEURS								
Effectifs engagés	775	984	900	982	1 113	1 180	1 057	1 103
E.E.P.T.	687,7	918,4	775,3	915,0	1 040,1	1 068,5	1 007,3	1 055,0
R.A.B. ($)	14 307	20 866	24 311	27 210	30 631	33 283	36 155	42 101
AUXILIAIRE (Ens/rech)								
Effectifs engagés	113	69	51	46	43	32	33	38
E.E.P.T.	91,0	57,8	38,4	36,9	37,3	25,2	25,2	31,9
R.A.B. ($)	8 280	13 480	16 314	17 232	19 644	21 554	23 257	27 051
AUTRE PROFESSIONNEL								
Effectifs engagés	314	457	508	539	409	539	630	546
E.E.P.T.	259,4	377,1	463,2	484,2	374,6	483,6	565,3	513,9
R.A.B. ($)	10 918	17 468	20 247	22 212	25 169	27 393	31 087	34 456
ENSEMBLE								
Effectifs engagés	1 582	1 941	2 011	2 133	2 153	2 231	2 251	2 343
E.E.P.T.	1 377,8	1 751,5	1 762,6	1 965,7	1 996,9	2 019,5	2 098,1	2 233,3
R.A.B. ($)	13 649	20 473	23 645	26 385	29 811	32 277	35 137	40 592

* Données provisoires
** Effectifs équivalents plein temps
*** Rémunération annuelle de base ($) des effectifs engagés

TABLEAU 4

UNIVERSITÉ DU QUÉBEC

AGE MOYEN, POURCENTAGE D'EFFECTIFS FÉMININS SELON LES CLASSES D'EMPLOI
DE 1972-73 A 1981-1982

CLASSE D'EMPLOI	1972-73	1975-76	1976-77	1977-78	1978-79	1979-80	1980-81	1981-82*
DIRECTION (Ens/rech)								
Age moyen	36,4	37,5	38,8	39,5	40,2	41,6	41,5	41,6
% effectifs féminins	9,2	7,0	10,7	9,5	10,1	10,8	12,8	13,5
DIRECTION (aut. fonct.)								
Age moyen	38,6	38,1	39,9	40,4	39,8	41,1	41,7	41,9
% effectifs féminins	5,8	8,1	7,6	7,5	15,0	8,4	10,3	12,1
PROFESSEURS/CHERCHEURS								
Age moyen	36,1	36,4	38,1	38,4	38,9	39,5	40,0	40,6
% effectifs féminins	13,1	15,6	15,7	16,8	16,9	17,3	18,1	18,6
AUXILIAIRE (Ens/rech)								
Age moyen	26,9	26,9	29,3	29,0	29,3	28,7	30,2	30,3
% effectifs féminins	17,6	25,6	39,4	51,5	36,2	33,0	29,4	28,6
AUTRE PROFESSIONNEL								
Age moyen	32,6	32,8	34,2	34,3	34,4	35,7	36,9	37,1
% effectifs féminins	24,4	20,2	23,3	24,7	22,0	25,3	25,6	28,2
ENSEMBLE								
Age moyen engagés	35,1	35,6	37,2	37,6	38,2	38,8	39,3	39,9
% effectifs féminins	14,2	15,1	16,5	17,2	17,2	17,7	18,8	19,3

* Données provisoires

TABLEAU 5

UNIVERSITÉ DU QUÉBEC

PROPORTION (%) DES EFFECTIFS DETENANT UN DIPLOME DE 1er, 2e CYCLE ET 3e CYCLES SELON LES CLASSES D'EMPLOI, DE 1972-73 A 1981-82

CLASSE D'EMPLOI	1972-73	1975-76	1976-77	1977-78	1978-79	1979-80	1980-81	1981-82*
DIRECTION (Ens/rech)								
1er cycle	12,3	9,6	11,5	12,7	11,6	11,2	13,7	13,8
2e cycle	46,2	37,7	37,6	35,1	34,0	31,1	33,1	33,5
3e cycle	41,5	52,7	50,9	52,2	54,4	57,6	53,3	52,7
DIRECTION (aut. fonct.)								
1er cycle	65,9	68,5	66,6	64,7	65,3	62,2	67,6	65,3
2e cycle	27,6	25,6	26,1	27,2	27,3	29,0	25,5	28,6
3e cycle	6,5	5,9	7,3	8,1	7,4	8,8	6,9	6,1
PROFESSEURS/CHERCHEURS								
1er cycle	17,6	13,5	13,7	11,4	12,3	11,2	8,9	10,2
2e cycle	46,0	40,1	41,8	42,1	41,0	42,0	39,0	39,0
3e cycle	36,4	46,4	44,5	46,5	46,7	46,8	52,1	50,8
AUXILIAIRE (Ens/rech)								
1er cycle	58,9	71,7	78,7	82,8	71,8	84,2	70,0	54,5
2e cycle	33,5	23,7	9,4	7,9	20,2	14,8	26,0	32,5
3e cycle	7,6	4,6	11,9	9,3	8,0	1,0	4,0	13,0
AUTRE PROFESSIONNEL								
1er cycle	83,7	77,3	74,7	74,5	78,1	76,2	71,8	74,2
2e cycle	13,6	21,0	23,6	23,5	21,0	22,7	25,6	24,1
3e cycle	2,7	1,7	1,6	2,0	0,9	1,1	2,6	1,7
ENSEMBLE								
1er cycle	37,7	35,1	37,1	34,6	34,1	33,4	31,9	32,0
2e cycle	37,0	33,5	33,8	34,1	33,9	34,4	33,3	33,4
3e cycle	25,3	31,4	29,1	31,3	32,0	32,2	34,8	31,9

* Données provisoires

TABLEAU 6

G/4-1-14

REPARTITION ECHELLES MOYENNES REMUNERATIONS

ENS CL D'EMPLOI / PLEIN TEMPS / UNIV DU QUEBEC

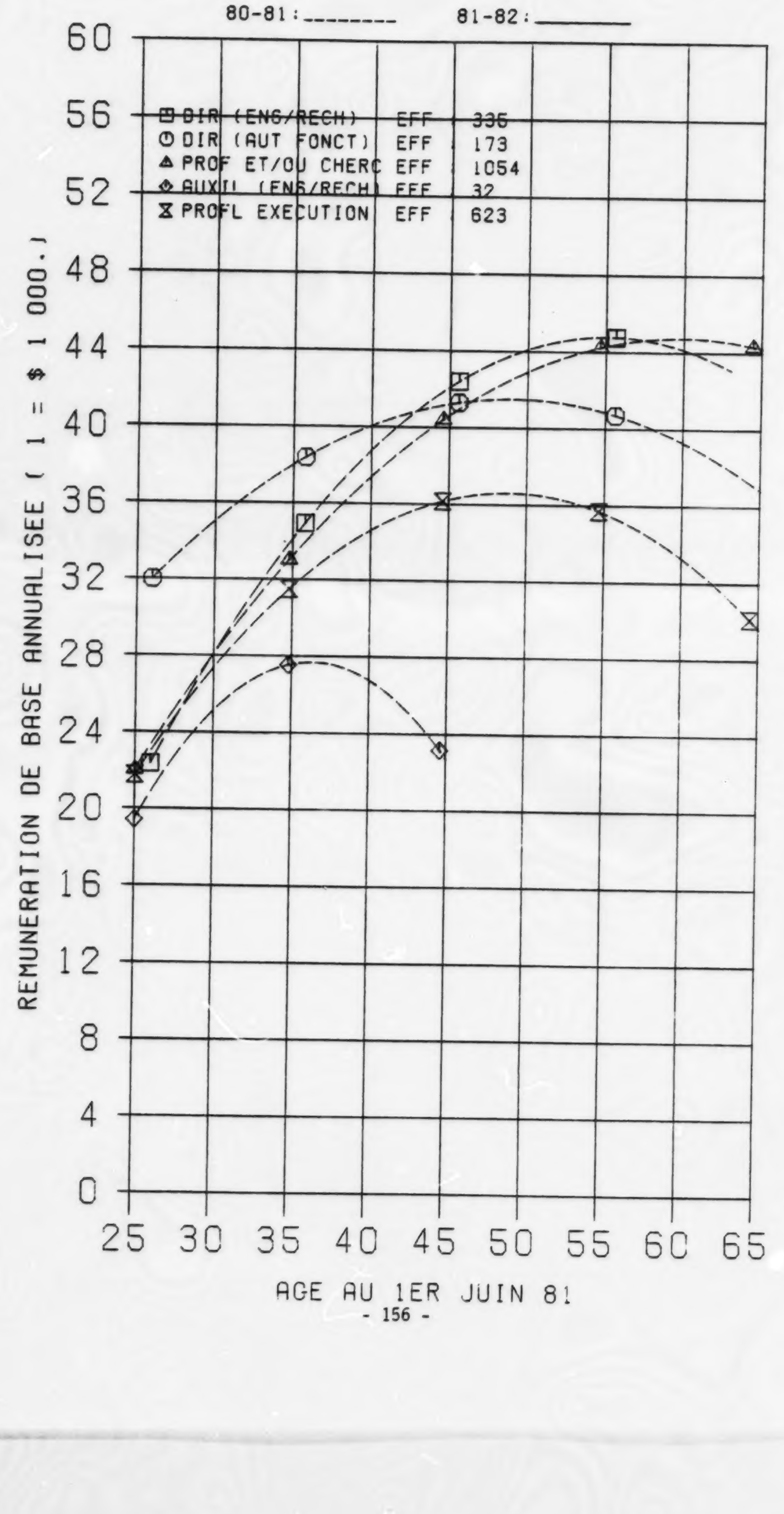

Tableau 7

UNIVERSITE DU QUEBEC

PERSONNEL A PLEIN TEMPS

REPARTITION DES EFFECTIFS ENGAGES ET
DES REMUNERATIONS 1980-1981 ANNUELLES DE BASE (ESTIMEES)
SUIVANT
LA CLASSE D'EMPLOI ET L'AGE AU 1er JUIN 1981

AGE	CLASSE D'EMPLOI										ENSEMBLE	
	Direction (ens/rech)		Direction (aut fonct)		Professeurs /Chercheurs		Auxiliaires (ens/rech)*		Professionnels d'exécution			
	Eff.	Rém.	Eff.	Rém.	Eff.	Rém.	Eff.	Rém.	Eff.	Rém.	Eff.	Rém.
25	0	20786	0	31141	3	22017	5	19423	4	21764	12	21389
26	1	22357	1	31989	7	23305	2	20823	10	22988	21	22790
27	1	23875	1	32800	14	24555	6	22093	17	24160	39	24143
28	5	25340	0	33575	16	25768	3	23232	20	25279	45	25447
29	4	26752	1	34314	21	26944	3	24242	21	26345	50	26702
30	7	28110	6	35017	42	28081	2	25122	48	27358	106	27908
31	5	29415	4	35684	39	29182	1	25871	45	28319	94	29065
32	5	30667	4	36314	33	30244	2	26491	44	29227	88	30173
33	10	31866	7	36909	46	31269	2	26981	46	30083	114	31232
34	7	33012	8	37467	47	32257	0	27340	42	30836	106	32242
35	13	34104	13	37990	64	33206	1	27570	44	31636	138	33204
36	27	35143	9	38476	66	34119	1	27669	31	32333	134	34117
37	15	36129	14	38926	56	34993	0	27639	29	32978	115	34930
38	30	37062	10	39339	67	35830	0	27478	34	33571	143	35795
39	23	37942	10	39717	67	36630	0	27188	23	34110	124	36561
40	20	38768	1	40059	51	37392	0	26767	15	34597	89	37278
41	16	39541	7	40364	42	38116	1	26217	16	35032	83	37946
42	18	40261	7	40633	49	38803	1	25536	14	35414	90	38566
43	9	40928	6	40867	29	39452	1	24726	8	35743	54	39136
44	10	41542	5	41064	38	40064	0	23785	12	36019	65	39658
45	14	42102	4	41225	26	40638	1	22714	8	36243	55	40130
46	8	42609	8	41349	26	41174	0	21514	10	36414	52	40554
47	9	43063	7	41438	30	41673	0	20183	4	36533	50	40929
48	16	43464	4	41490	15	42134	0	18723	4	36599	39	41255
49	7	43812	3	41507	16	42558	0	17132	9	36612	35	41532
50	7	44106	2	41487	12	42944	0	15411	5	36572	27	41760
51	6	44347	3	41431	24	43292	0	13560	9	36480	43	41939
52	10	44535	4	41339	18	43603	0	11580	3	36336	35	42070
53	7	44670	4	41211	15	43876	0	9469	6	36138	32	42151
54	3	44752	6	41047	11	44112	0	7228	6	35883	26	42184
55	5	44780	4	40846	6	44310	0	4857	3	35536	18	42168
56	4	44756	2	40610	10	44471	0	2357	5	35230	21	42103
57	3	44678	2	40337	8	44594	0	-273	5	34822	18	41939
58	2	44547	1	40028	11	44679	0	-3034	4	34362	13	41826
59	3	44362	1	39683	7	44727	0	-5925	5	33849	16	41614
60	1	44125	2	39302	4	44737	0	-8946	2	33283	9	41353
61	1	43834	0	38885	6	44710	0	-12097	2	32664	9	41044
62	2	43490	1	38432	4	44645	0	-15378	6	31993	13	40635
63	1	43093	0	37942	2	44543	0	-18789	1	31269	4	40273
64	0	42642	0	37417	3	44402	0	-22330	1	30493	4	39822
65	0	42139	1	36855	3	44225	0	-26000	2	29664	6	39316
ENS	335	38586	173	39349	1054	36161	32	23476	623	31217	2240	35204

* L'équation ne convient pas à ce genre de distribution. Les rémunérations estimées ne doivent pas être utilisées.

G/4-1-15

REPARTITION ECHELLES MOYENNES REMUNERATIONS

ENS CL D'EMPLOI / PLEIN TEMPS / UNIV DU QUEBEC

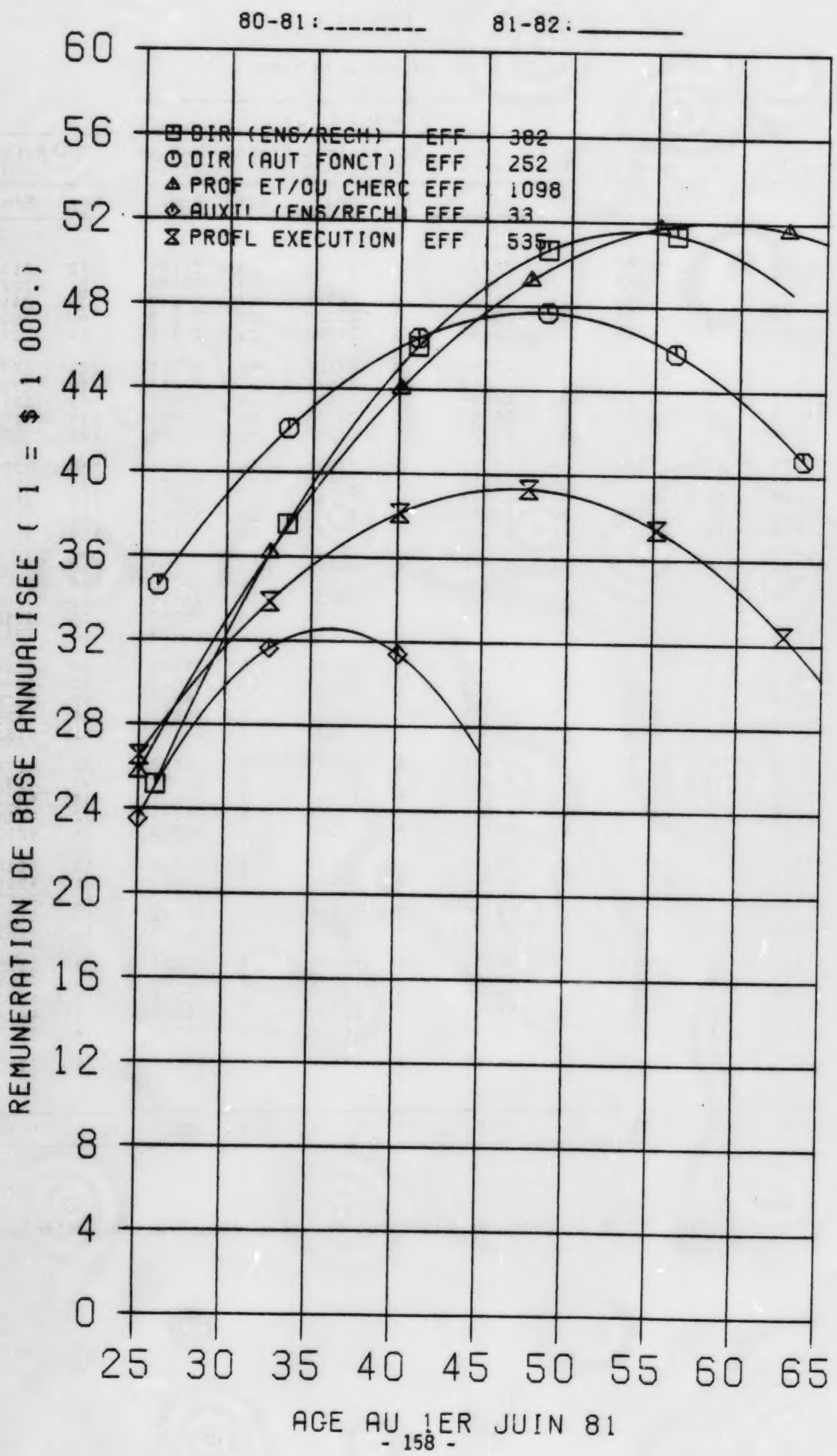

Tableau 8

UNIVERSITE DU QUÉBEC

PERSONNEL A PLEIN TEMPS

REPARTITION DES EFFECTIFS ENGAGES ET DES REMUNERATIONS 1981-1982 ANNUELLES DE BASE (ESTIMEES) SUIVANT LA CLASSE D'EMPLOI ET L'AGE AU 1er JUIN 1982

AGE	CLASSE D'EMPLOI										ENSEMBLE	
	Direction (ens/rech)		Direction (aut fonct)		Professeurs /Chercheurs		Auxiliaires (ens/rech)*		Professionnels d'éxecution			
	Eff.	Rém.	Eff.	Rém.	Eff.	Rém.	Eff.	Rém.	Eff.	Rém.	Eff.	Rém.
25	0	23236	0	33377	2	25677	3	23512	4	26518	9	25115
26	0	25169	0	34603	6	27220	6	25070	6	27668	18	26752
27	2	27033	1	35774	7	28718	2	26481	12	28764	24	28331
28	2	28830	2	36891	23	30168	5	27746	14	29805	46	29850
29	7	30558	3	37953	19	31572	2	28863	19	30793	51	31310
30	8	32218	4	38960	21	32930	5	29834	23	31727	61	32711
31	4	33809	8	39912	52	34241	3	30658	41	32606	109	34053
32	9	35332	8	40809	45	35505	1	31336	40	33432	104	35336
33	16	36787	6	41651	33	36723	1	31866	43	34203	100	36559
34	11	38174	12	42438	52	37894	1	32250	42	34921	120	37724
35	13	39493	10	43171	45	39019	1	32487	38	35584	108	38829
36	18	40743	16	43848	65	40097	1	32577	38	36194	140	39875
37	25	41925	19	44471	65	41128	2	32521	23	36749	134	40862
38	21	43038	22	45038	44	42113	0	32317	22	37250	110	41790
39	32	44084	15	45551	68	43051	0	31967	29	37697	146	42659
40	35	45061	14	46009	60	43943	0	31470	17	38090	128	43469
41	21	45969	3	46412	56	44788	0	30826	13	38429	95	44219
42	13	46810	9	46761	43	45586	0	30036	14	38714	81	44911
43	19	47582	8	47054	55	46338	1	29098	12	38945	95	45543
44	10	48286	7	47292	33	47044	1	28014	8	39122	59	46116
45	12	48922	6	47476	38	47702	0	26783	8	39245	64	46630
46	13	49489	6	47604	29	48314	1	25405	8	39314	58	47035
47	11	49988	11	47678	33	48880	0	23881	7	39323	62	47480
48	9	50419	9	47697	32	49399	0	22210	3	39289	53	47817
49	10	50781	6	47661	20	49871	0	20391	2	39196	38	48094
50	6	51075	6	47570	18	50297	0	18427	4	39048	34	48312
51	6	51301	2	47424	16	50676	0	16315	5	38847	30	48471
52	5	51459	6	47223	23	51009	0	14056	6	38591	41	48571
53	12	51548	2	46968	15	51295	0	11651	3	38281	32	48612
54	7	51569	3	46657	13	51534	0	9099	6	37918	29	48594
55	3	51522	7	46292	8	51727	0	6400	3	37500	21	48516
56	5	51407	4	45872	6	51873	0	3555	1	37028	16	48330
57	4	51223	4	45396	10	51973	0	562	3	36502	21	48184
58	3	50971	2	44866	7	52026	0	-2576	5	35922	17	47929
59	2	50651	4	44281	9	52033	0	-5862	2	35283	18	47615
60	1	50262	2	43641	9	51993	0	-9295	4	34600	16	47242
61	2	49805	3	42947	4	51906	0	-12874	1	33858	10	46810
62	2	49280	0	42197	5	51773	0	-16600	3	33062	10	46318
63	2	48686	1	41393	3	51593	0	-20474	4	32212	10	45768
64	1	48025	0	40533	2	51366	0	-24494	2	31307	5	45158
65	0	47295	1	39619	3	51093	0	-28660	0	30349	4	44489
ENS	382	44633	252	44877	1097	42971	36	28322	538	35153	2327	41490

* L'équation ne convient pas à ce genre de distribution. Les rémunérations estimées ne doivent pas être utilisées.

TABLEAU 9

UNIVERSITE DU QUEBEC

PERSONNEL A PLEIN TEMPS

REPARTITION DES EFFECTIFS ENGAGES ET DES DIFFERENCES MOYENNES SIMULEES
SUIVANT
L'ANNEE BUDGETAIRE ET LA CLASSE D'EMPLOI

STATISTIQUE	CLASSE D'EMPLOI										ENSEMBLE	
	Dir (ens / rech)		Dir (aut fonct)		Prof / cherc		Audi (ens / rech)		Profl exec			
	1980-1981	1981-1982	1980-1981	1981-1982	1980-1981	1981-1982	1980-1981	1981-1982	1980-1981	1981-1982	1980-1981	1981-1982
Effectifs engagés	358	404	173	252	1057	1103	33	38	630	546	2251,00	2343,00
Différence moyenne simulée ($)	1401,51	1347,15	2609,52	2377,07	485,07	850,53	-4108,81	-3821,29	-2111,70	-3546,17	0,00	0,00

37-7725-3 6364-847

UNIVERSITE DU QUEBEC

PERSONNEL A PLEIN TEMPS

REPARTITION DES EFFECTIFS ENGAGES, DES REMUNERATIONS ANNUELLES MOYENNES DE BASE
DES DIFFERENCES MOYENNES SIMULEES ET DES POURCENTAGES DE VARIATION
SUIVANT
LA CLASSE D'EMPLOI

STATISTIQUE	CLASSE D'EMPLOI										ENSEMBLE	
	Dir (ens/rech)		Dir (aut fonct)		Prof/cherc		Auxil (ens/rech)		Profl exec			
	1980-1981	1981-1982	1980-1981	1981-1982	1980-1981	1981-1982	1980-1981	1981-1982	1980-1981	1981-1982	1980-1981	1981-1982
Effectifs engagés	358	404	173	252	1057	1103	33	38	630	546	2251,00	2343,00
Rémunération annuelle moyenne de base	38318,78	43589,35	39349,15	44522,27	36155,41	42101,36	23256,55	27050,87	31087,06	34455,65	35137,32	40592,50
Diff. moy. simulée ($) 1981-1982/1980-1981	5991,82		5407,05		6211,05		4408,51		3807,03		5743,09	
% Variation 1981-1982/1980-1981	15,64		13,74		17,18		18,96		12,25		16,34	

37-7725-4 8384-847

TABLEAU 10

UNIVERSITE DU QUEBEC

PROFESSEURS / CHERCHEURS « NON-MÉDECINS » À PLEIN TEMPS

Répartition des effectifs, des masses salariales et des rémunérations moyennes (1,0 = $1 000,00)
suivant
le sous-secteur, et l'année budgétaire

TABLEAU 11-1

STATISTIQUE	SOUS-SECTEUR											
	Art dentaire		Architecture, urbanisme		Biochimie (non-médecins)		Sciences biologiques		Chimie et génie chimique		Droit	
	1980-1981	1981-1982	1980-1981	1981-1982	1980-1981	1981-1982	1980-1981	1981-1982	1980-1981	1981-1982	1980-1981	1981-1982
Effectifs équivalents plein temps	-	-	12,66	11,85	25,40	25,92	11,43	10,78	15,98	12,48	5,96	10,00
% Variation 1981-1982-1980-1981	-		-6,36		2,02		-5,74		-21,89		67,72	
Masse salariale	-	-	490,1	558,7	960,7	1143,6	423,6	418,4	672,2	616,5	191,8	369,5
% Variation 1981-1982-1980-1981	-		14,00		19,04		-1,23		-8,29		92,63	
Rémunération totale moyenne pondérée	-	-	38,716	47,132	37,817	44,126	37,054	38,829	42,070	49,397	32,166	36,943
% Variation 1981-1982-1980-1981	-		21,74		16,68		4,79		17,42		14,85	

UNIVERSITE DU QUEBEC

PROFESSEURS / CHERCHEURS « NON-MÉDECINS » À PLEIN TEMPS

Répartition des effectifs, des masses salariales et des rémunérations moyennes (1,0 = $1 000,00)
suivant
le sous-secteur, et l'année budgétaire

STATISTIQUE	SOUS-SECTEUR											
	Économique		Éduc. physique et sport.		Génie civil, mécan. et élect.		Génie (autres)		Géographie		Lettres, histoire et phil.	
	1980-1981	1981-1982	1980-1981	1981-1982	1980-1981	1981-1982	1980-1981	1981-1982	1980-1981	1981-1982	1980-1981	1981-1982
Effectifs équivalents plein temps	8,39	11,90	54,40	59,37	53,91	55,83	10,80	11,58	9,16	9,84	68,30	75,80
% Variation 1981-1982/1980-1981	41,88		9,15		3,56		7,19		7,42		10,98	
Masse salariale	247,9	456,2	1961,8	2480,0	2090,3	2544,8	452,2	537,6	333,6	418,1	2738,4	3563,4
% Variation 1981-1982/1980-1981	84,04		26,41		21,75		18,88		25,33		30,13	
Rémunération totale moyenne pondérée	29,559	38,340	36,065	41,769	38,775	45,584	41,871	46,438	36,429	42,504	40,091	47,010
% Variation 1981-1982/1980-1981	29,71		15,81		17,56		10,91		16,68		17,26	

TABLEAU 11-2

37-7725-6 8384-847

UNIVERSITE DU QUEBEC

PROFESSEURS / CHERCHEURS « NON-MÉDECINS » À PLEIN TEMPS

Répartition des effectifs, des masses salariales et des rémunérations moyennes (1,0 = $1 000,00)
suivant
le sous-secteur, et l'année budgétaire

TABLEAU 11-3

STATISTIQUE	SOUS-SECTEUR											
	Mathématiques et informatique		Musique		Nursing		Physique et génie physique		Psychologie		Sciences administratives	
	1980-1981	1981-1982	1980-1981	1981-1982	1980-1981	1981-1982	1980-1981	1981-1982	1980-1981	1981-1982	1980-1981	1981-1982
Effectifs équivalents plein temps	34,81	46,63	-	-	4,67	5,89	11,62	13,85	21,77	27,39	116,62	119,84
% Variation 1981-1982/1980-1981	33,95		-		26,26		19,17		25,85		2,76	
Masse salariale	1361,9	2070,9	-	-	150,1	201,1	483,4	674,2	825,8	1205,8	4387,8	5251,8
% Variation 1981-1982/1980-1981	52,06		-		33,99		39,47		46,01		19,69	
Rémunération totale moyenne pondérée	39,123	44,145	-	-	32,170	34,141	41,596	48,680	37,941	44,018	37,625	43,823
% Variation 1981-1982/1980-1981	13,52		-		6,13		17,03		16,02		16,48	

37-7725-7 8364-847

UNIVERSITE DU QUEBEC

PROFESSEURS / CHERCHEURS « NON-MÉDECINS » À PLEIN TEMPS

Répartition des effectifs, des masses salariales et des rémunérations moyennes (1,0 = $1 000,00)
suivant
le sous-secteur, et l'année budgétaire

TABLEAU 11-4

STATISTIQUE	SOUS-SECTEUR											
	Sciences de l'éducation		Sciences religieuses		Sciences sociales et politiques		Autres				Ensemble	
	1980-1981	1981-1982	1980-1981	1981-1982	1980-1981	1981-1982	1980-1981	1981-1982			1980-1981	1981-1982
Effectifs équivalents plein temps	105,77	105,49	21,92	19,84	42,29	45,86	363,43	366,89			999,28	1047,02
% Variation 1981-1982/1980-1981	-0,26		-9,51		8,43		0,95				4,78	
Masse salariale	4052,1	4707,3	928,4	995,8	1501,3	1967,4	13472,0	15338,7			37725,5	45519,8
% Variation 1981-1982/1980-1981	16,17		7,25		31,05		13,86				20,66	
Rémunération totale moyenne pondérée	38,312	44,622	42,358	50,203	35,497	42,903	37,069	41,807			37,753	43,476
% Variation 1981-1982/1980-1981	16,47		18,52		20,86		12,78				15,16	

37-7725-8 8384-847

UNIVERSITÉ BISHOP'S

1. Dépenses de fonctionnement et caractérisation

Les dépenses totales de fonctionnement s'élevaient à 11 150 800 $ à l'Université Bishop's en 1981-82 et 39,6% d'entre elles soit 4 415 900 $ étaient consacrées au personnel professionnel.

Les masses salariales correspondantes pour le personnel professionnel recueillies par la caractérisation s'élevaient à 4 177 700 $ soit un écart de 5,39% par rapport au cahier budgétaire.

2. Statut d'emploi

2.1 Effectifs

L'augmentation du personnel professionnel a été de 4,62% à l'Université Bishop's en 1981-82 (de 96 à 100). Tandis que les effectifs à plein temps et le personnel de haute direction demeuraient inchangés, le personnel en congé sabbatique et en congé d'études augmentait appréciablement tandis que le personnel à temps partiel subissait une légère diminution.

2.2 Masses salariales

D'après les données fournies sur une base provisoire, les masses salariales du personnel professionnel se sont accrues de 19,75% en 1981-82. Par statut d'emploi, ceci se traduisait par une augmentation de 155% pour le personnel en congé sabbatique, de 100% pour le personnel en congés d'études, de 15,90% pour le personnel à plein temps.

3. Classe d'emploi

3.1 Effectifs

72 des 82 effectifs professionnels en 1981-82, étaient des professeurs/chercheurs, la proportion (87,2%) la plus élevée dans le réseau universitaire québécois. Le reste des effectifs se répartissait entre la direction (aut fonct) (5), autre professionnel (4) et direction (ens/rech) (1).

Avec 13,4% de femmes, dans les effectifs professionnels, l'Université Bishop's est celle qui en compte le moins dans le réseau. On ne compte aucune femme à la direction (ens/rech), mais la proportion monte à 75% pour les autres professionnels, à 20,0% pour la direction (aut fonct) et à 9,7% pour les professeurs/chercheurs.

3.2 Rémunérations

Les rémunérations moyennes à l'Université Bishop's se sont accrues en 1981-82 de 14,5%. La classe de direction (haute direction) a joui de l'augmentation la plus forte 17,8%, suivie de la direction (ens/rech) avec 15,4%, pendant que les professeurs/chercheurs voyaient leur rémunération moyenne augmenter de 14,2%. La rémunération moyenne pour les autres professionnels avait crû de 10,9%.

3.3 Diplômes

L'Université Bishop's est avant tout une institution dont les programmes sont du niveau de 1er cycle; c'est probablement ce qui explique la proportion relativement peu élevée de personnel professionnel détenant un diplôme de 3ième cycle (56,1%). Pour les professeurs/chercheurs, cette proportion était un peu plus élevée (62,5%). Quant aux autres classes d'emploi, elles comptent trop peu d'effectifs pour que les proportions soient significatives.

3.4 Age

L'âge moyen à l'Université Bishop's en 1981-82, 43,1 ans, est un peu plus élevé pour l'ensemble du réseau; de plus, il a augmenté très lentement depuis 1972-73. Les plus jeunes parmi les classes d'emploi sont les autres professionnels avec un âge moyen de 32,5 ans et les professeurs/chercheurs), 43,5 ans.

3.5 Rémunération et âge

Le nombre peu élevé d'effectifs dans 4 des 5 classes d'emploi rend non significatif l'ajustement d'une courbe du second degré à ces données. Nous donnons quand même à titre d'indication les deux tableaux et les deux graphiques.

L'accroissement moyen en 1981-82 se situe à 5 239 $ pour l'ensemble du personnel professionnel. Selon les classes d'emploi, on observe un accroissement maximum de 8 294 $ pour la direction (ens/rech) et minimum de 2 700 $ pour les professionnels non-enseignants.

3.6 Sous-secteur

Vingt-neuf pour cent des professeurs/chercheurs appartiennent au secteur lettres, histoire et philosophie (21 sur 72). On en compte 10 dans les sciences administratives et 6 dans les sciences sociales et politiques.

UNIVERSITÉ BISHOP'S

RÉPARTITION DES MASSES, DÉPENSES DE FONCTIONNEMENT (MASSE SALARIALE ET AUTRES DÉPENSES) SUIVANT L'ANNÉE BUDGÉTAIRE

GENRE DE DÉPENSES	1976-77	1977-78	1978-79	1979-80	1980-81	1981-82*
			Montants (1,0 = 1 000,00 $)			
Personnel non professionnel	1 275,0	1 455,0	1 560,0	1 884,0	2 088,0	2 221,3
Personnel professionnel	2 508,0	2 812,0	3 298,0	3 597,0	3 943,0	4 415,9
Autres dépenses	3 115,0	3 486,0	3 703,0	4 093,0	4 260,0	4 513,6
Total des dépenses	6 898,0	7 753,0	8 561,0	9 574,0	10 291,0	11 150,8
			En pourcentage du total des dépenses			
Personnel non professionnel	18,48	18,77	18,22	19,68	20,29	19,92
Personnel professionnel	36,36	36,27	38,52	37,57	38,31	39,60
Autres dépenses	45,16	44,96	43,26	42,75	41,40	40,48
Total des dépenses	100,00	100,00	100,00	100,00	100,00	100,00
			Variation annuelle (pourcentage)			
Personnel non professionnel	-	+ 14	+ 7	+ 21	+ 11	+ 6
Personnel professionnel	-	+ 12	+ 17	+ 9	+ 10	+ 11
Autres dépenses	-	+ 12	+ 6	+ 11	+ 4	+ 6
Total des dépenses	-	+ 12	+ 10	+ 12	+ 7	+ 8

* Données provisoires

TABLEAU 1

UNIVERSITE BISHOP'S

REPARTITION DE LA MASSE SALARIALE (1,0 = $ 1 000,00) ET LA DIFFERENCE ($ - %)
SUIVANT
L'ANNEE BUDGETAIRE ET L'ORIGINE DES RENSEIGNEMENTS (CAHIERS BUDGETAIRES/CARACTERISATION)

ANNEE BUDGETAIRE	Masse salariale		Différence Cahier budgétaire - Caractérisation	
	Cahier budgétaire *	Caractérisation **	$	o/o
1979-1980	3 597,0	3 289,2	307,8	8,56
1980-1981	3 943,0	3 519,3	423,7	10,75
1981-1982***	4 415,9	4 177,7	238,2	5,39

* Cahiers budgétaires D.G.E.R.U. – Ministère de l'Éducation

** La masse salariale relative au congé d'étude a été soustraite de la masse salariale totale dégagée de la caractérisation. (voir tableau 3).

*** La masse salariale dégagée de la caractérisation n'est que prévisionnelle.

TABLEAU 2

37-7725-1 8384-847

UNIVERSITE BISHOP'S

ENSEMBLE DU PERSONNEL

REPARTITION DES EFFECTIFS, DES MASSES SALARIALES ET DES REMUNERATIONS MOYENNES (1,0 = $ 1 000,00)
SUIVANT
LE STATUT D'EMPLOI ET L'ANNEE BUDGETAIRE

TABLEAU 3

STATISTIQUE	STATUT D'EMPLOI										ENSEMBLE	
	Plein temps		Congé sabbatique		Congé d'étude		Temps partiel		Haute direction			
	1980-1981	1981-1982	1980-1981	1981-1982	1980-1981	1981-1982	1980-1981	1981-1982	1980-1981	1981-1982	1980-1981	1981-1982
Effectifs équivalents plein temps	81,00	82,00	2,00	5,00	-	1,00	9,76	9,19	3,00	3,00	95,76	100,19
% Variation 1981-1982/1980-1981	1,23		150,00		100,0		-5,94		-		4,62	
Masse salariale	2907,8	3370,0	98,4	250,8	-	36,8	361,0	388,3	152,1	168,6	3519,3	4214,5
% Variation 1981-1982/1980-1981	15,90		154,88		100,0		7,56		10,85		19,75	
Rémunération totale moyenne pondérée	35,899	41,098	49,207	50,167	-	36,767	36,973	42,242	50,700	56,200	36,747	42,065
% Variation 1981-1982/1980-1981	14,48		1,95		100,0		14,25		10,85		14,47	

37-7725-2 8384-847

UNIVERSITÉ BISHOP'S
EFFECTIFS ENGAGÉS, EFFECTIFS ÉQUIVALENTS PLEIN TEMPS ET REMUNÉRATION ANNUELLE MOYENNE SELON LES CLASSES D'EMPLOI, DE 1972-73 A 1981-82

CLASSE D'EMPLOI	1972-73	1975-76	1976-77	1977-78	1978-79	1979-80	1980-81	1981-82*
DIRECTION (Ens/rech)								
Effectifs engagés	6	6	6	6	5	3	1	1
E.E.P.T. **	6,0	6,0	6,0	6,0	5,0	3,0	1,0	1,0
R.A.B. ($) ***	19 389	31 955	34 814	38 727	38 979	42 079	47 996	55 385
DIRECTION (aut. fonct.)								
Effectifs engagés	6	5	4	5	7	6	6	5
E.E.P.T.	5,4	5,0	4,0	5,0	7,0	6,0	6,0	5,0
R.A.B. ($)	14 025	23 520	23 500	25 060	26 643	28 683	31 608	37 040
PROFESSEURS/CHERCHEURS								
Effectifs engagés	61	57	56	61	65	69	70	72
E.E.P.T.	61,0	56,0	55,5	60,8	65,0	69,0	70,0	72,0
R.A.B. ($)	14 901	22 877	25 574	27 562	29 767	32 904	36 735	41 943
AUXILIAIRE (Ens/rech)								
Effectifs engagés	-	-	-	-	-	-	-	-
E.E.P.T.	-	-	-	-	-	-	-	-
R.A.B. ($)	-	-	-	-	-	-	-	-
AUTRE PROFESSIONNEL								
Effectifs engagés	2	5	6	7	5	4	4	4
E.E.P.T.	2,0	4,2	6,0	7,0	5,0	4,0	4,0	4,0
R.A.B. ($)	10 150	13 968	15 700	19 602	20 888	20 929	24 675	27 375
ENSEMBLE								
Effectifs engagés	75	73	72	79	82	82	81	82
E.E.P.T.	74,4	71,2	71,5	78,8	82,0	82,0	81,0	82,0
R.A.B. ($)	15 063	23 057	25 406	27 546	29 521	32 346	35 899	41 098

* Données provisoires
** Effectifs équivalents plein temps
*** Rémunération annuelle de base ($) des effectifs engagés

TABLEAU 4

- 176 -

UNIVERSITÉ BISHOP'S

AGE MOYEN, POURCENTAGE D'EFFECTIFS FÉMININS SELON LES CLASSES D'EMPLOI
DE 1972-73 A 1981-1982

CLASSE D'EMPLOI	1972-73	1975-76	1976-77	1977-78	1978-79	1979-80	1980-81	1981-82*
DIRECTION (Ens/rech)								
Age moyen	**	52,3	52,3	53,3	47,4	45,3	45,0	46,0
% effectifs féminins	16,7	16,7	16,7	16,7	20,0	-	-	-
DIRECTION (aut. fonct.)								
Age moyen	**	42,6	46,3	45,6	43,4	41,0	42,0	44,6
% effectifs féminins	7,2	-	-	-	14,3	16,7	16,7	20,0
PROFESSEURS/CHERCHEURS								
Age moyen	39,8	40,3	41,1	41,1	40,5	42,1	42,8	43,5
% effectifs féminins	8,2	7,1	3,6	9,5	9,2	8,7	10,0	9,7
AUXILIAIRE (Ens/rech)								
Age moyen	-	-	-	-	-	-	-	-
% effectifs féminins	-	-	-	-	-	-	-	-
AUTRE PROFESSIONNEL								
Age moyen	**	29,0	32,0	31,7	29,0	30,5	31,5	32,5
% effectifs féminins	-	76,5	50,0	42,9	60,0	75,0	75,0	75,0
ENSEMBLE								
Age moyen engagés	40,4	40,7	41,6	41,5	40,4	41,6	42,2	43,1
% effectifs féminins	8,6	11,6	8,4	12,4	13,4	12,2	13,6	13,4

* Données provisoires
** Age moyen non disponible

TABLEAU 5

UNIVERSITÉ BISHOP'S

PROPORTION (%) DES EFFECTIFS DETENANT UN DIPLOME DE 1er, 2e CYCLE ET 3e CYCLES SELON LES CLASSES D'EMPLOI, DE 1972-73 A 1981-82

CLASSE D'EMPLOI	1972-73	1975-76	1976-77	1977-78	1978-79	1979-80	1980-81	1981-82*
DIRECTION (Ens/rech)								
1er cycle	-	-	-	-	-	-	-	-
2e cycle	16,7	33,3	33,3	33,3	20,0	-	-	-
3e cycle	83,3	66,7	66,7	66,7	80,0	100,0	100,0	100,0
DIRECTION (aut. fonct.)								
1er cycle	74,2	80,0	75,0	80,0	71,4	66,7	66,7	60,0
2e cycle	25,8	20,0	25,0	20,0	28,6	33,3	33,3	40,0
3e cycle	-	-	-	-	-	-	-	-
PROFESSEURS/CHERCHEURS								
1er cycle	8,2	3,6	3,6	4,5	3,1	4,3	5,7	8,3
2e cycle	50,8	44,6	40,5	39,5	41,5	40,6	31,4	29,2
3e cycle	41,0	51,8	58,9	56,0	55,4	55,1	62,9	62,5
AUXILIAIRE (Ens/rech)								
1er cycle	-	-	-	-	-	-	-	-
2e cycle	-	-	-	-	-	-	-	-
3e cycle	-	-	-	-	-	-	-	-
AUTRE PROFESSIONNEL								
1er cycle	-	29,4	16,7	14,3	-	-	-	-
2e cycle	100,0	70,6	66,7	71,4	100,0	100,0	100,0	100,0
3e cycle	-	-	16,7	14,3	-	-	-	-
ENSEMBLE								
1er cycle	12,1	10,2	8,4	9,8	8,5	8,5	9,9	11,0
2e cycle	47,6	43,5	41,3	40,6	42,7	41,5	34,6	32,9
3e cycle	40,3	46,3	50,3	49,5	48,8	50,0	55,5	56,1

* Données provisoires

TABLEAU 6

G/4-1-14

REPARTITION ECHELLES MOYENNES REMUNERATIONS

ENS CL D'EMPLOI / PLEIN TEMPS / BISHOP'S

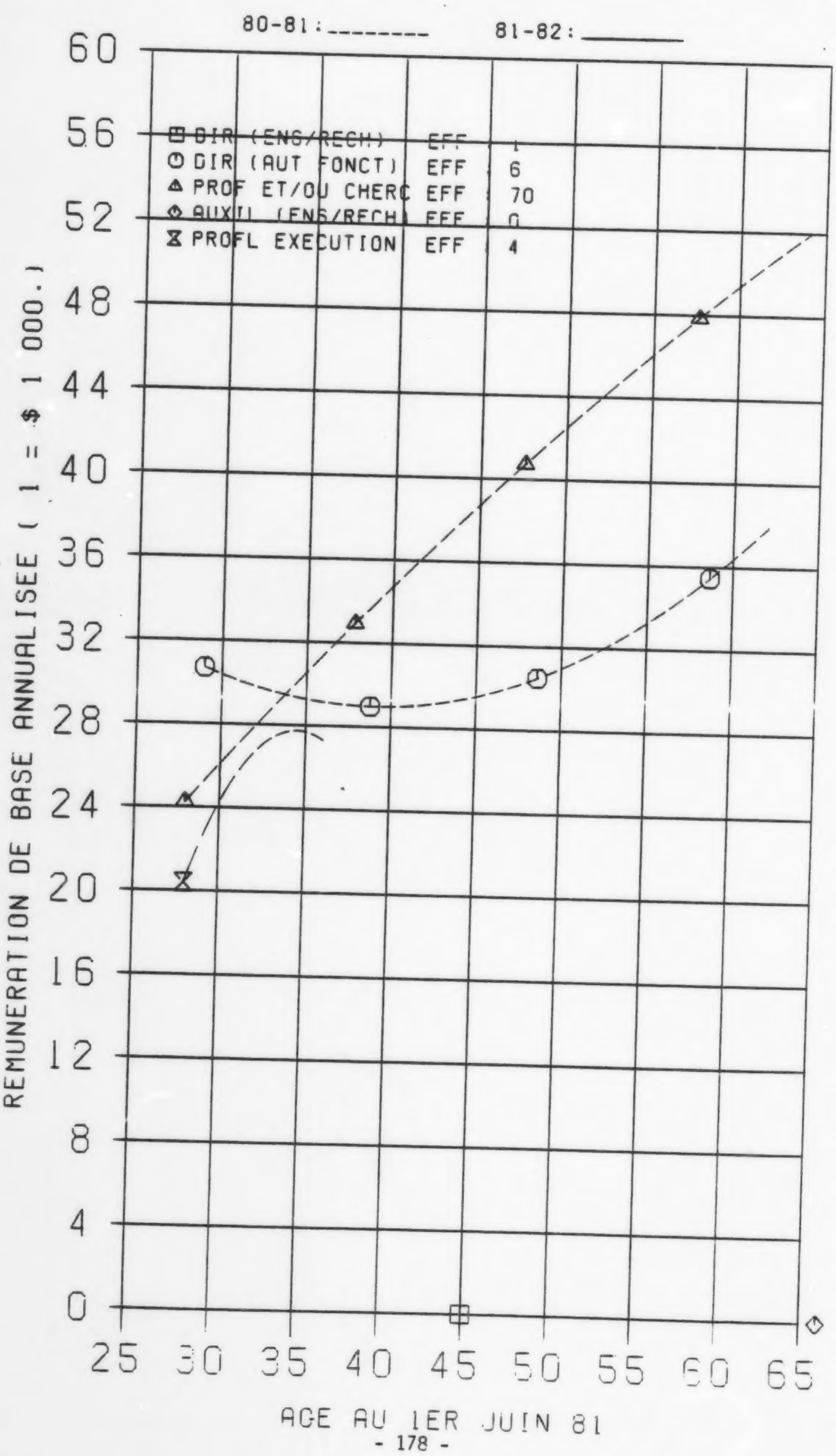

Tableau 7

UNIVERSITE BISHOP'S

PERSONNEL A PLEIN TEMPS

REPARTITION DES EFFECTIFS ENGAGES ET
DES REMUNERATIONS 1980-1981 ANNUELLES DE BASE (ESTIMEES)
SUIVANT
LA CLASSE D'EMPLOI ET L'AGE AU 1er JUIN 1981

AGE	C L A S S E D ' E M P L O I										ENSEMBLE	
	Direction (ens/rech)		Direction (aut fonct)		Professeurs /Chercheurs		Auxiliaires (ens/rech)		Professionnels d'éxecution*			
	Eff.	Rém.	Eff.	Rém.	Eff.	Rém.	Eff.	Rém.	Eff.	Rém.	Eff.	Rém.
25	0	0	0	32337	0	21413	0	0	0	12036	0	20100
26	0	0	0	31875	0	22365	0	0	0	15181	0	21228
27	0	0	0	31448	0	23309	0	0	0	17974	0	22337
28	0	0	0	31054	1	24243	0	0	1	20418	2	23425
29	0	0	1	30694	0	25169	0	0	0	22511	1	24492
30	0	0	0	30369	1	26086	0	0	1	24253	2	25539
31	0	0	0	30077	0	26994	0	0	0	25644	0	26566
32	0	0	0	29819	0	27893	0	0	1	26686	1	27572
33	0	0	0	29596	2	28783	0	0	0	27376	2	28558
34	0	0	2	29406	6	29664	0	0	0	27716	8	29523
35	0	0	0	29250	2	30536	0	0	0	27705	2	30468
36	0	0	0	29128	7	31400	0	0	1	27344	8	31393
37	0	0	0	29040	6	32254	0	0	0	26632	6	32297
38	0	0	1	28987	1	33100	0	0	0	25570	2	33181
39	0	0	0	28967	1	33936	0	0	0	24157	1	34045
40	0	0	0	28981	7	34764	0	0	0	22394	7	34888
41	0	0	0	29029	4	35583	0	0	0	20280	4	35711
42	0	0	0	29111	3	36392	0	0	0	17815	3	36513
43	0	0	0	29227	3	37193	0	0	0	15000	3	37295
44	0	0	0	29377	1	37985	0	0	0	11834	1	38057
45	1	0	0	29561	2	38768	0	0	0	8318	3	38798
46	0	0	0	29779	3	39542	0	0	0	4451	3	39519
47	0	0	0	30031	2	40307	0	0	0	234	2	40219
48	0	0	0	30317	2	41064	0	0	0	-4333	2	40899
49	0	0	0	30637	3	41811	0	0	0	-9252	3	41559
50	0	0	0	30991	2	42549	0	0	0	-14521	2	42198
51	0	0	0	31379	0	43279	0	0	0	-20141	0	42817
52	0	0	0	31800	1	44000	0	0	0	-26111	1	43415
53	0	0	0	32256	1	44711	0	0	0	-32432	1	43994
54	0	0	0	32746	0	45414	0	0	0	-39104	0	44551
55	0	0	1	33270	0	46108	0	0	0	-46125	1	45089
56	0	0	0	33828	1	46793	0	0	0	-53498	1	45605
57	0	0	0	34419	0	47469	0	0	0	-61221	0	46102
58	0	0	0	35045	2	48136	0	0	0	-69295	2	46578
59	0	0	0	35705	2	48794	0	0	0	-77719	2	47034
60	0	0	0	36398	2	49443	0	0	0	-86494	2	47469
61	0	0	0	37126	1	50083	0	0	0	-95619	1	47884
62	0	0	1	37888	0	50715	0	0	0	-105095	1	48279
63	0	0	0	38683	0	51337	0	0	0	-114922	0	48653
64	0	0	0	39513	1	51951	0	0	0	-125099	1	49007
65	0	0	0	40376	0	52555	0	0	0	-135627	0	49340
ENS	1	0	6	31608	70	36735	0	0	4	24675	81	35899

* L'équation ne convient pas à ce genre de distribution. Les rémunérations estimées ne doivent pas être utilisées.

C/4-1-15

REPARTITION ECHELLES MOYENNES REMUNERATIONS

ENS CL D'EMPLOI / PLEIN TEMPS / BISHOP'S

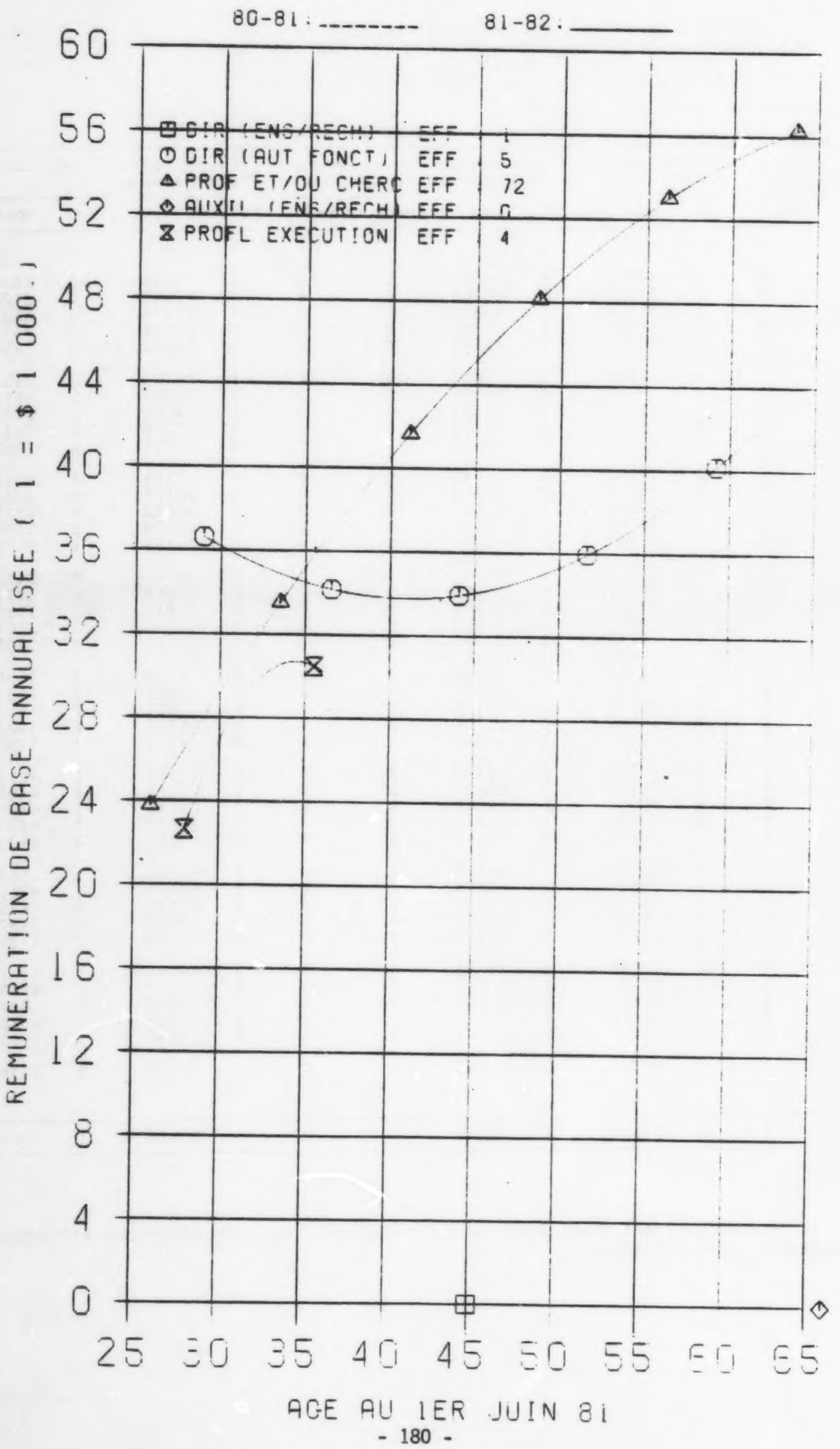

Tableau 8

UNIVERSITE BISHOP'S

PERSONNEL A PLEIN TEMPS

REPARTITION DES EFFECTIFS ENGAGES ET
DES REMUNERATIONS 1981-1982 ANNUELLES DE BASE (ESTIMEES)
SUIVANT
LA CLASSE D'EMPLOI ET L'AGE AU 1er JUIN 1982

AGE	CLASSE D'EMPLOI										ENSEMBLE	
	Direction (ens/rech)		Direction (aut fonct)		Professeurs /Chercheurs		Auxiliaires (ens/rech)		Professionnels d'éxecution *			
	Eff.	Rém.	Eff.	Rém.	Eff.	Rém.	Eff.	Rém.	Eff.	Rém.	Eff.	Rém.
25	0	0	0	38826	0	22392	0	0	0	13467	0	21531
26	0	0	0	38217	0	23806	0	0	0	16929	0	23077
27	0	0	0	37647	1	25191	0	0	0	20005	1	24584
28	0	0	0	37117	0	26547	0	0	0	22695	0	26054
29	0	0	0	36625	1	27875	0	0	1	24998	2	27485
30	0	0	1	36172	0	29175	0	0	0	26915	1	28878
31	0	0	0	35758	1	30446	0	0	1	28445	2	30233
32	0	0	0	35384	0	31689	0	0	0	29589	0	31550
33	0	0	0	35048	0	32903	0	0	1	30347	1	32829
34	0	0	0	34752	3	34089	0	0	0	30718	3	34069
35	0	0	1	34494	7	35246	0	0	0	30703	8	35271
36	0	0	0	34276	2	36375	0	0	0	30302	2	36435
37	0	0	0	34097	7	37476	0	0	1	29514	8	37561
38	0	0	0	33957	5	38548	0	0	0	28340	5	38649
39	0	0	1	33856	2	39591	0	0	0	26780	3	39698
40	0	0	0	33794	2	40606	0	0	0	24833	2	40709
41	0	0	0	33771	5	41593	0	0	0	22500	5	41682
42	0	0	0	33787	4	42551	0	0	0	19780	4	42617
43	0	0	0	33842	2	43481	0	0	0	16674	2	43514
44	0	0	0	33936	3	44382	0	0	0	13182	3	44372
45	0	0	0	34070	1	45255	0	0	0	9303	1	45193
46	1	0	0	34242	4	46099	0	0	0	5038	5	45975
47	0	0	0	34454	2	46915	0	0	0	387	2	46719
48	0	0	0	34704	2	47702	0	0	0	-4650	2	47424
49	0	0	0	34994	2	48461	0	0	0	-10074	2	48092
50	0	0	0	35322	1	49191	0	0	0	-15885	1	48721
51	0	0	0	35690	3	49893	0	0	0	-22081	3	49312
52	0	0	0	36097	0	50567	0	0	0	-28665	0	49365
53	0	0	0	36543	1	51212	0	0	0	-35634	1	50380
54	0	0	0	37028	1	51829	0	0	0	-42990	1	50856
55	0	0	0	37552	0	52417	0	0	0	-50732	0	51295
56	0	0	1	38115	0	52976	0	0	0	-58861	1	51695
57	0	0	0	38717	1	53508	0	0	0	-67376	1	52057
58	0	0	0	39359	0	54010	0	0	0	-76277	0	52381
59	0	0	0	40039	4	54485	0	0	0	-85565	4	52666
60	0	0	0	40758	2	54930	0	0	0	-95239	2	52914
61	0	0	0	41517	1	55348	0	0	0	-105300	1	53123
62	0	0	0	42314	1	55737	0	0	0	-115746	1	53294
63	0	0	1	43151	0	56097	0	0	0	-126580	1	53427
64	0	0	0	44027	0	56429	0	0	0	-137799	0	53521
65	0	0	0	44941	1	56733	0	0	0	-149405	1	53578
ENS	1	0	5	37158	72	42859	0	0	4	28326	82	41992

* L'équation ne convient pas à ce genre de distribution. Les rémunérations estimées ne doivent pas être utilisées.

TABLEAU 9

UNIVERSITE BISHOP'S

PERSONNEL A PLEIN TEMPS

REPARTITION DES EFFECTIFS ENGAGES ET DES DIFFERENCES MOYENNES SIMULEES
SUIVANT
L'ANNEE BUDGETAIRE ET LA CLASSE D'EMPLOI

STATISTIQUE	CLASSE D'EMPLOI										ENSEMBLE	
	Dir (ens/rech)		Dir (aut fonct)		Prof/cherc		Auxil (ens/rech)		Profl exec			
	1980-1981	1981-1982	1980-1981	1981-1982	1980-1981	1981-1982	1980-1981	1981-1982	1980-1981	1981-1982	1980-1981	1981-1982
Effectifs engagés	1	1	6	5	70	72	-	-	4	4	81,00	82,00
Différence moyenne simulée ($)	9198,09	10192,30	-3406,22	-3918,34	292,35	316,89	-	-	-2307,13	-3354,39	0,00	0,00

37-7725-3 8384-847

UNIVERSITE BISHOP'S

PERSONNEL A PLEIN TEMPS

REPARTITION DES EFFECTIFS ENGAGES, DES REMUNERATIONS ANNUELLES MOYENNES DE BASE
DES DIFFERENCES MOYENNES SIMULEES ET DES POURCENTAGES DE VARIATION
SUIVANT
LA CLASSE D'EMPLOI

STATISTIQUE	CLASSE D'EMPLOI										ENSEMBLE	
	Dir (ens/rech)		Dir (aut fonct)		Prof/cherc		Auxil (ens/rech)		Profl exec			
	1980-1981	1981-1982	1980-1981	1981-1982	1980-1981	1981-1982	1980-1981	1981-1982	1980-1981	1981-1982	1980-1981	1981-1982
Effectifs engagés	1	1	6	5	70	72	-	-	4	4	81,00	82,00
Rémunération annuelle moyenne de base	47996,00	55385,00	31608,33	37040,00	36735,04	41943,39	-	-	24675,00	27375,00	35898,75	41097,67
Diff. moy. simulée ($) 1981-1982/1980-1981	8293,54		4991,16		5486,74		-		2699,92		5238,88	
% Variation 1981-1982/1980-1981	17,28		15,79		14,94		-		10,94		14,59	

37-7725-4 8384-847

TABLEAU 10

UNIVERSITE BISHOP'S

PROFESSEURS / CHERCHEURS - NON-MÉDECINS - À PLEIN TEMPS

Répartition des effectifs, des masses salariales et des rémunérations moyennes (1,0 = $1 000,00)
suivant
le sous-secteur, et l'année budgétaire

TABLEAU 11-1

STATISTIQUE	SOUS-SECTEUR											
	Art dentaire		Architecture, urbanisme		Biochimie (non-médecins)		Sciences biologiques		Chimie et génie chimique		Droit	
	1980-1981	1981-1982	1980-1981	1981-1982	1980-1981	1981-1982	1980-1981	1981-1982	1980-1981	1981-1982	1980-1981	1981-1982
Effectifs équivalents plein temps	-	-	-	-	-	-	4,00	4,00	4,00	5,00	-	-
% Variation 1981-1982-1980-1981	-		-		-		0,0		25,00		-	
Masse salariale	-	-	-	-	-	-	146,9	149,8	151,4	203,3	-	-
% Variation 1981-1982-1980-1981	-		-		-		1,97		34,24		-	
Rémunération totale moyenne pondérée	-	-	-	-	-	-	36,726	37,448	37,861	40,660	-	-
% Variation 1981-1982-1980-1981	-		-		-		1,97		7,39		-	

37-7725-5 8384-847

UNIVERSITE BISHOP'S

PROFESSEURS / CHERCHEURS « NON-MÉDECINS » À PLEIN TEMPS

Répartition des effectifs, des masses salariales et des rémunérations moyennes (1,0 = $1 000,00)
suivant
le sous-secteur, et l'année budgétaire

STATISTIQUE	SOUS-SECTEUR											
	Économique		Éduc. physique et sport.		Génie civil, mécan. et élect.		Génie (autres)		Géographie		Lettres, histoire et phil.	
	1980-1981	1981-1982	1980-1981	1981-1982	1980-1981	1981-1982	1980-1981	1981-1982	1980-1981	1981-1982	1980-1981	1981-1982
Effectifs équivalents plein temps	5,00	5,00	-	-	-	-	-	-	2,00	3,00	22,00	21,00
% Variation 1981-1982/1980-1981	0,0		-		-		-		50,00		-4,55	
Masse salariale	222,6	258,2	-	-	-	-	-	-	65,07	132,4	760,1	864,4
% Variation 1981-1982/1980-1981	15,97		-		-		-		101,50		13,73	
Rémunération totale moyenne pondérée	44,525	51,637	-	-	-	-	-	-	32,845	44,121	34,550	41,164
% Variation 1981-1982/1980-1981	15,97		-		-		-		34,33		19,14	

TABLEAU 11-2

37-7725-6 8384-847

TABLEAU 11-3

UNIVERSITE BISHOP'S

PROFESSEURS / CHERCHEURS - NON-MÉDECINS - À PLEIN TEMPS

Répartition des effectifs, des masses salariales et des rémunérations moyennes (1,0 = $1 000,00)
suivant
le sous-secteur, et l'année budgétaire

STATISTIQUE	SOUS-SECTEUR											
	Mathématiques et informatique		Musique		Nursing		Physique et génie physique		Psychologie		Sciences administratives	
	1980-1981	1981-1982	1980-1981	1981-1982	1980-1981	1981-1982	1980-1981	1981-1982	1980-1981	1981-1982	1980-1981	1981-1982
Effectifs équivalents plein temps	5,00	5,00	1,00	1,00	-	-	2,00	2,00	5,00	5,00	10,00	10,00
% Variation 1981-1982/1980-1981	0,0		0,0		-		0,0		0,0		0,0	
Masse salariale	200,4	216,5	51,1	58,3	-	-	95,3	110,0	187,5	220,3	346,8	373,7
% Variation 1981-1982/1980-1981	8,04		14,02		-		15,44		17,50		7,73	
Rémunération totale moyenne pondérée	40,082	43,303	51,118	58,283	-	-	47,655	55,015	37,502	44,066	34,684	37,366
% Variation 1981-1982/1980-1981	8,04		14,02		-		15,44		17,50		7,73	

37-7725-7 8384-847

UNIVERSITE BISHOP'S

PROFESSEURS / CHERCHEURS « NON-MÉDECINS » À PLEIN TEMPS

Répartition des effectifs, des masses salariales et des rémunérations moyennes (1,0 = $1 000,00)
suivant
le sous-secteur, et l'année budgétaire

TABLEAU 11-4

STATISTIQUE	SOUS-SECTEUR											
	Sciences de l'éducation		Sciences religieuses		Sciences sociales et politiques		Autres				Ensemble	
	1980-1981	1981-1982	1980-1981	1981-1982	1980-1981	1981-1982	1980-1981	1981-1982			1980-1981	1981-1982
Effectifs équivalents plein temps	1,00	1,00	3,00	3,00	5,00	6,00	1,00	1,00			70,00	72,00
% Variation 1981-1982/1980-1981	0,0		0,0		20,00		0,0				2,86	
Masse salariale	37,0	43,3	108,7	127,7	163,1	221,1	34,6	40,9			2571,5	3019,9
% Variation 1981-1982/1980-1981	16,96		17,52		35,55		17,95				17,44	
Rémunération totale moyenne pondérée	37,025	43,303	36,228	42,577	32,629	36,858	34,636	40,852			36,735	41,943
% Variation 1981-1982/1980-1981	16,96		17,52		12,96		17,95				14,18	

37-7725-8 8384-847

UNIVERSITÉ McGILL

1. Dépenses de fonctionnement et caractérisation

Les dépenses totales de fonctionnement à l'Université McGill en 1981-82 s'élevaient à 214 236 000 $ dont 42,48% ou 91 000 000 $ étaient affectées au personnel professionnel.

Pour sa part, la caractérisation des masses salariales recueillait des données qui établissaient une masse salariale de 74 514 300 $ soit 18,12% inférieure à celle des cahiers budgétaires. Comme l'Université McGill ne rapportent pas depuis quelques années le personnel professionnel de recherche financé par des fonds autres que ceux des subventions gouvernementales, ceci peut expliquer en partie cet écart considérable.

2. Statut d'emploi

2.1 Effectifs

Le personnel couvert par la caractérisation a subi une légère diminution (2,39%) en 1981-82. Tous les statuts d'emploi ont été touchés, spécialement la haute direction et le personnel en congé sabbatique. Le personnel à plein temps demeurait stable.

2.2 Masse salariale

La masse salariale a augmenté de 6,70% en 1981-82 pour l'ensemble des effectifs de la caractérisation. Elle a cependant varié d'un accroissement de 8,22% pour le personnel à plein temps à une diminution de 27,47% pour le personnel de haute direction.

3. Classe d'emploi

3.1 Effectifs

Les professeurs/chercheurs constituent 78% du personnel professionnel à plein temps; cette proportion a peu varié pendant la période qui s'étend de 1972-73 à 1981-82. Les autres professionnels représentent 8% des effectifs professionnels et tout comme les professeurs/chercheurs ils ont légèrement diminué depuis 1972-73. La classe des auxiliaires (ens/rech) a presque complètement disparu comme dans bon nombre d'autres universités. La direction (ens/rech) représente 11,5% du personnel et a augmenté lentement depuis 1972-73, tandis que les effectifs de la direction (aut fonct) sont demeurés à peu près stables.

Les effectifs féminins constituent à l'Université McGill en 1981-82 un peu plus de 20% des effectifs professionnels; c'est juste un peu plus que l'ensemble du réseau. Les effectifs féminins sont relativement plus importants dans la classe des autres professionnels, avec 53,2% en 1981-82. Ils sont suivis de la direction (aut fonct) avec 21,1%, une des proportions les plus élevées du réseau, des professeurs/chercheurs avec 18,1% et de la direction (ens/rech) avec 12,9%. Les effectifs féminins se sont accrus lentement au cours des années; cependant une forte partie d'entre eux était des auxiliaires et leur disparition des statistiques a eu pour effet de faire diminuer dans l'ensemble la proportion d'effectifs féminins.

3.2 Rémunérations

L'augmentation moyenne pour le personnel professionnel à plein temps en 1981-82 a été de 9,3%. En termes de classe d'emploi, c'est la classe des autres professionnels qui accuse l'accroissement le plus important, 10,8%. La rémunération de base moyenne de la direction (ens/rech) et des professeurs/chercheurs augmentait de 9,4% tandis qu'elle s'accroissait de 8,9% pour la classe direction (aut. fonct.) Il faut rappeler que ces données demeurent provisoires.

3.3 Diplômes

Les détenteurs de diplômes de 3ième cycle sont relativement plus nombreux à l'Université McGill (55,5%) que dans la plupart des universités (45,1%). Il s'est maintenu à ce niveau pendant toute la période. La classe direction (ens/rech) et celle des professeurs/ chercheurs ont le niveau le plus élevé dans leur catégorie respective (66,6% et 60,7%).

Près d'un employé sur dix de la classe direction (aut fonct) possède un diplôme de 3ième cycle, tandis que c'est le cas pour 2,5% des autres professionnels.

3.4 Age

Le personnel professionnel à l'Université McGill est plus vieux que l'ensemble du réseau, 45,4 ans comparé à 42,7 ans, soit une moyenne de 2,7 ans. Les autres professionnels demeurent les plus jeunes, 42,8 ans tandis que la direction (ens/rech) est la plus vieille, 48,9 ans avec la direction (aut fonct), 48 ans. Les professeurs/chercheurs, avec un âge moyen de 45,1 ans se situent à peu près à moitié chemin des deux extrêmes.

3.5 Rémunération et âge

Le point important à noter dans les deux graphiques (1980-81 et 1981-82) qui montrent l'évolution des rémunérations moyennes par rapport à l'âge telles qu'ajustées par une équation du second degré est la chute rapide de la rémunération de la direction (aut fonct) après 50 ans par rapport à l'accroissement continu de la classe direction (ens/rech) et celle des professeurs/chercheurs.

Les écarts dans la rémunération moyenne estimée entre les deux années sont très grands à l'Université McGill; pour la classe direction (aut fonct) elle est de 13 284 $ plus élevée que l'ensemble et pour les autres professionnels de 5 033 $ inférieure à l'ensemble.

L'accroissement moyen en 1981-82 a été de 3 710 $ pour l'ensemble du personnel professionnel; il était le plus élevé pour la classe direction (aut fonct), 4 765 $, le moins élevé pour les autres professionnels, 3 320 $.

3.6 Sous-secteur

Le secteur lettres, histoire et philosophie groupait en 1981-82 à l'Université McGill le plus grand nombre de professeurs/chercheurs non-médecins, soit 124 sur 915. Les sciences biologiques venaient en second lieu avec 107 professeurs/chercheurs et les sciences de l'éducation occupaient le troisième rang avec 103.

UNIVERSITÉ MC GILL

RÉPARTITION DES MASSES, DÉPENSES DE FONCTIONNEMENT (MASSE SALARIALE ET AUTRES DÉPENSES) SUIVANT L'ANNÉE BUDGÉTAIRE

GENRE DE DÉPENSES	1976-77	1977-78	1978-79	1979-80	1980-81	1981-82*
	Montants (1,0 = 1 000,00 $)					
Personnel non professionnel	28 750,6	32 565,0	35 976,0	38 558,0	42 679,6	44 985,0
Personnel professionnel	60 861,4	65 169,0	70 648,0	79 010,0	86 198,4	91 000,0
Autres dépenses	39 746,0	48 814,0	55 804,0	59 131,0	68 116,0	78 251,0
Total des dépenses	129 358,0	146 548,0	162 428,0	176 729,0	197 994,0	214 236,0
	En pourcentage du total des dépenses					
Personnel non professionnel	22,22	22,22	22,15	21,83	22,06	21,00
Personnel professionnel	47,05	44,47	43,49	44,71	43,54	42,48
Autres dépenses	30,73	33,31	34,36	33,46	34,40	36,52
Total des dépenses	100,00	100,00	100,00	100,00	100,00	100,00
	Variation annuelle (pourcentage)					
Personnel non professionnel	-	+ 13	+ 10	+ 7	+ 13	+ 5
Personnel professionnel	-	+ 7	+ 8	+ 12	+ 9	+ 6
Autres dépenses	-	+ 23	+ 14	+ 6	+ 15	+ 15
Total des dépenses	-	+ 13	+ 11	+ 9	+ 12	+ 8

* Données provisoires

TABLEAU 1

TABLEAU 2

UNIVERSITE MC GILL

REPARTITION DE LA MASSE SALARIALE (1,0 = $ 1 000,00) ET LA DIFFERENCE ($ - %) SUIVANT L'ANNEE BUDGETAIRE ET L'ORIGINE DES RENSEIGNEMENTS (CAHIERS BUDGETAIRES/CARACTERISATION)

ANNEE BUDGETAIRE	Masse salariale		Différence Cahier budgétaire - Caractérisation	
	Cahier budgétaire *	Caractérisation **	$	o/o
1979-1980	79 010,0	60 291,4	18 718,6	23,69
1980-1981	86 198,4	69 835,7	16 362,7	18,98
1981-1982***	91 000,0	74 514,3	16 485,7	18,12

* Cahiers budgétaires D.G.E.R.U. – Ministère de l'Éducation

** La masse salariale relative au congé d'étude a été soustraite de la masse salariale totale dégagée de la caractérisation. (voir tableau 3).

*** La masse salariale dégagée de la caractérisation n'est que prévisionnelle.

37-7725-1 8384-847

TABLEAU 3

UNIVERSITE MCGILL

ENSEMBLE DU PERSONNEL

REPARTITION DES EFFECTIFS, DES MASSES SALARIALES ET DES REMUNERATIONS MOYENNES (1,0 = $ 1 000,00)
SUIVANT
LE STATUT D'EMPLOI ET L'ANNEE BUDGETAIRE

STATISTIQUE	STATUT D'EMPLOI										ENSEMBLE	
	Plein temps		Congé sabbatique		Congé d'étude		Temps partiel		Haute direction			
	1980-1981	1981-1982	1980-1981	1981-1982	1980-1981	1981-1982	1980-1981	1981-1982	1980-1981	1981-1982	1980-1981	1981-1982
Effectifs équivalents plein temps	1478,90	1471,07	63,07	47,49	-	-	274,25	252,55	6,00	4,00	1822,22	1775,10
% Variation 1981-1982/1980-1981	-0,53		-24,71		-		-8,02		-33,33		-2,39	
Masse salariale	56666,1	61325,5	2525,4	2154,8	-	-	10139,8	10668,1	504,5	365,9	69835,7	74514,3
% Variation 1981-1982/1980-1981	8,22		-14,68		-		5,21		-27,47		6,70	
Rémunération totale moyenne pondérée	38,316	41,688	40,040	45,377	-	-	36,973	42,242	84,083	91,475	38,323	41,978
% Variation 1981-1982/1980-1981	8,80		13,33		-		14,25		8,78		9,54	

37-7725-2 8384-847

UNIVERSITÉ MC GILL
EFFECTIFS ENGAGÉS, EFFECTIFS ÉQUIVALENTS PLEIN TEMPS ET REMUNÉRATION ANNUELLE MOYENNE SELON LES CLASSES D'EMPLOI, DE 1972-73 A 1981-82

CLASSE D'EMPLOI	1972-73	1975-76	1976-77	1977-78	1978-79	1979-80	1980-81	1981-82*
DIRECTION (Ens/rech)								
Effectifs engagés	136	146	158	147	150	157	193	175
E.E.P.T. **	131,5	136,7	150,4	138,4	141,1	149,8	183,3	170,1
R.A.B. ($) ***	22 573	31 693	33 408	35 947	40 675	43 167	45 967	50 269
DIRECTION (aut. fonct.)								
Effectifs engagés	34	45	41	44	48	40	36	34
E.E.P.T.	33,1	44,7	40,9	42,3	46,5	39,7	34,7	33,2
R.A.B. ($)	18 250	29 591	33 316	36 956	41 262	46 116	52 014	56 620
PROFESSEURS/CHERCHEURS								
Effectifs engagés	1 209	1 260	1 310	1 189	1 144	1 132	1 249	1 248
E.E.P.T.	1 082,0	1 135,3	1 181,2	1 043,5	1 036,2	1 019,2	1 129,4	1 148,3
R.A.B. ($)	16 024	22 989	25 053	28 632	32 767	34 911	37 039	40 531
AUXILIAIRE (Ens/rech)								
Effectifs engagés	132	50	58	5	2	2	2	2
E.E.P.T.	117,1	49,2	56,5	3,6	2,0	2,0	1,2	2,0
R.A.B. ($)	9 791	15 667	16 200	17 564	20 191	22 001	24 373	27 905
AUTRE PROFESSIONNEL								
Effectifs engagés	235	214	217	199	196	194	135	125
E.E.P.T.	188,9	191,5	195,6	195,0	195,0	192,7	130,2	117,4
R.A.B. ($)	9 152	14 627	16 342	18 818	21 691	23 484	30 878	34 224
ENSEMBLE								
Effectifs engagés	1 746	1 715	1 784	1 584	1 540	1 525	1 615	1 584
E.E.P.T.	1 552,6	1 557,5	1 624,7	1 422,7	1 420,9	1 403,5	1 478,9	1 471,1
R.A.B. ($)	15 181	22 646	24 635	28 274	32 376	34 584	37 909	41 438

* Données provisoires
** Effectifs équivalents plein temps
*** Rémunération annuelle de base ($) des effectifs engagés

TABLEAU 4

- 198 -

UNIVERSITÉ MC GILL

AGE MOYEN, POURCENTAGE D'EFFECTIFS FÉMININS SELON LES CLASSES D'EMPLOI DE 1972-73 À 1981-1982

CLASSE D'EMPLOI	1972-73	1975-76	1976-77	1977-78	1978-79	1979-80	1980-81	1981-82*
DIRECTION (Ens/rech)								
Age moyen	48,5	48,4	47,5	47,6	48,5	49,1	48,4	48,9
% effectifs féminins	10,6	9,5	9,8	9,9	11,1	12,4	12,5	12,9
DIRECTION (aut. fonct.)								
Age moyen	45,3	45,7	49,0	48,3	47,7	48,9	47,9	48,0
% effectifs féminins	15,1	20,1	19,6	18,3	23,6	19,4	20,1	21,1
PROFESSEURS/CHERCHEURS								
Age moyen	40,5	40,7	42,1	43,7	44,2	44,8	44,3	45,1
% effectifs féminins	16,4	17,0	18,0	18,0	17,8	17,6	18,4	18,1
AUXILIAIRE (Ens/rech)								
Age moyen	34,6	37,6	39,0	49,0	63,0	64,0	65,0	46,5
% effectifs féminins	27,8	28,4	37,5	44,1	50,0	50,0	20,0	-
AUTRE PROFESSIONNEL								
Age moyen	33,5	36,2	37,4	38,3	39,2	39,7	41,7	42,8
% effectifs féminins	59,1	57,2	58,3	59,4	62,9	64,2	53,5	53,2
ENSEMBLE								
Age moyen engagés	39,8	40,8	42,0	43,6	44,1	44,7	44,7	45,4
% effectifs féminins	21,9	21,7	22,8	23,0	23,5	23,5	20,8	20,4

* Données provisoires

TABLEAU 5

UNIVERSITÉ MC GILL

PROPORTION (%) DES EFFECTIFS DETENANT UN DIPLOME DE 1er, 2e CYCLE ET 3e CYCLES SELON LES CLASSES D'EMPLOI, DE 1972-73 A 1981-82

CLASSE D'EMPLOI	1972-73	1975-76	1976-77	1977-78	1978-79	1979-80	1980-81	1981-82*
DIRECTION (Ens/rech)								
1er cycle	10,0	12,4	13,2	11,0	9,2	11,3	10,4	8,2
2e cycle	23,1	23,2	18,6	21,5	23,1	26,2	25,6	25,2
3e cycle	66,9	64,4	68,2	67,5	67,7	62,5	64,0	66,6
DIRECTION (aut. fonct.)								
1er cycle	61,1	53,6	60,9	52,7	52,1	49,6	46,8	48,2
2e cycle	30,1	35,8	31,8	42,0	37,8	40,3	41,7	42,7
3e cycle	8,8	10,6	7,3	5,3	10,1	10,1	11,5	9,0
PROFESSEURS/CHERCHEURS								
1er cycle	10,6	12,2	14,8	10,3	10,2	10,2	10,3	10,1
2e cycle	25,1	23,9	24,0	25,8	26,5	26,6	29,0	29,2
3e cycle	64,3	63,9	61,2	63,9	63,3	63,2	60,1	60,7
AUXILIAIRE (Ens/rech)								
1er cycle	35,3	24,4	26,5	27,9	-	-	-	-
2e cycle	26,8	33,0	33,6	72,1	100,0	100,0	100,0	100,0
3e cycle	37,9	42,6	39,9	-	-	-	-	-
AUTRE PROFESSIONNEL								
1er cycle	54,6	57,0	57,5	57,9	53,0	53,9	45,6	42,6
2e cycle	43,9	40,9	40,5	40,1	45,5	44,6	52,1	54,9
3e cycle	1,5	2,1	2,0	2,0	1,5	1,5	2,3	2,5
ENSEMBLE								
1er cycle	18,8	19,3	21,4	18,2	17,3	17,4	14,2	13,3
2e cycle	27,5	26,6	26,0	27,9	29,2	29,5	31,0	31,2
3e cycle	53,7	54,1	52,6	53,8	53,5	53,1	54,8	55,5

* Données provisoires

TABLEAU 6

G/4-1-14

REPARTITION ECHELLES MOYENNES REMUNERATIONS

ENS CL D'EMPLOI / PLEIN TEMPS / MC GILL

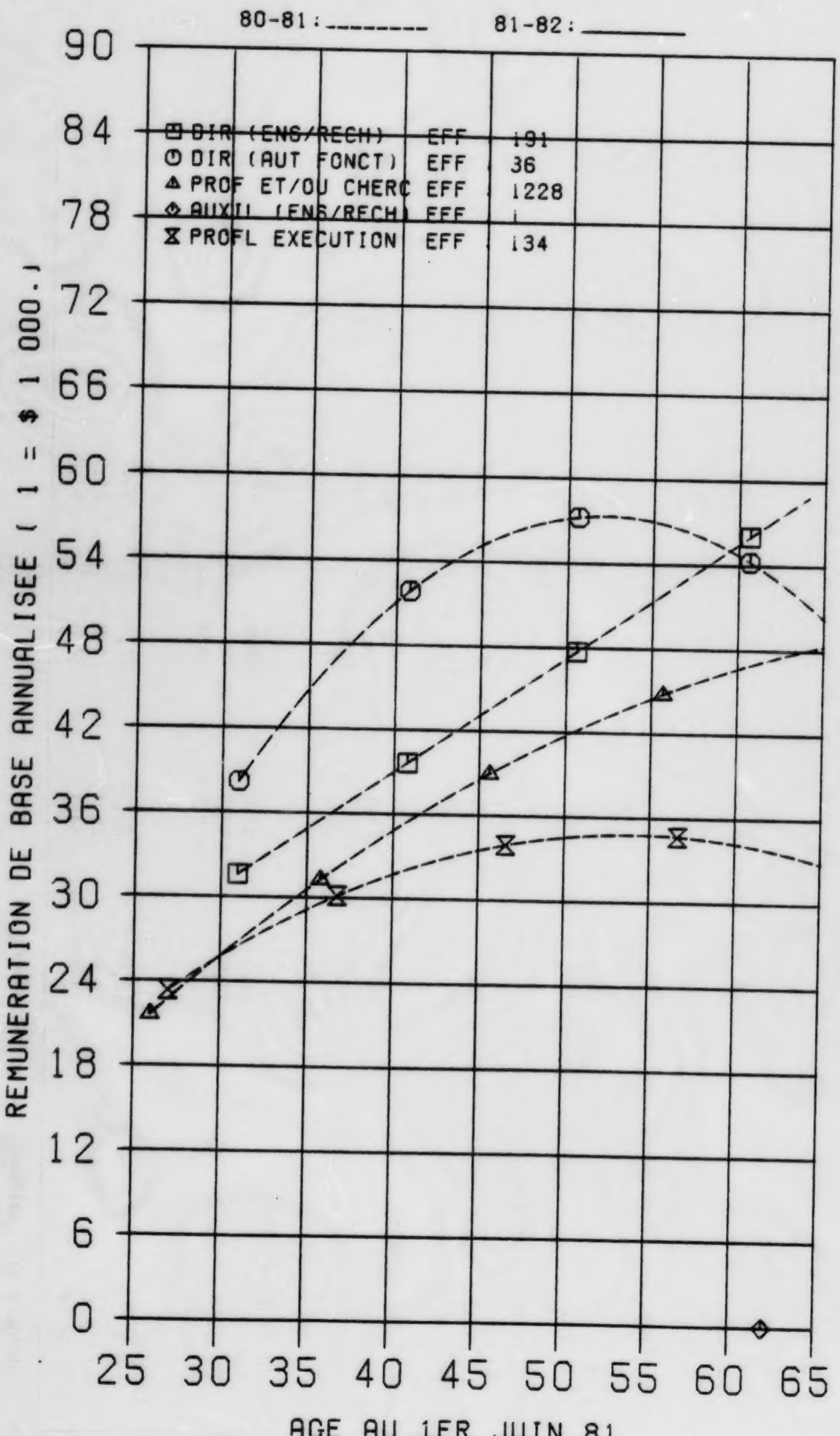

Tableau 7

UNIVERSITE McGILL

PERSONNEL A PLEIN TEMPS

REPARTITION DES EFFECTIFS ENGAGES ET
DES REMUNERATIONS 1980-1981 ANNUELLES DE BASE (ESTIMEES)
SUIVANT
LA CLASSE D'EMPLOI ET L'AGE AU 1er JUIN 1981

AGE	CLASSE D'EMPLOI										ENSEMBLE	
	Direction (ens/rech)		Direction (aut fonct)		Professeurs /Chercheurs		Auxiliaires (ens/rech)		Professionnels d'éxecution			
	Eff.	Rém.	Eff.	Rém.	Eff.	Rém.	Eff.	Rém.	Eff.	Rém.	Eff.	Rém.
25	0	26710	0	25749	0	20498	0	0	0	21570	0	20021
26	0	27527	0	28036	4	21597	0	0	0	22467	4	21226
27	0	28344	0	30238	8	22677	0	0	1	23333	9	22405
28	0	29161	0	32353	8	23735	0	0	3	24168	11	23560
29	0	29979	0	34383	16	24773	0	0	3	24971	19	24690
30	0	30797	0	36327	23	25790	0	0	3	25743	26	25794
31	1	31615	1	38185	32	26786	0	0	8	26483	42	26874
32	1	32434	0	39957	34	27762	0	0	9	27191	44	27928
33	2	33253	0	41643	40	28717	0	0	9	27868	51	28958
34	2	34073	3	43243	58	29651	0	0	9	28513	72	29962
35	6	34893	2	44758	46	30564	0	0	4	29127	58	30942
36	3	35713	1	46186	47	31457	0	0	6	29709	57	31896
37	3	36534	1	47529	48	32329	0	0	5	30260	57	32826
38	0	37355	2	48785	68	33181	0	0	2	30779	72	33730
39	6	38177	0	49956	41	34011	0	0	5	31267	52	34610
40	6	38999	2	51041	41	34821	0	0	6	31723	55	35464
41	8	39822	1	52040	54	35611	0	0	4	32148	67	36294
42	7	40644	1	52953	44	36379	0	0	4	32541	56	37098
43	13	41468	1	53780	37	37127	0	0	4	32902	55	37878
44	12	42291	1	54522	49	37855	0	0	3	33232	65	38632
45	8	43115	1	55177	42	38561	0	0	2	33531	53	39362
46	4	43940	0	55747	40	39247	0	0	3	33798	47	40066
47	4	44765	0	56230	34	39912	0	0	5	34033	43	40745
48	11	45590	0	56628	34	40557	0	0	3	34237	48	41400
49	4	46415	2	56940	32	41180	0	0	1	34409	39	42029
50	11	47241	1	57166	28	41784	0	0	2	34550	42	42634
51	12	48068	1	57306	39	42366	0	0	1	34659	53	43213
52	8	48895	1	57360	22	42928	0	0	2	34737	33	43767
53	9	49722	0	57328	25	43469	0	0	3	34783	37	44297
54	8	50550	0	57211	31	43989	0	0	3	34797	42	44801
55	8	51378	2	57007	21	44489	0	0	6	34781	37	45280
56	4	52206	4	56718	23	44967	0	0	1	34732	32	45734
57	7	53035	0	56342	15	45426	0	0	2	34652	24	46164
58	2	53864	1	55881	26	45863	0	0	4	34540	33	46568
59	3	54694	0	55334	21	46280	0	0	2	34397	26	46947
60	6	55524	1	54701	19	46676	0	0	2	34223	28	47302
61	5	56354	1	53982	19	47051	0	0	1	34017	26	47631
62	3	57185	3	53178	16	47406	1	0	1	33779	24	47935
63	0	58016	1	52287	17	47740	0	0	0	33510	18	48214
64	4	58848	0	51311	11	48054	0	0	1	33209	16	48468
65	0	59680	1	50248	15	48346	0	0	1	32877	17	48698
ENS	191	45805	36	52014	1228	36859	1	0	134	30866	1590	37752

G/4-1-15

REPARTITION ECHELLES MOYENNES REMUNERATIONS

ENS CL D'EMPLOI / PLEIN TEMPS / MC GILL

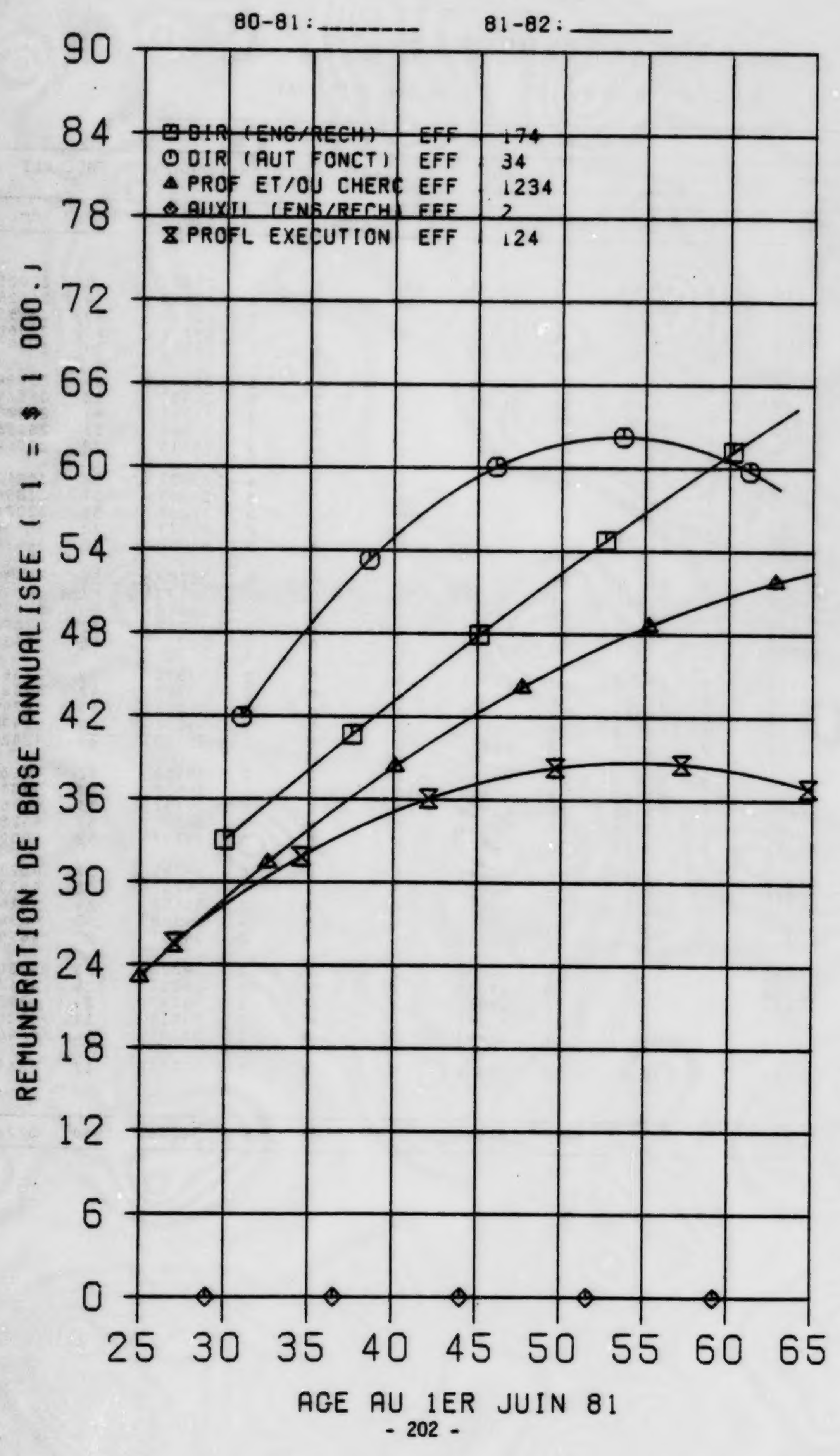

Tableau 8

UNIVERSITE McGILL

PERSONNEL A PLEIN TEMPS

REPARTITION DES EFFECTIFS ENGAGES ET
DES REMUNERATIONS 1981-1982 ANNUELLES DE BASE (ESTIMEES)
SUIVANT
LA CLASSE D'EMPLOI ET L'AGE AU 1er JUIN 1982

AGE	CLASSE D'EMPLOI										ENSEMBLE	
	Direction (ens/rech)		Direction (aut fonct)		Professeurs /Chercheurs		Auxiliaires (ens/rech)		Professionnels d'éxecution			
	Eff.	Rém.	Eff.	Rém.	Eff.	Rém.	Eff.	Rém.	Eff.	Rém.	Eff.	Rém.
25	0	27718	0	29568	3	23107	0	0	0	23623	3	22624
26	0	28793	0	31829	1	24278	0	0	0	24633	1	23899
27	0	29862	0	34009	5	25426	0	0	0	25608	5	25148
28	0	30923	0	36108	5	26552	0	0	1	26548	6	26370
29	0	31976	0	38126	9	27655	0	0	3	27453	12	27566
30	0	33023	0	40063	15	28736	1	0	2	28323	18	28736
31	1	34062	0	41918	26	29795	0	0	2	29159	29	29880
32	1	35094	1	43693	28	30831	0	0	8	29959	38	30997
33	2	36119	0	45386	36	31845	0	0	8	30724	46	32089
34	2	37136	0	46999	42	32837	0	0	9	31455	53	33154
35	2	38146	3	48530	54	33806	0	0	8	32150	67	34193
36	6	39149	2	49981	44	34753	0	0	4	32811	56	35205
37	3	40144	1	51350	49	35677	0	0	6	33437	59	36192
38	5	41133	1	52638	44	36579	0	0	5	34027	55	37152
39	0	42114	2	53845	65	37459	0	0	0	34583	67	38086
40	5	43087	0	54971	43	38316	0	0	5	35104	53	38994
41	3	44054	2	56016	45	39151	0	0	6	35590	56	39876
42	8	45013	1	56980	56	39964	0	0	4	36041	69	40732
43	6	45965	1	57863	49	40754	0	0	4	36457	60	41561
44	12	46909	1	58664	38	41522	0	0	4	36838	55	42364
45	11	47847	1	59385	49	42268	0	0	3	37184	64	43141
46	9	48777	1	60025	40	42991	0	0	2	37496	52	43892
47	3	49700	0	60583	40	43692	0	0	3	37772	46	44617
48	5	50615	0	61061	33	44370	0	0	4	38013	42	45315
49	10	51523	0	61457	36	45026	0	0	3	38220	49	45987
50	4	52424	2	61772	31	45660	0	0	1	38391	38	46633
51	9	53318	1	62006	30	46272	0	0	1	38528	41	47253
52	8	54205	1	62160	43	46861	0	0	1	38630	53	47847
53	5	55084	1	62232	26	47427	0	0	2	38696	34	48414
54	9	55956	0	62223	21	47972	0	0	3	38728	33	48955
55	6	56820	0	62133	32	48494	0	0	2	38725	40	49470
56	7	57677	2	61962	21	48993	0	0	6	38687	36	49959
57	4	58527	4	61709	23	49470	0	0	1	38614	32	50422
58	8	59370	0	61376	14	49925	0	0	2	38506	24	50858
59	3	60206	1	60962	24	50358	0	0	4	38363	32	51269
60	2	61034	0	60466	21	50768	0	0	2	38185	25	51653
61	3	61855	1	59890	21	51156	0	0	1	37972	26	52011
62	5	62669	1	59232	17	51521	0	0	1	37724	24	52342
63	4	63475	2	58494	17	51864	1	0	1	37442	25	52648
64	0	64274	1	57674	17	52185	0	0	0	37124	18	52927
65	3	65066	0	56773	12	52483	0	0	1	36772	16	53180
ENS	174	51085	34	57098	1225	41053	2	0	123	34623	1558	42015

UNIVERSITE MC GILL

PERSONNEL A PLEIN TEMPS

REPARTITION DES EFFECTIFS ENGAGES ET DES DIFFERENCES MOYENNES SIMULEES
SUIVANT
L'ANNEE BUDGETAIRE ET LA CLASSE D'EMPLOI

STATISTIQUE	CLASSE D'EMPLOI										ENSEMBLE	
	Dir (ens/rech)		Dir (aut fonct)		Prof/cherc		Auxil (ens/rech)		Profl exec			
	1980-1981	1981-1982	1980-1981	1981-1982	1980-1981	1981-1982	1980-1981	1981-1982	1980-1981	1981-1982	1980-1981	1981-1982
Effectifs engagés	193	175	36	34	1249	1248	2	2	135	125	1615,00	1584,00
Différence moyenne simulée ($)	5056,66	5889,64	12002,53	13283,94	-572,61	-664,35	-24212,12	-12049,18	-4773,83	-5033,44	0,00	0,00

37-7725-3 8384-847

TABLEAU 9

UNIVERSITE MC GILL

PERSONNEL A PLEIN TEMPS

REPARTITION DES EFFECTIFS ENGAGES, DES REMUNERATIONS ANNUELLES MOYENNES DE BASE
DES DIFFERENCES MOYENNES SIMULEES ET DES POURCENTAGES DE VARIATION
SUIVANT
LA CLASSE D'EMPLOI

STATISTIQUE	CLASSE D'EMPLOI										ENSEMBLE	
	Dir (ens/rech)		Dir (aut fonct)		Prof/cherc		Auxil (ens/rech)		Profl exec			
	1980-1981	1981-1982	1980-1981	1981-1982	1980-1981	1981-1982	1980-1981	1981-1982	1980-1981	1981-1982	1980-1981	1981-1982
Effectifs engagés	193	175	36	34	1249	1248	2	2	135	125	1615,00	1584,00
Rémunération annuelle moyenne de base	45965,68	50268,63	52013,86	56620,18	37038,95	40530,92	24373,00	27905,00	30878,33	34224,50	37908,88	41438,48
Diff. moy. simulée ($) 1981-1982/1980-1981	4764,87		4588,58		3592,33		-4203,64		3320,53		3710,36	
% Variation 1981-1982/1980-1981	10,37		8,82		9,70		-17,25		10,75		9,79	

37-7725-4 8384-847

TABLEAU 10

UNIVERSITE MC GILL

PROFESSEURS / CHERCHEURS « NON-MÉDECINS » À PLEIN TEMPS

Répartition des effectifs, des masses salariales et des rémunérations moyennes (1,0 = $1 000,00) suivant le sous-secteur, et l'année budgétaire

STATISTIQUE	SOUS-SECTEUR											
	Art dentaire		Architecture, urbanisme		Biochimie (non-médecins)		Sciences biologiques		Chimie et génie chimique		Droit	
	1980-1981	1981-1982	1980-1981	1981-1982	1980-1981	1981-1982	1980-1981	1981-1982	1980-1981	1981-1982	1980-1981	1981-1982
Effectifs équivalents plein temps	18,92	19,50	10,79	9,28	7,92	7,83	102,66	107,29	37,00	35,02	24,37	21,49
% Variation 1981-1982-1980-1981	3,08		-13,97		-1,05		4,52		-5,34		-11,82	
Masse salariale	721,6	807,8	410,4	359,6	323,0	325,5	3801,6	4294,8	1569,8	1629,5	942,7	926,5
% Variation 1981-1982-1980-1981	11,94		-12,37		0,76		12,97		3,80		-1,72	
Rémunération totale moyenne pondérée	38,147	41,426	38,027	38,737	40,802	41,551	37,032	40,028	42,429	46,527	38,676	43,105
% Variation 1981-1982-1980-1981	8,60		1,87		1,84		8,09		9,66		11,45	

TABLEAU 11-1

37-7725-5 8384-847

UNIVERSITE McGILL

PROFESSEURS / CHERCHEURS « NON-MÉDECINS » À PLEIN TEMPS

Répartition des effectifs, des masses salariales et des rémunérations moyennes (1,0 = $1 000,00)
suivant
le sous-secteur, et l'année budgétaire

STATISTIQUE	SOUS-SECTEUR											
	Économique		Éduc. physique et sport.		Génie civil, mécan. et élect.		Génie (autres)		Géographie		Lettres, histoire et phil.	
	1980-1981	1981-1982	1980-1981	1981-1982	1980-1981	1981-1982	1980-1981	1981-1982	1980-1981	1981-1982	1980-1981	1981-1982
Effectifs équivalents plein temps	15,50	16,69	-	-	52,66	53,25	32,25	31,25	13,50	14,58	121,25	124,12
% Variation 1981-1982/1980-1981	7,68		-		1,12		-3,10		8,02		2,37	
Masse salariale	685,2	793,8	-	-	2021,4	2280,9	1232,5	1284,5	485,9	588,3	4517,3	5058,0
% Variation 1981-1982/1980-1981	15,84		-		12,84		4,22		21,08		11,97	
Rémunération totale moyenne pondérée	44,209	47,559	-	-	38,384	42,834	38,218	41,105	35,989	40,338	37,256	40,750
% Variation 1981-1982/1980-1981	7,58		-		11,59		7,55		12,08		9,38	

TABLEAU 11-2

37-7725-6 8364-847

TABLEAU 11-3

UNIVERSITE McGILL

PROFESSEURS / CHERCHEURS « NON-MÉDECINS » À PLEIN TEMPS

Répartition des effectifs, des masses salariales et des rémunérations moyennes (1,0 = $1 000,00)
suivant
le sous-secteur, et l'année budgétaire

STATISTIQUE	SOUS-SECTEUR											
	Mathématiques et informatique		Musique		Nursing		Physique et génie physique		Psychologie		Sciences administratives	
	1980-1981	1981-1982	1980-1981	1981-1982	1980-1981	1981-1982	1980-1981	1981-1982	1980-1981	1981-1982	1980-1981	1981-1982
Effectifs équivalents plein temps	53,25	50,35	33,50	33,95	8,58	7,23	32,33	33,43	28,00	29,17	46,75	43,49
% Variation 1981-1982/1980-1981	-5,45		1,34		-15,72		3,38		4,17		-6,97	
Masse salariale	2149,6	2173,1	1021,6	1139,6	272,5	255,6	1446,2	1645,3	975,5	1098,4	1839,8	1890,1
% Variation 1981-1982/1980-1981	1,09		11,55		-6,20		13,77		12,60		2,73	
Rémunération totale moyenne pondérée	40,367	43,160	30,496	33,567	31,748	35,335	44,729	49,221	34,838	37,659	39,357	43,463
% Variation 1981-1982/1980-1981	6,92		10,07		11,30		10,04		8,10		10,43	

37-7725-7 8384-847

UNIVERSITE McGILL

PROFESSEURS / CHERCHEURS « NON-MÉDECINS » À PLEIN TEMPS

TABLEAU 11-4

Répartition des effectifs, des masses salariales et des rémunérations moyennes (1,0 = $1 000,00)
suivant
le sous-secteur, et l'année budgétaire

STATISTIQUE	SOUS-SECTEUR											
	Sciences de l'éducation		Sciences religieuses		Sciences sociales et politiques		Autres				Ensemble	
	1980-1981	1981-1982	1980-1981	1981-1982	1980-1981	1981-1982	1980-1981	1981-1982			1980-1981	1981-1982
Effectifs équivalents plein temps	102,50	103,40	11,00	11,26	51,67	48,27	105,52	114,05			909,92	914,92
% Variation 1981-1982/1980-1981	0,87		2,39		-6,57		8,08				0,55	
Masse salariale	3632,9	4078,7	393,5	422,7	1934,8	1890,4	3786,8	4494,9			34164,6	37437,8
% Variation 1981-1982/1980-1981	12,27		7,44		-2,30		18,70				9,58	
Rémunération totale moyenne pondérée	35,443	39,447	35,770	37,533	37,448	39,160	35,886	39,411			37,547	40,919
% Variation 1981-1982/1980-1981	11,30		4,93		4,57		9,82				8,98	

37-7725-8 8384-847

UNIVERSITÉ CONCORDIA

1. Dépenses de fonctionnement et caractérisation

Les dépenses totales de fonctionnement de l'Université Concordia en 1982-83 s'élevaient à 102 944 200 $ dont 45,43% ou 46 767 700 $ ont été destinées au personnel professionnel.

La caractérisation des masses salariales a de son côté estimé la masse salariale à 44 048 000 $ ce qui laisse un écart négatif de 5,81% par rapport aux cahiers budgétaires.

2. Statut d'emploi

2.1 Effectifs

Les personnels couverts par la caractérisation des masses salariales ont diminué de 2,16% en 1981-82 à l'Université Concordia en termes d'équivalen ce temps complet (de 1 130 à 1 106). La réduction la plus importante est survenue chez les personnes à temps partiel qui ont décru de 25,60%. Le personnel à plein temps a augmenté très peu (1,97%) tandis qu'on assistait à une augmentation modérée du personnel en congé sabbatique (17.41%).

2.2 Masses salariales

La masse salariale de ces personnels a augmenté de 7,49% en 1981-82 pour l'ensemble. Selon la catégorie de statut d'emploi, la masse salariale s'est accrue de 24,52% pour le personnel en congé sabbatique, de 11,66% pour le personnel à plein temps, tandis qu'elle a diminué de 14,98% pour le personnel à temps partiel et de 6,84% pour le personnel de haute direction reflétant en cela la baisse des effectifs.

3. Classes d'emploi

3.1 Effectifs

Les professeurs/chercheurs constituent la majorité du personnel professionnel à l'Université Concordia en 1981-82 avec 59,3% des effectifs. Les autres professionnels suivent avec 23,4% tandis que la direction (ens/rech) englobait 9,1% des effectifs. La direction (aut fonct) était la dernière catégorie importante avec 7,4% des effectifs. La classe auxiliaire (ens/rech) est aussi en nette régression à l'Université Concordia.

Les effectifs féminins professionnels constituent un peu moins d'une personne sur cinq dans cette université (22,8%); les autres professionnels détiennent la plus forte proportion de cette catégorie (46,4%) suivis des professeurs/ chercheurs avec 16,3% et les deux classes de directions: enseignement/ recherche avec 11.0% et autres professionnels avec 16,6%.

3.2 Rémunérations

L'augmentation moyenne de la rémunération annuelle de base pour le personnel professionnel à plein temps en 1981-82 a été de 9,7%. En termes de classes d'emploi, c'est la direction (aut fonct) dont la croissance a été la plus élevée, 15,8%. Les professeurs/chercheurs viennent au second rang avec un accroissement de 10,9%, suivis des autres professionnels avec une augmentation de 9,1%. L'accroissement de la direction (ens/rech) a été plus modeste, 7,4%.

3.3 Diplômes

Les détenteurs de diplômes du 3ième cycle sont un peu plus nombreux à l'Université Concordia (47,1%) que dans la plupart des universités et l'ensemble du réseau (45,1%). La proportion de détenteurs de ce genre de diplômes a également augmenté rapidement depuis 1972-73 mais semble s'être stabilisée depuis ces dernières années. Dans la classe d'emploi direction (ens/ rech), la proportion de diplômes de 3ième cycle atteint 74%, le pourcentage le plus élevé de toutes les universités. Les professeurs/chercheurs suivent avec 67,6%, ce qui constitue également un des pourcentages les plus élevés pour cette classe d'emploi. Quant aux classes direction (aut fonct) et autres professionnels, on observe surtout des diplômés de 1er cycle.

3.4 Age

L'âge moyen du personnel professionnel de l'Université Concordia en 1981-82 s'établissait à 43,8 ans, légèrement supérieur à celui de l'ensemble des universités (42,7 ans). Les autres professionnels sont les plus jeunes, 40.3 ans. Le corps professoral a le même âge que l'ensemble des universités de même que le personnel de direction (ens/rech). Le personnel de direction (aut fonct) est le plus vieux à 47,8 ans.

3.5 Rémunération et âge

Le principal point à souligner concernant l'évolution des courbes de rémunération selon l'âge est la chute rapide de la classe direction (aut fonct) après 55 ans; la rémunération tombe même au-dessous de celle des professeurs/chercheurs. La courbe des auxiliaires (ens/rech) n'est pas significative, ne comptant que 11 personnes.

Tout comme à l'Université McGill, les différences moyennes simulées entre les classes d'emploi sont considérables: le personnel de direction (ens/rech) gagnait en moyenne en 1981-82 un montant de 6 754 $ de plus que l'ensemble tandis que les autres professionnels en gagnaient 7 030 de moins.

L'augmentation moyenne dans la rémunération de base en 1981-82 pour l'ensemble s'établissait à 3 846 $ soit 11,10%. Le montant le plus élevé allait à la classe d'emploi direction (aut fonct) avec 5 884 $ et celle des professeurs/chercheurs avec 4 071 $.

3.6 Sous-secteur

101 des 536 professeurs/chercheurs non-médecins de l'Université Concordia en 1981-82 oeuvraient dans le sous-secteur lettres, histoire et philosophie. Le sous-secteur des mathématiques et de l'informatique en comptait 63 et celui des sciences administratives 52.

UNIVERSITÉ CONCORDIA

RÉPARTITION DES MASSES, DÉPENSES DE FONCTIONNEMENT (MASSE SALARIALE ET AUTRES DÉPENSES) SUIVANT L'ANNÉE BUDGÉTAIRE

GENRE DE DÉPENSES	1976-77	1977-78	1978-79	1979-80	1980-81	1981-82*
			Montants (1,0 = 1 000,00 $)			
Personnel non professionnel	12 764,0	13 926,0	15 803,0	17 641,0	19 501,8	19 719,6
Personnel professionnel	27 155,0	30 401,0	33 061,0	37 014,0	43 266,6	46 767,7
Autres dépenses	21 325,0	24 883,0	29 406,0	33 193,0	37 053,9	36 456,9
Total des dépenses	61 244,0	69 210,0	78 270,0	87 848,0	99 822,3	102 944,2
			En pourcentage du total des dépenses			
Personnel non professionnel	20,84	20,12	20,19	20,08	19,54	19,16
Personnel professionnel	44,34	43,93	42,24	42,13	43,34	45,43
Autres dépenses	34,82	35,95	37,57	37,79	37,12	35,41
Total des dépenses	100,00	100,00	100,00	100,00	100,00	100,00
			Variation annuelle (pourcentage)			
Personnel non professionnel	-	+ 9	+ 13	+ 12	+ 11	+ 1
Personnel professionnel	-	+ 12	+ 9	+ 12	+ 17	+ 8
Autres dépenses	-	+ 17	+ 18	+ 13	+ 12	- 2
Total des dépenses	-	+ 13	+ 13	+ 12	+ 14	+ 3

* Données provisoires

TABLEAU 1

TABLEAU 2

UNIVERSITE CONCORDIA

REPARTITION DE LA MASSE SALARIALE (1,0 = $ 1 000,00) ET LA DIFFERENCE ($ - %)
SUIVANT
L'ANNEE BUDGETAIRE ET L'ORIGINE DES RENSEIGNEMENTS (CAHIERS BUDGETAIRES/CARACTERISATION)

ANNEE BUDGETAIRE	Masse salariale		Différence Cahier budgétaire - Caractérisation	
	Cahier budgétaire *	Caractérisation **	$	o/o
1979-1980	37 014,0	34 948,9	2 065,1	5,58
1980-1981	43 266,6	40 977,7	2 288,9	5,29
1981-1982***	46 767,7	44 048,0	2 719,7	5,81

* Cahiers budgétaires D.G.E.R.U. – Ministère de l'Éducation

** La masse salariale relative au congé d'étude a été soustraite de la masse salariale totale dégagée de la caractérisation. (voir tableau 3).

*** La masse salariale dégagée de la caractérisation n'est que prévisionnelle.

UNIVERSITE CONCORDIA

ENSEMBLE DU PERSONNEL

REPARTITION DES EFFECTIFS, DES MASSES SALARIALES ET DES REMUNERATIONS MOYENNES (1,0 = $ 1 000,00)
SUIVANT
LE STATUT D'EMPLOI ET L'ANNEE BUDGETAIRE

STATISTIQUE	STATUT D'EMPLOI										ENSEMBLE	
	Plein temps		Congé sabbatique		Congé d'étude		Temps partiel		Haute direction			
	1980-1981	1981-1982	1980-1981	1981-1982	1980-1981	1981-1982	1980-1981	1981-1982	1980-1981	1981-1982	1980-1981	1981-1982
Effectifs équivalents plein temps	886,10	903,55	47,29	55,52	-	-	191,84	142,76	5,00	4,00	1130,23	1105,83
% Variation 1981-1982/1980-1981	1,97		17,41		-		-25,60		-20,00		-2,16	
Masse salariale	31543,4	35221,7	1959,9	2440,5	-	-	7093,0	6030,5	381,4	355,3	40977,7	44048,0
% Variation 1981-1982/1980-1981	11,66		24,52		-		-14,98		-6,84		7,49	
Rémunération totale moyenne pondérée	35,598	38,981	41,446	43,958	-	-	36,973	42,242	76,280	88,825	36,255	39,833
% Variation 1981-1982/1980-1981	9,50		6,06		-		14,25		16,45		9,87	

37-7725-2 8384-847

TABLEAU 3

UNIVERSITÉ CONCORDIA

EFFECTIFS ENGAGÉS, EFFECTIFS ÉQUIVALENTS PLEIN TEMPS ET REMUNÉRATION ANNUELLE MOYENNE SELON LES CLASSES D'EMPLOI, DE 1972-73 À 1981-82

CLASSE D'EMPLOI	1972-73	1975-76	1976-77	1977-78	1978-79	1979-80	1980-81	1981-82*
DIRECTION (Ens/rech)								
Effectifs engagés	47	73	74	78	66	76	74	82
E.E.P.T. **	46,5	72,4	72,9	76,6	65,4	75,8	73,9	82,0
R.A.B. ($) ***	20 371	27 464	30 749	34 195	37 545	39 571	43 442	46 674
DIRECTION (aut. fonct.)								
Effectifs engagés	80	71	71	70	64	68	74	67
E.E.P.T.	76,1	65,1	65,6	67,1	60,2	66,4	68,2	66,1
R.A.B. ($)	15 729	24 426	26 227	28 972	31 892	35 842	38 161	44 197
PROFESSEURS/CHERCHEURS								
Effectifs engagés	515	526	545	532	540	556	555	547
E.E.P.T.	506,6	507,2	533,2	522,2	533,7	546,3	544,8	536,2
R.A.B. ($)	14 479	22 046	24 261	27 143	30 667	33 136	36 539	40 526
AUXILIAIRE (Ens/rech)								
Effectifs engagés	28	10	16	15	17	5	-	11
E.E.P.T.	26,9	8,0	14,7	14,3	16,2	3,8	-	8,8
R.A.B. ($)	8 312	12 256	11 741	11 365	13 662	14 335	-	19 840
AUTRE PROFESSIONNEL								
Effectifs engagés	92	112	126	157	156	188	214	226
E.E.P.T.	80,9	101,6	130,4	150,7	151,2	174,8	199,1	210,5
R.A.B. ($)	10 533	16 397	17 457	19 404	21 519	23 065	25 426	27 750
ENSEMBLE								
Effectifs engagés	762	792	842	853	843	893	917	933
E.E.P.T.	737,0	754,0	816,8	831,0	826,8	867,1	886,1	903,5
R.A.B. ($)	14 278	21 837	23 660	26 218	29 263	31 664	34 633	37 991

* Données provisoires
** Effectifs équivalents plein temps
*** Rémunération annuelle de base ($) des effectifs engagés

TABLEAU 4

UNIVERSITÉ CONCORDIA

AGE MOYEN, POURCENTAGE D'EFFECTIFS FÉMININS SELON LES CLASSES D'EM LOI DE 1972-73 A 1981-1982

CLASSE D'EMPLOI	1972-73	1975-76	1976-77	1977-78	1978-79	1979-80	1980-81	1981-82*
DIRECTION (Ens/rech)								
Age moyen	43,8	43,4	44,8	44,9	44,2	44,7	45,4	45,2
% effectifs féminins	7,9	20,7	13,7	5,2	12,0	13,2	14,9	11,0
DIRECTION (aut. fonct.)								
Age moyen	43,3	45,7	45,5	45,9	46,8	47,2	47,0	47,8
% effectifs féminins	15,1	12,3	15,2	17,8	16,1	13,6	15,5	16,6
PROFESSEURS/CHERCHEURS								
Age moyen	39,4	39,4	41,1	42,0	42,7	43,2	43,8	44,5
% effectifs féminins	16,6	14,8	13,8	14,4	14,6	14,3	14,6	16,3
AUXILIAIRE (Ens/rech)								
Age moyen	35,8	29,2	30,9	31,6	31,8	33,6	-	43,2
% effectifs féminins	58,5	21,7	20,4	14,0	12,3	-	-	16,0
AUTRE PROFESSIONNEL								
Age moyen	33,7	33,9	36,4	37,9	38,5	39,0	39,9	40,3
% effectifs féminins	46,9	47,6	47,8	49,6	50,1	50,9	46,4	46,4
ENSEMBLE								
Age moyen engagés	39,3	39,4	40,9	41,6	42,1	42,7	43,3	43,8
% effectifs féminins	20,8	19,6	19,5	20,2	21,0	21,5	21,8	22,8

* Données provisoires

TABLEAU 5

UNIVERSITÉ CONCORDIA
PROPORTION (%) DES EFFECTIFS DÉTENANT UN DIPLÔME DE 1er, 2e CYCLE ET 3e CYCLES
SELON LES CLASSES D'EMPLOI, DE 1972-73 A 1981-82

CLASSE D'EMPLOI	1972-73	1975-76	1976-77	1977-78	1978-79	1979-80	1980-81	1981-82*
DIRECTION (Ens/rech)								
1er cycle	6,5	6,9	1,4	3,9	3,1	5,3	6,8	6,1
2e cycle	31,5	28,9	27,5	24,9	27,5	23,7	21,6	19,5
3e cycle	62,0	64,2	71,1	71,2	69,4	71,0	71,6	74,4
DIRECTION (aut. fonct.)								
1er cycle	70,0	69,0	67,7	67,0	66,2	63,6	67,0	66,7
2e cycle	30,0	31,0	32,1	31,5	32,1	34,9	32,7	33,3
3e cycle	-	-	0,2	1,5	1,7	1,5	0,3	-
PROFESSEURS/CHERCHEURS								
1er cycle	7,9	7,2	7,7	7,4	8,1	8,6	8,1	8,0
2e cycle	38,2	32,9	27,8	26,9	24,3	23,2	25,4	24,4
3e cycle	53,9	59,9	64,5	65,7	67,6	68,2	66,5	67,6
AUXILIAIRE (Ens/rech)								
1er cycle	51,1	39,4	51,2	48,4	61,5	47,8	-	47,2
2e cycle	36,4	48,2	41,7	37,7	30,8	52,2	-	45,3
3e cycle	12,5	12,4	7,1	14,0	7,7	-	-	7,5
AUTRE PROFESSIONNEL								
1er cycle	58,5	62,3	66,0	64,9	67,4	74,0	74,2	75,1
2e cycle	40,5	37,7	32,4	31,7	29,9	25,4	24,9	24,3
3e cycle	1,0	-	1,6	3,3	2,7	0,6	0,8	0,6
ENSEMBLE								
1er cycle	21,3	20,3	22,1	23,0	23,8	25,9	27,4	28,1
2e cycle	37,1	33,1	29,1	28,2	26,3	24,7	25,6	24,8
3e cycle	41,5	46,6	48,8	48,8	49,9	49,4	47,0	47,1

* Données provisoires

TABLEAU 6

Tableau 7

UNIVERSITE CONCORDIA

PERSONNEL A PLEIN TEMPS

REPARTITION DES EFFECTIFS ENGAGES ET
DES REMUNERATIONS 1980-1981 ANNUELLES DE BASE (ESTIMEES)
SUIVANT
LA CLASSE D'EMPLOI ET L'AGE AU 1er JUIN 1981

AGE	CLASSE D'EMPLOI										ENSEMBLE	
	Direction (ens/rech)		Direction (aut fonct)		Professeurs /Chercheurs		Auxiliaires (ens/rech)		Professionnels d'éxecution			
	Eff.	Rém.	Eff.	Rém.	Eff.	Rém.	Eff.	Rém.	Eff.	Rém.	Eff.	Rém.
25	0	22799	0	14606	2	19793	0	0	1	17264	3	16678
26	0	24403	0	16663	1	21052	0	0	2	18238	3	18222
27	0	25963	1	18644	4	22278	0	0	7	19170	12	19717
28	0	27464	0	20548	1	23472	0	0	5	20061	6	21160
29	0	28910	2	22377	10	24633	0	0	8	20911	20	22554
30	1	30303	0	24129	14	25760	0	0	11	21720	26	23898
31	0	31641	0	25805	10	26855	0	0	5	22487	15	25191
32	0	32926	1	27405	17	27917	0	0	14	23213	32	26433
33	1	34156	4	28929	13	28946	0	0	11	23898	29	27626
34	2	35332	2	30377	31	29943	0	0	12	24541	47	28768
35	4	36454	3	31748	21	30906	0	0	13	25143	41	29860
36	0	37522	2	33043	14	31836	0	0	5	25704	21	30902
37	1	38536	2	34262	26	32734	0	0	13	26223	42	31893
38	6	39495	3	35405	23	33599	0	0	9	26701	41	32834
39	3	40401	1	36472	23	34431	0	0	6	27138	33	33725
40	3	41252	2	37462	21	35230	0	0	7	27534	33	34566
41	4	42050	2	38377	22	35996	0	0	6	27888	34	35356
42	2	42793	3	39215	15	36729	0	0	5	28201	25	36096
43	3	43482	2	39977	25	37429	0	0	6	28472	36	36786
44	3	44117	0	40662	18	38097	0	0	4	28702	25	37425
45	2	44698	4	41272	15	38732	0	0	4	28891	25	38014
46	9	45225	4	41805	22	39333	0	0	2	29039	37	38553
47	3	45697	0	42263	20	39902	0	0	1	29145	24	39042
48	1	46116	2	42644	16	40438	0	0	5	29210	24	39480
49	5	46480	2	42949	19	40941	0	0	2	29234	28	39868
50	6	46790	4	43177	14	41412	0	0	4	29217	28	40206
51	2	47047	2	43330	17	41849	0	0	6	29158	27	40493
52	0	47249	1	43406	8	42253	0	0	5	29058	14	40730
53	2	47397	3	43406	15	42625	0	0	4	28916	24	40917
54	3	47490	1	43330	15	42964	0	0	0	28733	19	41054
55	2	47530	2	43178	9	43270	0	0	5	28509	18	41140
56	1	47516	2	42949	13	43543	0	0	3	28244	19	41176
57	1	47447	3	42645	12	43783	0	0	4	27937	20	41162
58	0	47325	3	42264	6	43990	0	0	6	27589	15	41097
59	2	47148	1	41807	8	44164	0	0	1	27200	12	40982
60	0	46917	1	41274	6	44306	0	0	0	26769	7	40817
61	0	46632	2	40665	8	44415	0	0	3	26297	13	40602
62	0	46293	2	39979	6	44490	0	0	4	25784	12	40336
63	1	45900	2	39217	6	44533	0	0	0	25229	9	40020
64	0	45453	1	38379	4	44543	0	0	1	24633	6	39654
65	0	44951	0	37465	4	44520	0	0	0	23996	4	39237
ENS	73	43457	72	38293	554	36524	0	0	210	25590	909	34687

G/4-1-14

REPARTITION ECHELLES MOYENNES REMUNERATIONS

ENS CL D'EMPLOI / PLEIN TEMPS / CONCORDIA

80-81: --------   81-82: ________

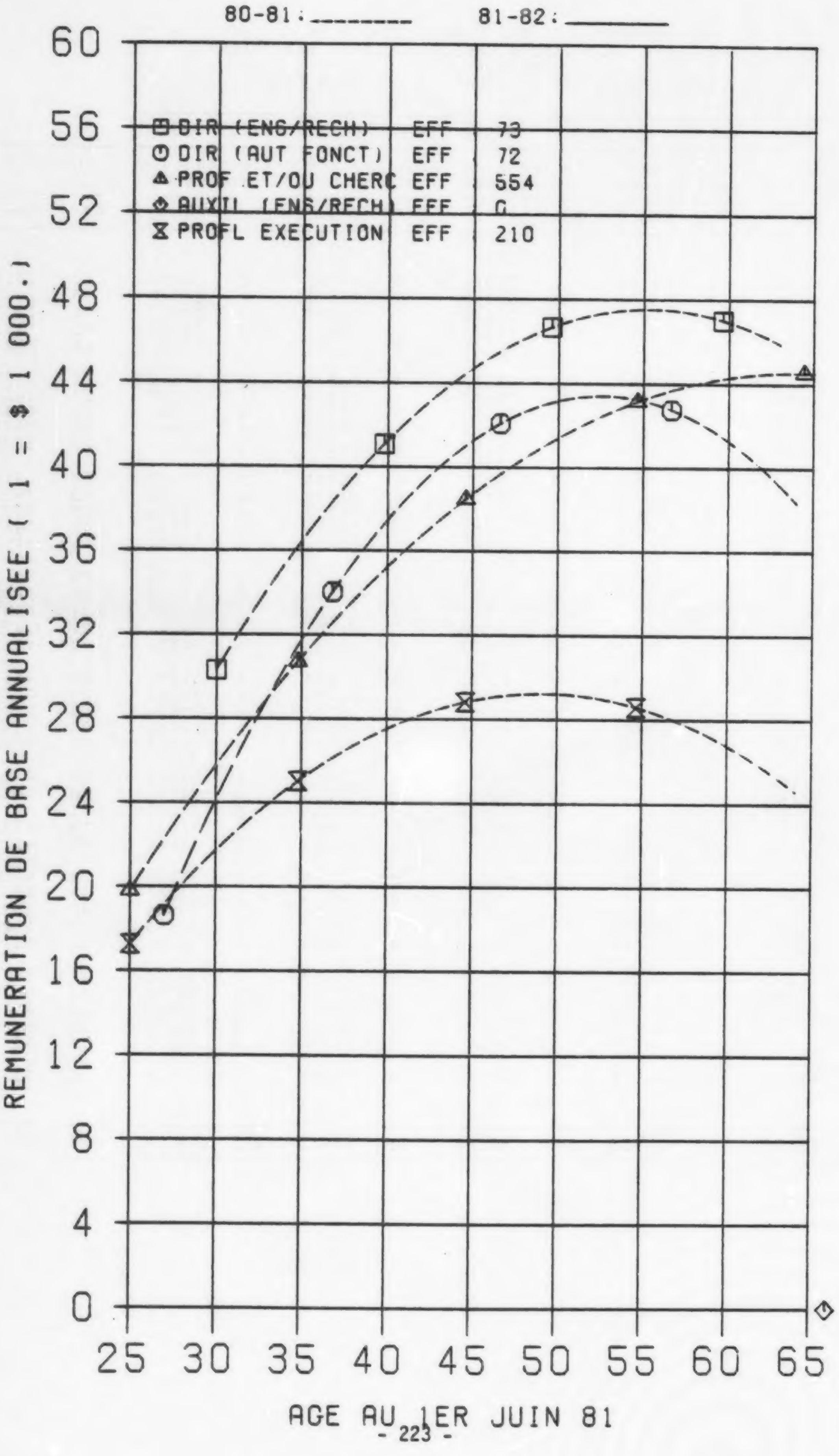

Tableau 8

UNIVERSITE CONCORDIA

PERSONNEL A PLEIN TEMPS

REPARTITION DES EFFECTIFS ENGAGES ET
DES REMUNERATIONS 1981-1982 ANNUELLES DE BASE (ESTIMEES)
SUIVANT
LA CLASSE D'EMPLOI ET L'AGE AU 1er JUIN 1982

AGE	C L A S S E D ' E M P L O I										ENSEMBLE	
	Direction (ens/rech)		Direction (aut fonct)		Professeurs /Chercheurs		Auxiliaires (ens/rech)		Professionnels d'éxecution			
	Eff.	Rém.	Eff.	Rém.	Eff.	Rém.	Eff.	Rém.	Eff.	Rém.	Eff.	Rém.
25	0	20421	0	21842	1	20811	0	24531	2	20154	3	19152
26	0	22576	0	23668	1	22360	0	24186	4	21072	5	20793
27	0	24657	0	25431	1	23864	0	23848	5	21952	6	22380
28	0	26662	1	27131	3	25324	2	23517	9	22795	15	23915
29	0	28592	0	28767	5	26740	0	23193	6	23601	11	25397
30	0	30448	1	30341	11	28112	0	22875	10	24369	22	26825
31	1	32228	0	31853	11	29440	0	22564	11	25100	23	28200
32	2	33934	0	33301	6	30723	0	22260	4	25793	12	29522
33	1	35565	1	34686	16	31962	0	21962	13	26443	31	30791
34	1	37121	2	36009	15	33157	0	21672	11	27067	29	32007
35	0	38602	3	37268	27	34307	0	21388	10	27647	40	33170
36	3	40008	4	38465	23	35413	0	21110	13	28191	43	34279
37	0	41340	2	39599	15	36475	2	20840	6	28696	25	35336
38	4	42596	3	40670	27	37493	0	20576	14	29165	48	36339
39	8	43778	2	41678	25	38466	0	20318	9	29596	44	37289
40	5	44885	1	42623	18	39396	0	20068	5	29989	29	38156
41	5	45917	2	43505	22	40281	0	19824	7	30345	36	39030
42	5	46874	2	44324	19	41121	0	19587	5	30663	31	39821
43	3	47756	3	45080	14	41918	1	19357	5	30944	26	40559
44	3	48563	2	45774	30	42670	1	19133	6	31188	42	41243
45	5	49296	0	46405	15	43378	0	18916	4	31394	24	41874
46	2	49954	1	46972	14	44042	1	18706	5	31563	23	42453
47	8	50536	3	47477	23	44661	0	18502	4	31694	38	42978
48	2	51044	0	47919	23	45236	1	18305	1	31787	27	43450
49	0	51477	3	48298	17	45767	0	18115	4	31843	24	43868
50	5	51835	2	48614	18	46254	0	17932	2	31862	27	44234
51	4	52119	3	48867	17	46697	0	17755	4	31843	28	44547
52	3	52327	2	49058	20	47095	0	17585	6	31787	31	44806
53	0	52461	1	49185	8	47449	0	17422	5	31693	14	45012
54	3	52520	3	49250	13	47759	2	17266	5	31562	26	45165
55	2	52503	1	49251	16	48024	0	17116	1	31394	20	45265
56	1	52412	2	49190	8	48245	1	16973	5	31187	17	45312
57	1	52246	2	49066	12	48422	0	16836	3	30944	18	45306
58	1	52006	2	48879	11	48555	0	16707	4	30663	18	45247
59	0	51690	3	48629	4	48644	0	16584	6	30344	13	45134
60	1	51300	1	48316	8	48688	0	16468	1	29988	11	44968
61	0	50834	1	47940	6	48688	0	16358	0	29595	7	44749
62	0	50294	3	47502	8	48644	0	16255	2	29164	13	44477
63	1	49679	2	47000	4	48555	0	16159	4	28695	11	44152
64	2	48989	1	46436	5	48422	0	16070	0	28190	8	43774
65	0	48224	1	45809	5	48245	0	15987	1	27646	7	43343
ENS	82	47394	66	44652	545	41289	11	19611	222	28270	926	38775

G/4-1-15

REPARTITION ECHELLES MOYENNES REMUNERATIONS

ENS CL D'EMPLOI / PLEIN TEMPS / CONCORDIA

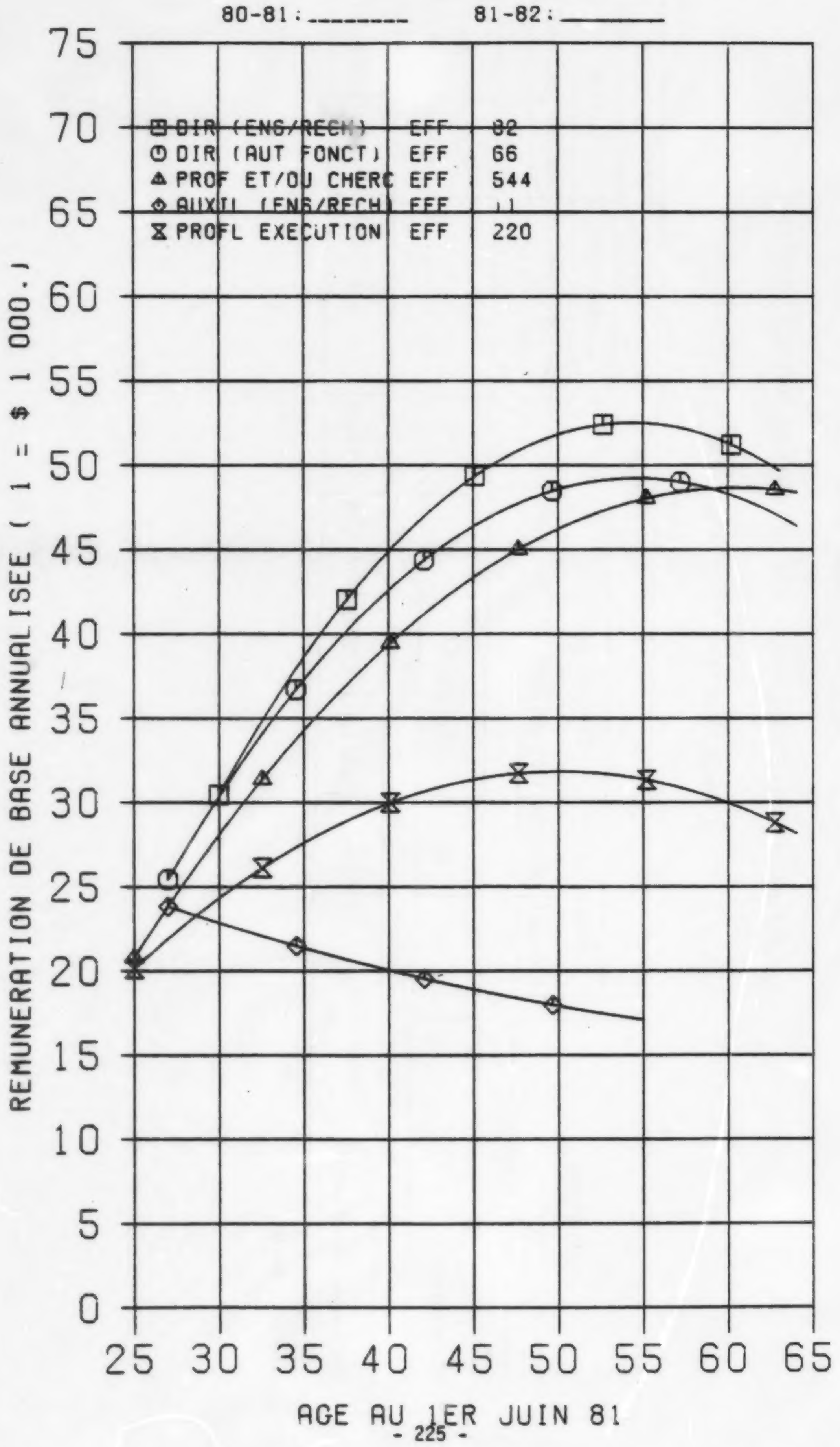

TABLEAU 9.

UNIVERSITE CONCORDIA

PERSONNEL A PLEIN TEMPS

REPARTITION DES EFFECTIFS ENGAGES ET DES DIFFERENCES MOYENNES SIMULEES
SUIVANT
L'ANNEE BUDGETAIRE ET LA CLASSE D'EMPLOI

STATISTIQUE	CLASSE D'EMPLOI										ENSEMBLE	
	Dir (ens/rech)		Dir (aut fonct)		Prof/cherc		Auxil (ens/rech)		Profl exec			
	1980-1981	1981-1982	1980-1981	1981-1982	1980-1981	1981-1982	1980-1981	1981-1982	1980-1981	1981-1982	1980-1981	1981-1982
Effectifs engagés	74	82	74	67	555	547	-	11	214	226	917,00	933,00
Différence moyenne simulée ($)	6572,71	6754,17	1824,11	4005,04	1408,25	1759,08	-	-17782,13	-6555,91	-7030,18	0,00	0,00

37-7725-3 8364-847

UNIVERSITE CONCORDIA

PERSONNEL A PLEIN TEMPS

REPARTITION DES EFFECTIFS ENGAGES, DES REMUNERATIONS ANNUELLES MOYENNES DE BASE
DES DIFFERENCES MOYENNES SIMULEES ET DES POURCENTAGES DE VARIATION
SUIVANT
LA CLASSE D'EMPLOI

STATISTIQUE	CLASSE D'EMPLOI										ENSEMBLE	
	Dir (ens/rech)		Dir (aut fonct)		Prof/cherc		Auxil (ens/rech)		Profl exec			
	1980-1981	1981-1982	1980-1981	1981-1982	1980-1981	1981-1982	1980-1981	1981-1982	1980-1981	1981-1982	1980-1981	1981-1982
Effectifs engagés	74	82	74	67	555	547	-	11	214	226	917,00	933,00
Rémunération annuelle moyenne de base	43442,46	46673,78	38161,18	44196,91	36538,62	40525,86	-	19839,91	25426,19	27749,96	34633,38	37991,23
Diff. moy. simulée ($) 1981-1982/1980-1981	3914,48		5884,35		4070,79		-7086,81		2658,79		3845,88	
% Variation 1981-1982/1980-1981	9,01		15,42		11,14		-		10,46		11,10	

37-7725-4 8384-847

TABLEAU 10

UNIVERSITE CONCORDIA

PROFESSEURS / CHERCHEURS « NON-MÉDECINS » À PLEIN TEMPS

Répartition des effectifs, des masses salariales et des rémunérations moyennes (1,0 = $1 000,00)
suivant
le sous-secteur, et l'année budgétaire

STATISTIQUE	SOUS-SECTEUR											
	Art dentaire		Architecture, urbanisme		Biochimie (non-médecins)		Sciences biologiques		Chimie et génie chimique		Droit	
	1980-1981	1981-1982	1980-1981	1981-1982	1980-1981	1981-1982	1980-1981	1981-1982	1980-1981	1981-1982	1980-1981	1981-1982
Effectifs équivalents plein temps	-	-	-	-	-	-	18,00	15,82	17,00	18,33	-	-
% Variation 1981-1982-1980-1981	-		-		-		-12,11		7,80		-	
Masse salariale	-	-	-	-	-	-	716,7	662,8	773,5	902,8	-	-
% Variation 1981-1982-1980-1981	-		-		-		-7,53		16,71		-	
Rémunération totale moyenne pondérée	-	-	-	-	-	-	39,817	41,894	45,500	49,262	-	-
% Variation 1981-1982-1980-1981	-		-		-		5,22		8,27		-	

37-7725-5 8384-847

TABLEAU 11-1

UNIVERSITE CONCORDIA

PROFESSEURS / CHERCHEURS « NON-MÉDECINS » À PLEIN TEMPS

Répartition des effectifs, des masses salariales et des rémunérations moyennes (1,0 = $1 000,00)
suivant
le sous-secteur, et l'année budgétaire

STATISTIQUE	SOUS-SECTEUR											
	Économique		Éduc. physique et sport.		Génie civil, mécan. et élect.		Génie (autres)		Géographie		Lettres, histoire et phil.	
	1980-1981	1981-1982	1980-1981	1981-1982	1980-1981	1981-1982	1980-1981	1981-1982	1980-1981	1981-1982	1980-1981	1981-1982
Effectifs équivalents plein temps	23,91	21,24	7,16	7,00	51,64	49,24	-	-	10,00	8,00	106,79	100,75
% Variation 1981-1982/1980-1981	-11,17		-2,22		-4,66		-		-20,00		-5,66	
Masse salariale	849,2	815,4	223,7	263,1	2016,7	2112,2	-	-	369,6	320,9	4245,6	4407,9
% Variation 1981-1982/1980-1981	-3,98		17,61		4,73		-		-13,17		3,82	
Rémunération totale moyenne pondérée	35,520	38,394	31,246	37,583	39,050	42,898	-	-	36,963	40,118	39,758	43,752
% Variation 1981-1982/1980-1981	8,09		20,28		9,85		-		8,54		10,05	

37-7725-6 8384-847

TABLEAU 11-3

UNIVERSITE CONCORDIA

PROFESSEURS / CHERCHEURS - NON-MÉDECINS - À PLEIN TEMPS

Répartition des effectifs, des masses salariales et des rémunérations moyennes (1,0 = $1 000,00) suivant le sous-secteur, et l'année budgétaire

STATISTIQUE	SOUS-SECTEUR											
	Mathématiques et informatique		Musique		Nursing		Physique et génie physique		Psychologie		Sciences administratives	
	1980-1981	1981-1982	1980-1981	1981-1982	1980-1981	1981-1982	1980-1981	1981-1982	1980-1981	1981-1982	1980-1981	1981-1982
Effectifs équivalents plein temps	65,01	63,14	9,00	8,00	-	-	12,00	11,00	27,50	31,32	56,45	51,97
% Variation 1981-1982/1980-1981	-2,88		-11,11		-		-8,33		13,90		-7,93	
Masse salariale	2508,3	2632,2	236,9	255,5	-	-	498,8	519,4	1029,2	1310,8	2127,6	2234,5
% Variation 1981-1982/1980-1981	4,94		7,83		-		4,13		27,36		5,02	
Rémunération totale moyenne pondérée	38,584	41,689	26,326	31,936	-	-	41,570	47,222	37,426	41,849	37,693	42,996
% Variation 1981-1982/1980-1981	8,05		21,31		-		13,59		11,82		14,07	

UNIVERSITE CONCORDIA

PROFESSEURS / CHERCHEURS « NON-MÉDECINS » À PLEIN TEMPS

Répartition des effectifs, des masses salariales et des rémunérations moyennes (1,0 = $1 000,00)
suivant
le sous-secteur, et l'année budgétaire

TABLEAU 11-4

STATISTIQUE	SOUS-SECTEUR											
	Sciences de l'éducation		Sciences religieuses		Sciences sociales et politiques		Autres				Ensemble	
	1980-1981	1981-1982	1980-1981	1981-1982	1980-1981	1981-1982	1980-1981	1981-1982			1980-1981	1981-1982
Effectifs équivalents plein temps	20,09	17,83	12,00	11,00	41,11	46,74	67,17	74,79			544,82	536,16
% Variation 1981-1982/1980-1981	-11,27		-8,33		13,71		11,35				-1,59	
Masse salariale	656,8	635,0	428,1	431,7	1526,8	1899,0	2217,1	2741,2			20424,8	22144,2
% Variation 1981-1982/1980-1981	-3,33		0,84		24,38		23,64				8,42	
Rémunération totale moyenne pondérée	32,691	35,619	35,675	39,245	37,143	40,626	33,010	36,652			37,489	41,302
% Variation 1981-1982/1980-1981	8,95		10,01		9,38		11,03				10,17	

37-7725-8 8384-847

APPENDICES

APPENDICE I

PRÉCISIONS TECHNIQUES

L'ensemble détaillé des concepts utilisés dans cette publicaton et leurs définitions se trouve dans le cahier des Directives 1981-82. On peut obtenir une copie de cette publication explicitant les règles à suivre pour répondre à l'enquête C.M.S. en s'adressant à la Direction générale de l'enseignement et de la recherche universitaires. Cependant, afin de faciliter la consultation du rapport, nous définissons ici les principaux concepts.

Statut d'emploi

- Plein temps:	Personnel engagé pour au moins douze mois.
- Congé sabbatique:	Personnel en congé sabbatique.
- Congé d'études:	Personnel en congé d'études.
- Temps partiel:	Personnel engagé pour une période inférieure à douze mois.
- Haute direction:	Recteurs, vice-recteurs, présidents, vice-présidents, principaux, vice-principaux ou l'équivalent et leurs adjoints.

Classe d'emploi (seulement pour le personnel dont le statut d'emploi est plein temps).

- Direction (enseignement/recherche):	Personnel affecté à la direction des fonctions d'enseignement et/ou de recherche. Exemple: doyens, directeurs de départements ou de faculté, etc ....

- Direction (autres fonctions):	Personnel affecté à la direction des fonctions de service ou de soutien. Exemple: directeurs des services aux étudiants, vie étudiante, terrains et bâtiments, etc ....
- Professeurs/chercheurs:	Il s'agit des professeurs et des chercheurs exerçant des fonctions professionnelles d'enseignement et/ou de recherche.
- Auxiliaires (enseignement/recherche):	Personnel de soutien des professeurs/chercheurs dans leurs fonctions d'enseignement et/ou de recherche. Exemple: répétiteurs, surveillants, correcteurs, etc ....
- Professionnels non-enseignants:	Personnel exerçant des fonctions professionnelles ne constituant pas des travaux d'enseignement et/ou de recherche. Exemple: administrateurs, psychologues, analystes en informatique, etc .... Ce terme est équivalent à "professionnels d'exécution".

Sous-secteur

Le sous-secteur est la discipline dans laquelle s'inscrit l'activité professionnelle d'un professeur/chercheur. Dans le présent rapport, on distingue vingt et un sous-secteurs dont on trouvera la liste à l'appendice III.

Le sous-secteur "médecins" qui apparaît dans la partie II Tableaux statistiques se subdivise en deux catégories: "plein temps géographique" pour les médecins travaillant avant tout à l'hôpital et "non plein temps géographique", pour ceux qui travaillent avant tout à l'université.

<u>Effectifs</u>

Deux notions d'effectifs sont utilisées dans ce document: les "effectifs engagés" et les "effectifs équivalents plein temps". Il est important d'en connaître la différence.

- Effectifs équivalents plein temps:

  Il s'agit du concept homme/année adapté à la C.M.S.; le mode de calcul tient compte du nombre de mois effectivement travaillés par un individu au cours de l'année financière.

  Pour le personnel à temps partiel, ces effectifs s'obtiennent en divisant la masse salariale globale par la rémunération annuelle moyenne de base (apparaissant au tableau 2.1.1 du présent document) de l'ensemble du personnel à plein temps.

- Effectifs engagés:

  Il s'agit du nombre total de personnes ayant été à l'emploi des unités et sous-unités administratives. Ce mode de calcul ne tient aucunement compte du nombre de mois travaillés et peut

comptabiliser plus d'une fois le même individu, si celui-ci a changé d'unité administrative ou de statut d'emploi au cours de l'année observée.

Masses salariale et rémunération

- **Masse salariale:** Représente la somme des rémunérations versées au personnel professionnel au cours d'une année académique donnée. A noter que pour l'année 1979-80, il s'agit de données provisoires (prévisions).

- **Rémunération totale moyenne pondérée:** Moyenne arithmétique obtenue en divisant la masse salariale versée par les effectifs équivalents plein temps.

- **Rémunération annuelle de base:** Représente le traitement annuel tel que défini dans les conventions collectives ou dans les contrats d'embauche du personnel professionnel.

- **Rémunération annuelle moyenne de base:** Moyenne arithmétique obtenue en divisant la somme des rémunérations annuelles de base par les effectifs engagés.

- **Rémunération annuelle moyenne de base pondérée:** Moyenne arithmétique obtenue en divisant la somme des rémunérations annuelles de base par les effectifs équivalents plein temps.

APPENDICE II

FORMULAIRES

[illegible]

IDENTIFICATION FACULTATIVE

Gouvernement du Québec
Ministère de l'Éducation
Direction générale de l'enseignement et de la recherche universitaires

CARACTÉRISATION
DES MASSES SALARIALES
MISE À JOUR AU 1er OCTOBRE 1982

☐ MODIFICATION ☐ CRÉATION INDIVIDU ☐ CRÉATION DOSSIER

UNIVERSITÉ, IDENTIFICATION INDIVIDU

01- Université
02- Numéro individu

IDENTIFICATION DOSSIER

Si changement dans "identification dossier" fermer ce dossier et en ouvrir un nouveau.

03- Unité administrative
04- Sous-unité administrative
05- Statut d'emploi
06- No transmission

CARACTÉRISTIQUES GÉNÉRALES

07- Naissance —Année/Mois
08- —Lieu
09- Sexe
10- Citoyenneté
11- Visa
12- Titre professionnel
13- Emploi préc. —Employeur
14- —Lieu

DIPLÔME (S) ET SCOLARITÉ

15- 1er cycle —Année
16- —Lieu
17- 2e cycle —Année
18- —Lieu
19- 3e cycle —Année
20- —Lieu
21- Scolarité

RANG ACADÉMIQUE ET DISCIPLINE (CLARDER)

22- Rang 1 Chargé d'enseignement
23- Rang 2 Adjoint
24- Rang 3 Agrégé
25- Rang 4 Titulaire
26- Discipline (Clarder)

Année/Mois d'obtention

EMPLOI 1981-82 (ANNÉE PRÉCÉDENTE)

27- Applicabilité (A = 0; N/A = 1)
28- Classe / Titre d'emploi
29- Rang académique au 1er octobre 1981
30- Rém. annuelle —Base
31- —Totale
32- Forfaitaire versé
33- Rém. versée —Non subv.
34- —Totale

EMPLOI 1980-81

EMPLOI 1982-83 (ANNÉE COURANTE)

35- Applicabilité (A = 0; N/A = 1)
36- Classe / Titre d'emploi
37- Rang académique au 1er octobre 1982
38- Rém. annuelle —Base
39- —Totale
40- Forfaitaire versé
41- Rém. versée —Non subv.
42- —Totale

IMPRIMÉ LE	IDENTIFICATION IND./DOSSIER	LISTE DES DOSSIERS DE L'INDIVIDU	PAGE

CARACTERISATION DES MASSES SALARIALES
(FORMULES-SYNTHÈSE: CARACTERISTIQUES D'ENSEMBLE AU 1982/10/01)

STATUT D'EMPLOI		
Plein temps		1
Congé sabbatique		2
Congé d'étude		3
Temps partiel		4
Haute direction		5

Page ____ de ____

Université

Unité administrative

SOUS-UNITÉ ADMINISTRATIVE		EMPLOI 1981-1982			EMPLOI 1982-1983		
			RÉMUNÉRATION VERSÉE			RÉMUNÉRATION VERSÉE	
CODE	NOM	EFF.	NON-SUBV.	TOTALE	EFF	NON-SUBV.	TOTALE
ENSEMBLE							

Par

37-7716

APPENDICE III

RÉPARTITION DES UNITÉS ET DES SOUS-UNITÉS SELON UN REGROUPEMENT DE SOUS-SECTEURS

La Direction générale de l'enseignement et de la recherche universitaires a publié jusqu'en 1975-76 des données selon le sous-secteur. Ces sous-secteurs étaient au nombre de quatre: art dentaire, droit, génie et administration. Les médecins étaient aussi considérés comme un groupe distinct et faisaient l'objet de tableaux spéciaux dans les rapports. Devant le fait que les quatre groupes ne couvraient qu'environ 15% des effectifs non-médecins, on a cessé la publication de données selon ces groupements.

Un certain nombre d'organismes ont fait savoir à la D.G.E.R.U. que l'utilité des renseignements de l'enquête serait améliorée considérablement si on pouvait caractériser le personnel enseignant en regroupant dans chaque université les unités administratives semblables par exemple, psychologie, sciences sociales, religion, etc .... Selon ces organismes, la discipline ou l'unité administrative contribue d'une façon significative à expliquer la disparité de traitements constatée chez les professeurs et/ou chercheurs à plein temps dans les milieux universitaires québécois. On ne peut expliquer ces disparités à l'intérieur d'une même université à l'aide de l'échelle des traitements qui, pour la plupart des universités, est unique pour toutes les disciplines. Ces disparités (à âge égal) sont étroitement liées aux us et coutumes en vigueur dans chaque sous-unité administrative.

REPARTITION DES UNITES ET DES SOUS-UNITES ADMINISTRATIVES

DES UNIVERSITES DU QUEBEC SELON UN REGROUPEMENT DE SOUS-SECTEURS

SOUS-SECTEUR	UNIVERSITE	CODE	UNITE ET SOUS-UNITE ADMINISTRATIVES	CODE
ART DENTAIRE				
	Laval	10	Faculté de médecine dentaire:	
			Médecine dentaire	31-00
			Clinique dentaire	31-01
	Montréal	21	Faculté de médecine dentaire:	
			Direction	02-01
			Prévention communautaire	02-02
			Restauration	02-03
			Stomatologie	02-04
	McGill	70	Dentistry	07-00
ARCHITECTURE ET URBANISME				
	Laval	10	Ecole d'architecture	42-00
			Centre de recherche en aménagement et développement	66-00
	Montréal	21	Faculté d'aménagement:	
			Direction	01-01
		21	Ecole d'architecture	01-02
			Institut d'urbanisme	01-03
	U.Q.A.M.	43	Rassemblement en études urbaines	28-01
	I.N.R.S.	47	Urbanisation	05-02
	McGill	70	Architecture	02-02
			Graduate Studies:	
			Urban planning	11-10

SOUS-SECTEUR	UNIVERSITE	CODE	UNITE ET SOUS-UNITE ADMINISTRATIVES	CODE
<u>BIOCHIMIE (NON-MEDECINS)</u>				
	Laval	10	Médecine:	
			Biochimie	30-04
			Sciences:	
			Biochimie	36-01
	Montréal	21	Médecine:	
			Biochimie	06-03
			Ecole de technologie médicale	06-18
	Sherbrooke	30	Médecine:	
			Biochimie	05-02
	I.A.F.	49	Administration	10-01
			Recherche	10-02
			Production	10-03
	McGill	70	Medicine:	
			Biochemistry	06-04
<u>SCIENCES BIOLOGIQUES</u>				
	Laval	10	Médecine:	
			Microbiologie	30-05
			Physiologie	30-06
			Biomédecine	30-18
			Sciences:	
			Biologie	36-02
			Foresterie et géodésie:	
			Ecologie et pédologie	37-43
			Aménagement et sylviculture	37-44
			Sciences agriculture et alimentation:	
			Agrobiologie	41-01

SOUS-SECTEUR	UNIVERSITE	CODE	UNITE ET SOUS-UNITE ADMINISTRATIVES	CODE
SCIENCES BIOLOGIQUES (suite)				
	Laval (suite)	10	Phytotechnie	41-04
			Vivres	41-06
			Zootechnie	41-07
			Diététique	41-08
			Station agronomique	41-20
			Cours d'été:	
			Sciences agriculture et alimentation	51-41
			Zootechnie	58-00
			Services techniques	58-01
			Centre de nutrition:	
			Direction	63-00
			Centre de recherche	63-01
	Montréal	21	Arts et Sciences:	
			Sciences biologiques	05-19
			Médecine:	
			Microbiologie et immunologie	06-07
			Nutrition	06-15
			Médecine vétérinaire:	
			Anatomie et physiologie animales	07-02
			Pathologie et microbiologie	07-04
			Centre de reproduction animale	07-05
			Centre de recherche en écologie	34-00
			Service des animaleries	40-00
	Sherbrooke	30	Médecine:	
			Microbiologie	05-04
			Biologie moléculaire	05-08

SOUS-SECTEUR	UNIVERSITE	CODE	UNITE ET SOUS-UNITE ADMINISTRATIVES	CODE
SCIENCES BIOLOGIQUES (suite)				
	Sherbrooke (suite)	30	Médecine nucléaire radiobiologique	05-13
			Sciences:	
			Biologie	08-01
	U.Q.A.M.	43	Sciences biologiques	24-01
			Maîtrise en écologie	24-02
	Bishop's	60	The Faculty:	
			Biology	01-01
	McGill	70	Agriculture:	
			Plant Science	01-01
			Animal science	01-06
			Food science	01-08
			Plant pathology	01-11
			Microbiology	01-12
			Entomology	01-13
			Medicine:	
			Physiology	06-16
			Microbiology, immunology	06-17
			Hospital Services:	
			Pathology services	19-01
			Microbiology, immunology services	19-02
			Sciences:	
			Biology	20-04
			Institute of parasitology	20-13
	Concordia	80	Sciences:	
			Biology	81-19
CHIMIE ET GENIE CHIMIQUE				
	Laval	10	Sciences:	
			Chimie	36-03

SOUS-SECTEUR	UNIVERSITE	CODE	UNITE ET SOUS-UNITE ADMINISTRATIVES	CODE
CHIMIE ET GENIE CHIMIQUE (suite)				
	Laval (suite)	10	Génie chimique	36-04
			C.R.A.M.	36-40
			Rech. non-sub.:	
			C.R.A.M.	90-33
	Montréal	21	Arts et Sciences:	
			Chimie	05-14
	Polytechnique	23	Génie chimique:	
			Direction	04-01
			Autres	04-02
	Sherbrooke	30	Sciences appliquées:	
			Génie chimique	07-05
			Sciences:	
			Chimie	08-02
	U.Q.A.M.	43	Chimie	11-01
	U.Q.T.R.	44	Centre de recherche pâtes et papier	02-15
			Centre de recherche photobiophysique	02-16
	I.N.R.S.	47	Pétrole	05-08
	Bishop's	50	The Faculty:	
			Chemistry	01-03
	McGill	70	Engineering:	
			Chemical engineering	02-06
			Science:	
			Chemistry	20-07
			Industrial cellular chemistry	20-08
	Concordia	80	The Faculty:	
			Chemistry	81-21

SOUS-SECTEUR	UNIVERSITE	CODE	UNITE ET SOUS-UNITE ADMINISTRATIVES	CODE
<u>DROIT</u>				
	Laval	10	Droit	32-00
	Montréal	21	Faculté de droit:	
			Général	03-01
			Institut de recherche en droit public	03-02
			Projet jurimétrie	03-03
	Sherbrooke	30	Faculté de droit:	
			Personnel enseignant	03-01
			Adm. de la faculté	03-02
	U.Q.A.M.	43	Sciences juridiques	33-01
	McGill	70	Law	05-01
<u>ECONOMIQUE</u>				
	Laval	10	Sciences sociales:	
			Economique	33-03
	Montréal	21	Arts et sciences:	
			Sciences économiques	05-24
			Centre de recherche en développement économique	32-00
	H.E.C.	22	Sciences économiques	21-00
	Sherbrooke	30	Arts:	
			Economique	01-02
	U.Q.A.M.	43	Sciences économiques	13-01
	Bishop's	60	The Faculty:	
			Economics	01-06
	McGill	70	Arts:	
			Economics	03-02

SOUS-SECTEUR	UNIVERSITE	CODE	UNITE ET SOUS-UNITE ADMINISTRATIVES	CODE
ECONOMIQUE (suite)				
	Concordia	30	Arts et Sciences:	
			Economics	81-04
EDUCATION PHYSIQUE ET SPORTIVE				
	Laval	10	Sciences de l'éducation:	
			Education physique	35-01
	Montréal	21	Dépt. éducation physique	04-00
	Sherbrooke	30	Sciences de l'éducation:	
			Education physique	06-01
			Education physique et sportive:	
			Kinanthropologie	13-01
			Education physique	13-02
	U.Q.A.M.	43	Kinanthropologie	18-01
	U.Q.T.R.	44	Dépt. psycho. éduc. physique	02-03
			Dépt. sciences activités physiques	02-11
			Dépt. sciences du loisir	02-17
			Serv. act. phys. et sportive	02-31
	Concordia	80	Arts et Sciences:	
			Bio-physical education	81-25

SOUS-SECTEUR	UNIVERSITE	CODE	UNITE ET SOUS-UNITE ADMINISTRATIVES	CODE
GENIE				
A) CIVIL, MECANIQUE ET ELECTRIQUE				
	Laval	10	Sciences:	
			Génie civil	36-05
			Génie électrique	36-06
			Génie mécanique	36-07
	Polytechnique	23	Génie civil:	
			Direction	01-01
			Sect. environnement	01-02
			Sect. hydraulique	01-03
			Sect. mécanique des sols	01-04
			Sect. structures	01-05
			Sect. topométrie	01-06
			Sect. transports	01-07
			Génie mécanique:	
			Diraction	02-01
			Sect. aérothermique	02-02
			Sect. design machines	02-03
			Sect. mécanique appliquée	02-04
			Génie électrique:	
			Direction	03-01
			Automation, communi. inform.	03-02
			Sect. électronique	03-03
			Sect. électrotechnique	03-04
			Electromagne hyperfréq.	03-05
			Sect. biomédical	03-07

SOUS-SECTEUR	UNIVERSITE	CODE	UNITE ET SOUS-UNITE ADMINISTRATIVES	CODE
GENIE (suite)				
A) CIVIL, MECANIQUE ET ELECTRIQUE (suite)				
	Sherbrooke	30	Sciences appliquées:	
			Direction	07-00
			Génie civil	07-01
			Génie électrique	07-02
			Génie mécanique	07-03
			Administration de faculté	07-04
	I.N.R.S.	47	Energie	05-03
			Eau	05-04
			Télécommunication	05-07
	E.T.S.	51	Administration	11-01
			Enseignement	11-02
			Communications	11-03
	McGill	70	Engineering:	
			Civil	02-03
			Electrical	02-04
			Mechanical	02-05
	Concordia	80	Engineering:	
			Deans office	04-01
			Civil	04-02
			Electrical	04-03
			Mechanical	04-04
			Building studies	04-06
B) AUTRES				
	Laval	10	Sciences:	
			Géologie - minéralogie	36-08

SOUS-SECTEUR	UNIVERSITE	CODE	UNITE ET SOUS-UNITE ADMINISTRATIVES	CODE
GENIE (suite)				
B) AUTRES				
	Laval (suite)	10	Métallurgie	36-10
	Polytechnique	23	Génie métallurgique:	
			Direction	05-01
			Autres	05-02
			Génie minier:	
			Direction	06-01
			Mines	06-02
			Géologie	06-03
			Génie industriel:	
			Direction	09-01
			Administration	09-02
			Génie - finance	09-03
			Production	09-04
			Transport:	
			Direction	14-01
			Autres	14-02
			Centre dével. technologique:	
			Direction	32-01
			Autres	32-02
			Inst. rech. exploi. minier:	
			Direction	33-01
			Autres	33-02
			Centre d'ingénierie nordique de l'Ecole Polytechnique:	
			Direction	34-01
			Autres	34-02

SOUS-SECTEUR	UNIVERSITE	CODE	UNITE ET SOUS-UNITE ADMINISTRATIVES	CODE
GENIE				
B) AUTRES (suite)				
	U.Q.T.R.	44	Dépt. ingénierie	02-06
	McGill	70	Mining metall. engineering	02-07
			Geological science	20-09
GEOGRAPHIE				
	Laval	10	Lettres:	
			Géographie	39-05
			Cartographie	39-16
	Montréal	21	Arts et Sciences:	
			Géographie	05-04
	Sherbrooke	30	Arts:	
			Géographie	01-04
	U.Q.A.M.	43	Géographie	15-01
	Bishop's	60	Geography	01-11
	McGill	70	Science:	
			Geography	20-02
	Concordia	80	Arts et Sciences:	
			Geography	81-09
LETTRES, HISTOIRE ET PHILOSOPHIE				
	Laval	10	Lettres:	
			Lettres	39-00
			Histoire	39-04
			Littérature	39-08
			Langues - linguistique	39-14
			Archives de folklore	39-26

SOUS-SECTEUR	UNIVERSITE	CODE	UNITE ET SOUS-UNITE ADMINISTRATIVES	CODE
LETTRES, HISTOIRE ET PHILOSOPHIE (suite)				
	Laval (suite)	10	Français non-francophone	39-47
			Anglais non-anglophone	39-48
			Philosophie:	
			Direction	40-00
			Enseignement	40-01
			Centre international de recherche sur le bilinguisme	64-10 90-20
	Montréal	21	Arts et Sciences:	
			Etudes anglaises	05-02
			Etudes françaises	05-03
			Histoire	05-05
			Linguistique, philologie	05-06
			Etudes anciennes et modernes	05-08
			Institut d'études médiévales	05-10
			Philosophie	05-11
			Institut d'histoire socio-politique	05-29
			Histoire de l'art	05-31
			Banque de terminologie	17-00
			Etudes juives	22-00
	Sherbrooke	30	Arts:	
			Anglais	01-01
			Français	01-03
			Histoire	01-05
			Philosophie	01-07
	U.Q.A.M.	43	Famille des lettres	06-01
			Etudes littéraires	14-01
			Histoire	16-01

SOUS-SECTEUR	UNIVERSITE	CODE	UNITE ET SOUS-UNITE ADMINISTRATIVES	CODE
LETTRES, HISTOIRE ET PHILOSOPHIE (suite)				
	U.Q.A.M. (suite)	43	Linguistique	19-01
			Philosophie	21-01
	U.Q.T.R.	44	Dépt. des lettres	02-02
			Dépt. de philosophie	02-04
			Dépt. langues modernes	02-14
	Bishop's	60	The Faculty:	
			Classics	01-04
			Drama	01-05
			English	01-08
			Foreign languages	01-09
			French	01-10
			History	01-12
			Philosophy	01-15
	McGill	70	Arts:	
			Classics	03-03
			English	03-05
			History	03-07
			Spanish	03-08
			Italian language and litterature	03-10
			French	03-11
			Philosophy	03-12
			German	03-14
			French second language	03-20
			Linguistics	03-21
			Russian	03-22
			East asian languages	03-23

SOUS-SECTEUR	UNIVERSITE	CODE	UNITE ET SOUS-UNITE ADMINISTRATIVES	CODE
LETTRES, HISTOIRE ET PHILOSOPHIE (suite)				
	McGill (suite)	70	Jewish studies	03-24
			Centre d'études canadiennes-françaises	03-32
			French summer school	03-33
			Comparative litterature	03-34
			Continuing education:	
			Languages	21-02
	Concordia	80	Arts et Science:	
			Classics	81-03
			English	81-06
			French	81-08
			History	81-10
			Philosophy	81-12
			Modern languages, linguistics	81-17
			Teaching english second language	81-26
MATHEMATIQUES ET INFORMATIQUE				
	Laval	10	Sciences:	
			Mathématiques	36-09
			Informatique	36-15
			Centre de traitement:	
			Direction	57-01
			Analyse programmation	57-02
			Recherches	57-03
			Exploitation	57-04

SOUS-SECTEUR	UNIVERSITE	CODE	UNITE ET SOUS-UNITE ADMINISTRATIVES	CODE
MATHEMATIQUES ET INFORMATIQUE (suite)				
	Montréal	21	Arts et Sciences:	
			Informatique	05-16
			Mathématiques	05-17
			Centre de recherche en mathématiques	18-00
			Centre de sondage	21-00
			Informatique:	
			Centre de calcul	27-01
			Centre de recherche sur les transports	37-00
	H.E.C.	22	Méthodes quantitatives	22-00
			Informatique	79-00
	Polytechnique	23	Génie électrique:	
			Communication informatique	03-08
			Département de mathématiques:	
			Direction	11-01
			Autres	11-02
			Génie industriel:	
			Recherche opérationnelle	09-05
			Centre de calcul:	
			Direction	57-01
			Autres	57-02
	Sherbrooke	30	Sciences:	
			Mathématiques	08-03
			Centre de calcul	11-04
	U.Q.A.M.	43	Mathématiques	20-01
			Informatique	50-03

SOUS-SECTEUR	UNIVERSITE	CODE	UNITE ET SOUS-UNITE ADMINISTRATIVES	CODE
MATHEMATIQUES ET INFORMATIQUE (suite)				
	U.Q.T.R.	44	Mathématiques	02-07
	Bishop's	60	The Faculty:	
			Mathematics	01-13
			Computer Science	01-23
	McGill	70	Engineering:	
			Computer Sciences	02-09
			Computing Centre	16-00
			Sciences:	
			Mathematics	20-10
	Concordia	80	Commerce et Administration:	
			Quantitative methods	03-06
			Engineering:	
			Computer Sciences	04-05
			Computer	51-00
			Arts et Sciences:	
			Mathematics	81-20
MUSIQUE				
	Laval	10	Arts:	
			Ecole de musique	34-05
			Ecole de musique CEGEP Ste-Foy	34-06
	Montréal	21	Faculté de musique	08-00
	Sherbrooke	30	École de musique	14-00
	Bishop's	60	The Faculty:	
			Music	01-14
	McGill	70	Music	08-00
	Concordia	80	Fine Arts:	
			Music	06-07

SOUS-SECTEUR	UNIVERSITE	CODE	UNITE ET SOUS-UNITE ADMINISTRATIVES	CODE
SCIENCES INFIRMIERES				
	Laval	10	Sciences de la santé	29-00
			Sciences infirmières	49-00
			Perfectionnement infirmières	51-49
	Montréal	21	Faculté de nursing	09-00
	Sherbrooke	30	Faculté de médecine:	
			Dept. sciences infirmières	05-29
	U.Q.T.R.	44	Département sciences santé	02-12
	McGill	70	Medecine:	
			School of graduate nurses	06-21
			School of nursing spécial program	06-38
			Continuing Education	
			Nursing	21-10
PHYSIQUE ET GENIE PHYSIQUE				
	Laval	10	Sciences:	
			Physique	36-13
			Van de Graaff	36-14
	Montréal	21	Arts et sciences:	
			Physique	05-18
			Laboratoire physique nucléaire	05-20
	Polytechnique	23	Génie physique:	
			Direction	08-01
			Section physique optique	02-02
			Section physique des solides	08-03

SOUS-SECTEUR	UNIVERSITE	CODE	UNITE ET SOUS-UNITE ADMINISTRATIVES	CODE
PHYSIQUE ET GENIE PHYSIQUE (suite)				
	Polytechnique (suite)	23	Section physique des rayonnements	08-04
			Section physique générale	08-05
			Institut de génie nucléaire:	
			Direction	12-01
			Autres	12-02
			Groupe d'analyse nucléaire	12-03
	Sherbrooke	30	Médecine:	
			Biophysique	05-03
			Sciences:	
			Physique	08-04
	U.Q.A.M.	43	Physique	22-01
	U.Q.T.R.	44	Physique	02-08
	Bishop's	60	The Faculty:	
			Physics	01-16
	McGill	70	Sciences:	
			Meteorology	20-05
			Physics	20-06
	Concordia	80	Arts et Sciences:	
			Physics	81-22
PSYCHOLOGIE				
	Laval	10	Sciences sociales:	
			Ecole de psychologie	33-10
	Montréal	21	Arts et Sciences:	
			Inst. de psychologie	05-12

SOUS-SECTEUR	UNIVERSITE	CODE	UNITE ET SOUS-UNITE ADMINISTRATIVES	CODE
PSYCHOLOGIE (suite)				
	Sherbrooke	30	Arts:	
			Psychologie	01-08
	U.Q.A.M.	43	Psychologie	23-01
	Bishop's	60	The Faculty:	
			Psychology	01-18
	McGill	80	Sciences:	
			Psychology	20-03
	Concordia	80	Arts et Sciences:	
			Psychology	81-14
SCIENCES DE L'ADMINISTRATION				
	Laval	10	Sciences de l'administration	43-00
			Sciences de l'administration: (cours d'été)	51-43
	H.E.C.	22	Finance	11-00
			Production	12-00
			Adm. org. ressources humaines	14-00
			Sciences comptables	16-00
			Activités internat	23-00
			Marketing	24-00
			D.B.A.	31-00
			M.B.A.	34-00
			B.A.A.	39-00
			Centre de formation et perfectionnement	41-00
			C.S.A.	43-00
			Recherche	50-00
			D.S.A.	63-00

SOUS-SECTEUR	UNIVERSITE	CODE	UNITE ET SOUS-UNITE ADMINISTRATIVES	CODE
SCIENCES DE L'ADMINISTRATION (suite)				
	Sherbrooke	30	Faculté administration:	
			Finances	02-01
			Gestion des opérations	02-02
			Management	02-03
			Marketing	02-04
			Sciences comptables	02-05
			Adm. de la Faculté	02-06
	U.Q.A.C.	42	Sciences de l'administration	03-05
	U.Q.A.M.	43	Bc. Administration	08-01
			2ième et 3ième cycles sc. administration	08-02
			Recherche sc. adm.	08-03
			Sciences comptables	37-01
			Chaire de management	48-10
	U.Q.T.R.	44	Dépt. adm. et écomie	02-01
	U.Q.A.R.	45	Dépt. sc. adm.	04-12
	E.N.A.P.	48	Administration	06-01
			Ens. rech. (régulier)	06-02
			Perfectionnement	06-03
			Recherche	06-04
			Services académiques	06-05
	Bishop's	50	The Faculty:	
			Business administration	01-02
	McGill	70	Management:	
			Faculty administration	10-01

SOUS-SECTEUR	UNIVERSITE	CODE	UNITE ET SOUS-UNITE ADMINISTRATIVES	CODE
SCIENCES DE L'ADMINISTRATION (suite)				
	McGill (suite)	70	Accountancy	10-02
			Business commerce	10-03
			Continuing education:	
			Management	21-03
	Concordia	80	Commerce et Administration:	
			Dean's office	03-01
			Accountancy	03-02
			Management	03-03
			Finance	03-04
			Marketing	03-05
SCIENCES DE L'EDUCATION				
	Laval	10	Service pédagogie universitaire	28-00
			Sciences de l'éducation:	
			Direction	35-00
			Direction d'études	35-02
			Counseling orient.	35-03
			Pédagogie	35-04
			Adm. polit. scol.	35-05
			Didactique	35-07
			Méth. quant.	35-10
			Technol. de l'enseignement	35-11
			Cert. animation	35-14
			Form. maîtres ens. prof.	35-18
			PPMEP/ens. rech. EL.2	35-19
			Perf. maîtres franc.	35-21

SOUS-SECTEUR	UNIVERSITE	CODE	UNITE ET SOUS-UNITE ADMINISTRATIVES	CODE
<u>SCIENCES DE L'EDUCATION (suite)</u>	Montréal	21	Arts et sciences:	
			Ecole de psycho-éd.	05-13
			Sciences de l'éducation:	
			Direction	13-01
			Adm. scol.	13-02
			Orthopédagogie	13-03
			Ed. pré-scol. et ens. élém.	13-04
			Ens. sec. et coll.	13-05
			Mesure et éval.	13-06
			Andragogie	13-07
			Ed. comp. fond. éduc.	13-08
			Tech. éduc.	13-09
	Sherbrooke	30	For. Maîtres	04-00
			Sciences de l'éducation:	
			Pédagogie	06-02
			Psycho-péd.	06-03
			Adm. fac.	06-04
			Educ. spéc.	06-05
			Inform. scol. et prof.	06-06
			Direction	15-01
			Dép. édu. spécialisée	15-02
			Dép. enseig. préscolaire et primaire	15-03
			Dép. information scolaire et profess.	15-04
			Dép. de pédagogie	15-05
	U.Q.A.C.	42	Sc. éducation	03-03
	U.Q.A.M.	43	Form. maîtres	04-01
			Permafra	04-02
			Sc. éducation	26-01
			Maîtrise prof. éduc.	26-02

SOUS-SECTEUR	UNIVERSITE	CODE	UNITE ET SOUS-UNITE ADMINISTRATIVES	CODE
SCIENCES DE L'EDUCATION (suite)				
	U.Q.T.R.	44	Sciences de l'éducation	02-18
	U.Q.A.R.	45	Sciences de l'éducation	04-08
	I.N.R.S.	47	Education	05-09
	Bishop's	60	Education	01-07
	McGill	70	Education:	
			Education	04-00
			Plan directeur	04-01
			Continuing Education:	
			Education	21-05
	Concordia	80	Arts & Sciences:	
			Education	81-05
			Andragogy	81-24
SCIENCES RELIGIEUSES				
	Laval	10	Faculté de théologie:	
			Direction	38-00
			Enseignement	38-01
			Institut de catéchèse	38-04
			Sociologie religieuse	90-02
	Montréal	21	Faculté de théologie	14-00
	Sherbrooke	30	Faculté de théologie	09-00
	U.Q.A.C.	42	Dépt. sciences religieuses	03-06
	U.Q.A.M.	43	Dépt. sciences religieuses	29-01

SOUS-SECTEUR	UNIVERSITE	CODE	UNITE ET SOUS-UNITE ADMINISTRATIVES	CODE
SCIENCES RELIGIEUSES (suite)				
	U.Q.T.R.	43	Dépt. de théologie	02-10
	U.Q.A.R.	44	Dépt. sciences religieuses	04-11
	Bishop's	60	Religion	01-19
	McGill	70	Religious Studies:	
			Religious Studies	09-00
			Institute of Islamic studies	09-01
	Concordia	80	Arts et Sciences:	
			Theological Studies	81-15
			Religion	81-28
SCIENCES SOCIALES ET POLITIQUES				
	Laval	10	Sciences sociales:	
			Direction	33-00
			Sociologie	33-01
			Service social	33-02
			Relations industrielles	33-04
			Anthropologie	33-06
			Sciences politiques	33-08
	Montréal	21	Arts et Sciences:	
			Anthropologie	05-21
			Criminologie	05-22
			Démographie	05-23
			Sciences politiques	05-25
			Relations industrielles	05-26

SOUS-SECTEUR	UNIVERSITE	CODE	UNITE ET SOUS-UNITE ADMINISTRATIVES	CODE
SCIENCES SOCIALES ET POLITIQUES (suite)				
	Montréal (suite)	21	Ecole de service social	05-27
			Sociologie	05-28
			Centre inter. de criminologie comparée	19-00
	Sherbrooke	30	Arts:	
			Service social	01-09
	U.Q.A.M.	43	Sciences politiques:	27-01
			Sociologie	31-01
			Travail social	35-01
			Rass. anim. et rech. culturelle	36-01
	Bishop's	60	The Faculty:	
			Political Science	01-17
			Sociology	01-20
	McGill	70	Arts:	
			Political Science	03-04
			Anthropology	03-15
			Sociology	03-27
			Graduate studies:	
			Industrial relations centre	11-08
			School of social work	11-09
	Concordia	80	Arts et Sciences:	
			Applied Social Science	81-02
			Political science	81-13
			Sociology, anthropology	81-16

APPENDICE IV

EXEMPLES DE SIMULATION DES RÉGRESSIONS ET DES MOYENNES SIMULÉES

Afin de mieux comprendre les techniques de simulation, deux exemples de simulation sont présentés. A l'aide d'un sous-ensemble fictif de professeurs/chercheurs "non-médecins" à plein temps dont le plus haut diplôme en est un de 1er cycle, l'on est à même d'expliquer le processus de calcul, d'une part, de la différence moyenne simulée et, d'autre part, de l'augmentation moyenne relative à un sous-ensemble donné en 1981-82 par rapport à 1980-81.

Exemple 1

Le référentiel de base utilisé dans cet exemple représente l'échelle moyenne des rémunérations pour l'année 1980-81 de l'ensemble des professeurs/chercheurs "non-médecins", sans distinction quant aux diplômes de 1er, 2ième et 3ième cycles.

De ces statistiques individuelles, on dégage la statistique d'ensemble "différence moyenne simulée" de + 47,80 $. On peut donc conclure qu'en moyenne, les professeurs/chercheurs non-médecins détenteurs d'un diplôme de 1er cycle, sont rémunérés 47,80 $ de plus par rapport à l'ensemble et ce, quel que soit l'âge. On note dans cet exemple que l'individu numéro 10 est rémunéré sensiblement au-dessus de l'échelle moyenne de l'ensemble des universités et de ce fait rend la différence moyenne simulée positive.

Exemple 2

Le référentiel de base utilisé dans l'exemple 2 représente l'échelle moyenne des rémunératons pour l'année 1980-81 de l'ensemble des professeurs/chercheurs "non-médecins" détenteurs d'un diplôme de 1er cycle.

Cet exemple permet de déterminer l'augmentation moyenne obtenue en soustrayant de la rémunération observée en 1981-82, la rémunération estimée à partir du référentiel de base 1980-81. Cette différence moyenne simulée caractérise l'évolution moyenne de l'infrastructure salariale de 1980-81 à 1981-82. Cet exemple fait état également d'un roulement de personnel. En effet, les professeurs/chercheurs numéro 4, 8 et 10 apparaissant en 1980-81 sont remplacés en 1981-82 par les professeurs/chercheurs numéro 11 et 12. Ce roulement de personnel a pour effet d'inégaler l'augmentation moyenne à la différence observée entre les deux rémunérations annuelles de base.

On peut donc conclure qu'en moyenne les professeurs/chercheurs détenteurs d'un diplôme de 1er cycle en 1981-82 étaient rémunérés 3 546,11 $ de plus par rapport à ceux de 1979-80 et ce quel que soit l'âge.

On note à partir de cet exemple que le référentiel de base utilisé dans un processus de simulation conditionne énormément les données statistiques. Un choix judicieux du référentiel de base s'impose donc lors de l'utilisation de ces dernières.

Graphique 3

Exemple 1 de simulation

SOUS-ENSEMBLE FICTIF
PROFESSEURS/CHERCHEURS «NON-MÉDECINS» À PLEIN TEMPS
SUIVANT L'ANNÉE BUDGÉTAIRE 1980-81 ET LE DIPLÔME DE 1er CYCLE

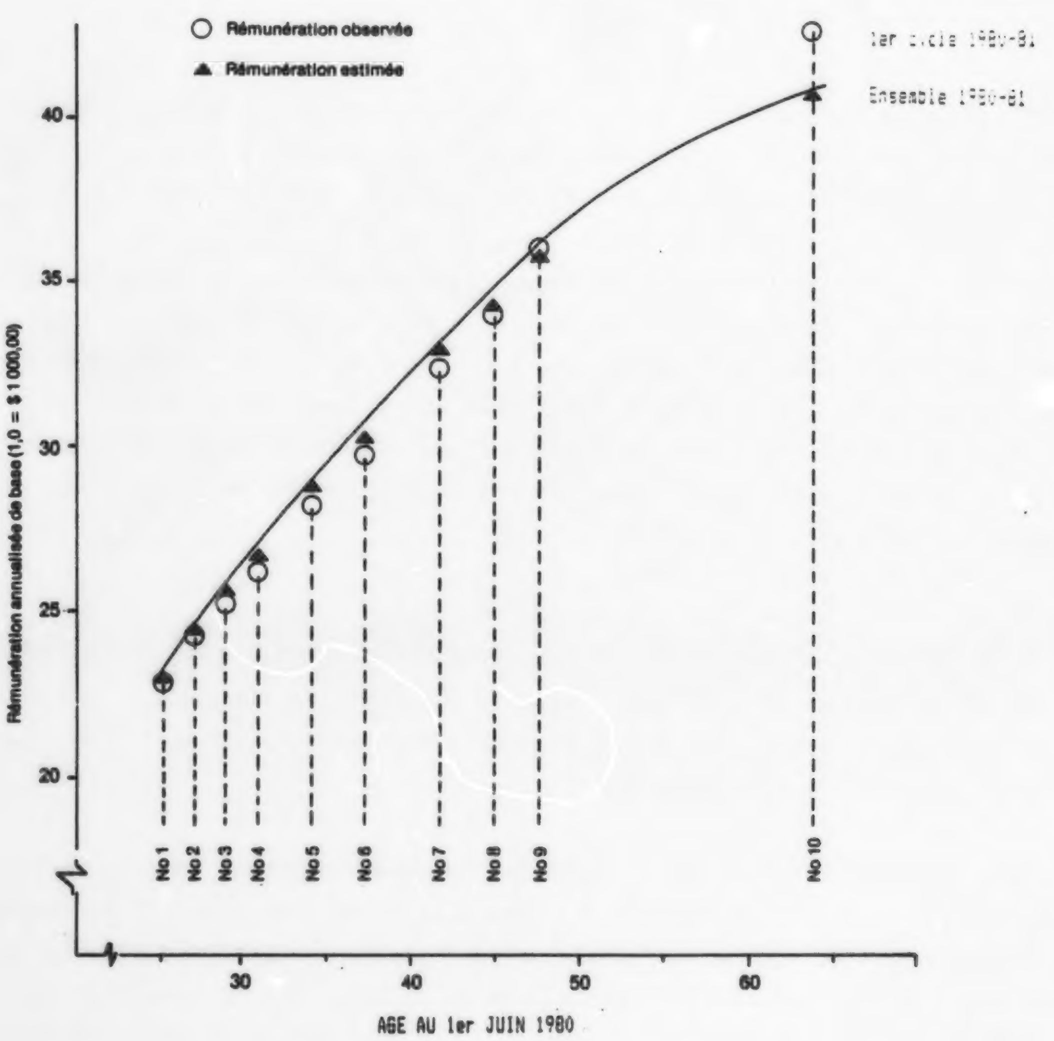

Prof/cherc	Age	Rém. annuel de base 1980-81 Observée (○)	Estimée (▲)	Diff. Rém. (○-▲)	Différence moy. simulée
No 1	25	22 574	22 571	+ 3	
No 2	27	23 843	23 891	- 48	
No 3	29	25 074	25 162	- 88	
No 4	31	26 267	26 384	- 117	
No 5	34	27 984	28 125	- 141	
No 6	37	29 616		- 140	—— + 478
No 7	42	32 144	32 228	- 84	10
No 8	45	33 546	33 564	- 18	
No 9	48	34 862	34 791	+ 71	
No 10	65	40 694	39 654	+ 1040	
Ensemble		296 604	296 126	+ 478	

37-7705-10

Graphique 4

Exemple II de simulation

SOUS-ENSEMBLE FICTIF
PROFESSEURS/CHERCHEURS «NON-MÉDECINS» À PLEIN TEMPS
SUIVANT L'ANNÉE BUDGÉTAIRE (1980-81 ET 1981-82) **ET LILÔME DE 1er CYCLE**

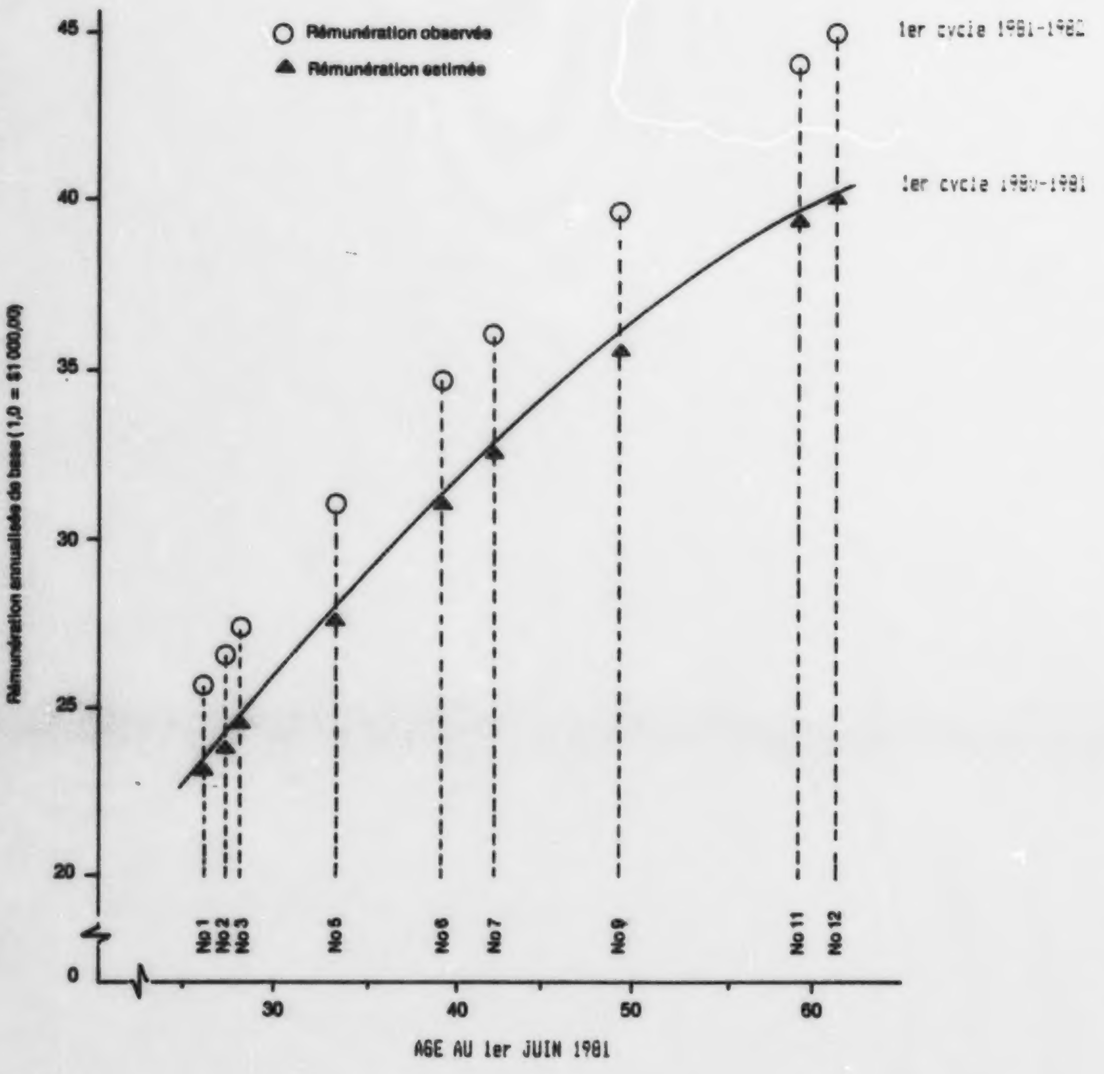

Prof/cherc	80-81	81-82	Rémunération annuelle de base Observée (○) 1981-82	Estimée (▲) 1980-81	Diff. Rém. 81-82/80-81 (○-▲)	Différence moy. simulée
No 1	26	27	25 770	22 852	+ 2918	
No 2	27	28	26 491	23 532	+ 2959	
No 3	28	29	27 200	24 200	+ 3000	
No 4	31	n/a	n/a	26 136	n/a	
No 5	33	34	30 577	27 368	+ 3209	
No 6	39	40	34 660	30 790	+ 3470	$\frac{+31\,915}{9} = 3546.11$
No 7	42	43	35 949	32 346	+ 3603	
No 8	44	n/a	n/a	33 325	n/a	
No 9			39 500	35 573	+ 3927	
No 11			43 256	38 892	+ 4364	
No 12			43 968	39 503	+ 4465	
No 10			n/a	40 587	n/a	
Ensemble			307 371	375 104	+ 31 915	

37-7705-1

Number/
Numéro

2

RAPPORT SUR LA CARACTÉRISATION DES MASSES SALARIALES (C.M.S.) DU PERSONNEL PROFESSIONNEL ENSEIGNANT ET NON-ENSEIGNANT DES UNIVERSITÉS DU QUÉBEC 1981-1982

Partie II: Tableaux statistiques

Québec

RAPPORT SUR LA CARACTÉRISATION DES MASSES SALARIALES (C.M.S.)
DU PERSONNEL ENSEIGNANT ET NON-ENSEIGNANT
DES UNIVERSITÉS DU QUÉBEC
1981-1982

PARTIE II: TABLEAUX STATISTIQUES

Gouvernement du Québec
Ministère de l'Enseignement supérieur,
de la Science et de la Technologie
Direction générale de l'enseignement
et de la recherche universitaires
Direction de la planification
et du développement

Mai 1985

Responsable: M. Gaston Barrette
Directeur adjoint
Ministère de l'Enseignement supérieur,
de la Science et de la Technologie
Direction générale de l'enseignement
et de la recherche universitaires
Direction de la planification
et du développement
1035 De La Chevrotière
Edifice "G", 20ième étage
QUEBEC QC
G1R 5A5
(418) 643-7923

Dépôt légal: deuxième trimestre 1985
Bibliothèque nationale du Québec

ISSN: 0710 6378

© Gouvernement du Québec

TABLE DES MATIERES

	PAGE
Présentation	IV
Liste des tableaux	IX
Ensemble des universités	1
Université Laval	61
Université de Montréal	129
Ecole des Hautes Etudes commerciales	195
Ecole Polytechnique	229
Université de Sherbrooke	265
Université du Québec	327
Université Bishop's	399
Université McGill	433
Université Concordia	497

PRESENTATION

Ce document est la deuxième partie du rapport portant sur la Caractérisation des masses salariales du personnel professionnel enseignant et non-enseignant des universités du Québec. Complétant la première partie du rapport qui faisait une analyse et une synthèse des données, le présent document comprend la série complète des tableaux sur le personnel professionnel de chaque école et université du réseau universitaire du Québec.

Le lecteur plus particulièrement intéressé aux aspects méthodologiques de cette enquête est prié de consulter les appendices III et IV de la partie Analyse de ce rapport.

LISTE DES TABLEAUX

NOTE:
- La liste des tableaux suivante s'applique à toutes les universités, mais certains tableaux, (ceux qui concernent les médecins ou quand le nombre ne justifie pas la publication du tableau) sont absents pour certaines universités.
- Le lecteur est invité à se servir du code pour retrouver le tableau qu'il désire consulter dans chacune des sections.

Rang académique: professeurs/chercheurs "médecins"

T/2-4-0 EEPT, masses salariales et rémunérations totales moyennes

T/2-4-1 Effectifs engagés, rémunérations annuelles/âges moyens

T/2-4-2 EEPT suivant le sexe

T/2-4-4 EEPT suivant le lieu de naissance (Canada)

T/2-4-5 EEPT suivant la citoyenneté

Diplôme: professeurs/chercheurs "non-médecins"

T/2-5-0 EEPT, masses salariales et rémunérations totales moyennes

T/2-5-1 Effectifs engagés, rémunérations annuelles/âges moyens

T/2-5-2 EEPT suivant le sexe

T/2-5-4 EEPT suivant le lieu de naissance (Canada)

T/2-5-5 EEPT suivant la citoyenneté

Sous-secteur: professeurs/chercheurs "non-médecins"

T/2-6-1 EEPT, masses salariales et rémunérations totales moyennes

T/2-6-2 EEPT suivant le sexe

Rang académique: professeurs/chercheurs "non-médecins"

T/2-7-0 EEPT, masses salariales et rémunérations totales moyennes

T/2-7-1 Effectifs engagés, rémunérations annuelles/âges moyens

T/2-7-2 EEPT suivant le sexe

T/2-7-4 EEPT suivant le lieu de naissance (Canada)

T/2-7-5 EEPT suivant la citoyenneté

Classe d'emploi: personnel professionnel

T/1-1-0 EEPT (1) par classe d'emploi selon l'université

T/1-1-0 EEPT par université selon l'unité et la sous-unité

Classe d'emploi: personnel à plein temps

T/2-1-2 EEPT suivant le sexe

T/2-1-4 EEPT suivant le lieu de naissance (Canada)

T/2-1-5 EEPT suivant la citoyenneté

T/2-1-6 EEPT suivant le diplôme

Diplôme: professeurs/chercheurs "médecins"

T/2-2-0 EEPT, masses salariales et rémunérations totales moyennes

T/2-2-1 Effectifs, engagés, rémunérations annuelles/âges moyens

T/2-2-2 EEPT suivant le sexe

T/2-2-4 EEPT suivant le lieu de naissance (Canada)

T/2-2-5 EEPT suivant la citoyenneté

Sous-secteur: professeurs/chercheurs "médecins"

T/2-3-0 EEPT, masses salariales et rémunérations totales moyennes

T/2-3-1 Effectifs engagés, rémunérations annuelles/âges moyens

T/2-3-2 EEPT suivant le sexe

T/2-3-4 EEPT suivant le lieu de naissance (Canada)

T/2-3-5 EEPT suivant la citoyenneté

(1): EEPT: Effectifs équivalents plein temps

Infrastructure salariale

Diplôme: professeurs/chercheurs "médecins"

T/4-2-12 Différences moyennes simulées

T/4-2-13 Variations moyennes simulées 1980-81/1979-80

T/4-2-14 Effectifs et rémunérations moyennes de base estimées selon le diplôme et l'âge au 1er juin 1980

T/4-2-15 Effectifs et rémunérations moyennes de base estimées selon le diplôme et l'âge au 1er juin 1981

Sous-secteur: professeurs/chercheurs "médecins"

T/4-3-7 Différences moyennes simulées

T/4-3-8 Variation moyennes 1980-81/1979-80

T/4-3-9 Effectifs et rémunérations moyennes de base estimées selon le sous-secteur et l'âge au 1er juin 1980

T/4-3-10 Effectifs et rémunérations moyennes de base estimées selon le sous-secteur et l'âge au 1er juin 1981

Rang académique: professeurs/chercheurs "médecins"

T/4-4-13 Différences moyennes simulées

T/4-4-14 Variations moyennes 1980-81/1979-80

T/4-4-15 Effectifs et rémunérations moyennes de base estimées selon le rang académique et l'âge au 1er juin 1980

T/4-4-16 Effectifs et rémunérations moyennes de base estimées selon le rang académique et l'âge au 1er juin 1981

<u>Diplôme: professeurs/chercheurs "non-médecins"</u>

T/4-5-12 Différences moyennes simulées

T/4-5-13 Variations moyennes 1980-81/1979-80

T/4-5-14 Effectifs et rémunérations moyennes de base estimées selon le diplôme et l'âge au 1er juin 1980

T/4-5-15 Effectifs et rémunérations moyennes de base estimées selon le diplôme et l'âge au 1er juin 1981

<u>Rang académique: professeurs/chercheurs "non-médecins"</u>

T/4-7-13 Différences moyennes simulées

T/4-7-14 Variations moyennes 1980-81/1979-80

T/4-7-15 Effectifs et rémunérations moyennes de base estimées selon le rang académique et l'âge au 1er juin 1980

T/4-7-16 Effectifs et rémunérations moyennes de base estimées selon le rang académique et l'âge au 1er juin 1981

ENSEMBLE DES UNIVERSITES

REPARTITION DES EFFECTIFS EQUIVALENTS PLEIN TEMPS DU PERSONNEL PROFESSIONNEL
SUIVANT L'UNIVERSITE, L'UNITE, LA SOUS-UNITE,
LA CLASSE D'EMPLOI ET L'ANNEE BUDGETAIRE 1980-81/1981-82

SOUS-UNITE ADMINISTRATIVE	DIR (ENS/RECH)		DIR (AUTRE FONCT)		PROF/CHERCHEUR		AUXIL (ENS/RECH)		PROFL EXEC		ENSEMBLE	
UNITE ADMINISTRATIVE	80-81	81-82	80-81	81-82	80-81	81-82	80-81	81-82	80-81	81-82	80-81	81-82
UNIVERSITE LAVAL	145,25	143,60	42,66	41,84	1074,89	1068,89	0,00	0,00	479,19	490,89	1741,99	1745,26
UNIVERSITE DE MONTREAL	143,21	141,66	43,00	42,00	1180,82	1184,17	0,75	1,08	558,52	532,44	1926,24	1901,34
HAUTES ETUDES COMMERCIALES	12,00	12,00	19,98	18,00	96,97	111,00	0,00	0,00	23,00	25,67	151,95	166,67
ECOLE POLYTECHNIQUE	10,00	10,00	9,00	8,00	180,80	182,76	6,01	8,91	31,34	32,70	237,13	242,36
UNIVERSITE DE SHERBROOKE	101,56	94,70	17,00	13,00	501,81	499,73	0,00	0,00	127,90	127,90	748,27	735,33
UNIVERSITE DU QUEBEC	335,54	395,97	164,79	236,49	1007,27	1055,02	25,16	31,95	565,35	513,86	2098,10	2233,25
UNIVERSITE BISHOP'S	1,00	1,00	6,00	5,00	70,00	72,00	0,00	0,00	4,00	4,00	81,00	82,00
UNIVERSITE MCGILL	183,35	170,14	34,71	33,17	1129,38	1148,35	1,25	2,00	130,19	117,41	1478,89	1471,09
UNIVERSITE CONCORDIA	73,90	82,00	68,25	66,08	544,84	536,19	0,00	8,79	199,14	210,49	886,13	903,55
ENSEMBLE DES UNIVERSITES	1005,81	1051,07	405,39	463,58	5786,78	5858,11	33,17	52,73	2118,63	2055,36	9349,70	9480,85

ENSEMBLE DES UNIVERSITES

PERSONNEL A PLEIN TEMPS

REPARTITION DES EFFECTIFS EQUIVALENTS PLEIN TEMPS/POURCENTAGES MOYENS
SUIVANT
LA CLASSE D'EMPLOI, L'ANNEE BUDGETAIRE ET LE SEXE

SEXE		CLASSE D'EMPLOI Dir (ens/rech) 1980-1981	1981-1982	Dir (aut fonct) 1980-1981	1981-1982	Prof/cherc 1980-1981	1981-1982	Auxil (ens/rech) 1980-1981	1981-1982	Profl exec 1980-1981	1981-1982	ENSEMBLE 1980-1981	1981-1982
MASCULIN	Effectifs équivalents plein temps	888,52	927,97	362,83	408,42	4875,94	4917,07	25,45	41,19	1452,35	1394,43	7605,08	7689,09
	o/o Moyen/ensemble	88,31		88,75		84,10		77,56		68,20		81,22	
FÉMININ	Effectifs équivalents plein temps	117,30	123,08	42,56	55,19	910,77	940,95	7,72	11,56	666,28	660,89	1744,63	1791,66
	o/o Moyen/ensemble	11,69		11,25		15,90		22,44		31,80		18,78	
ENSEMBLE	Effectifs équivalents plein temps	1005,82	1051,05	405,39	463,60	5786,71	5858,02	33,17	52,75	2118,63	2055,32	9349,72	9480,75
	o/o Moyen/ensemble	100,00		100,00		100,00		100,00		100,00		100,00	

T/2-1-2

ENSEMBLE DES UNIVERSITES

STATUT D'EMPLOI: PLEIN TEMPS
REPARTITION DES EFFECTIFS EQUIVALENTS PLEIN TEMPS / POURCENTAGES MOYENS
SUIVANT
LA CLASSE D'EMPLOI, L'ANNEE BUDGETAIRE ET LE LIEU DE NAISSANCE (CANADA)

STATISTIQUE / LIEU DE NAISSANCE		CLASSE D'EMPLOI											
		Dir (ens rech)		Dir (aut fonct)		Prof/cherc		Auxil (ens rech)		Prof execution		ENSEMBLE	
		1980-81	1981-82	1980-81	1981-82	1980-81	1981-82	1980-81	1981-82	1980-81	1981-82	1980-81	1981-82
CANADA	EEPT	639.32	673.62	313.51	372.93	3,173.80	3,228.89	27.17	36.91	1,665.54	1,632.29	5,819.34	5,944.64
	%moyen / s-e rep	76.67%		92.25%		67.75%		77.50%		87.52%		74.65%	
AILLEURS	EEPT	187.16	212.29	28.16	29.50	1,527.18	1,521.03	4.75	13.85	239.62	230.57	1,986.87	2,007.24
	% moyen / s-e rep	23.33%		7.75%		32.25%		22.50%		12.48%		25.35%	
S-E Rep	EEPT	826.48	885.91	341.67	402.43	4,700.98	4,749.92	31.92	50.76	1,905.16	1,862.86	7,806.21	7,951.88
S-E N-REP	EEPT	179.34	165.14	63.72	61.17	1,085.73	1,108.10	1.25	2.00	213.48	192.46	1,543.52	1,528.87
ENSEMBLE	EEPT	1,005.82	1,051.05	405.39	463.60	5,786.71	5,858.02	33.17	52.76	2,118.64	2,055.32	9,349.73	9,480.75

EEPT: effectifs equivalents plein temps
S-E REP: sous-ensemble reponses
S-E N-REP: sous-ensemble non-reponses

T/2-1-4

ENSEMBLE DES UNIVERSITES

STATUT D'EMPLOI: PLEIN TEMPS
REPARTITION DES EFFECTIFS EQUIVALENTS PLEIN TEMPS / POURCENTAGES MOYENS
SUIVANT
LA CLASSE D'EMPLOI, L'ANNEE BUDGETAIRE ET LA CITOYENNETE

STATISTIQUE / CITOYENNETE		CLASSE D'EMPLOI											
		Dir (ens rech)		Dir (aut fonct)		Prof/cherc		Auxil (ens rech)		Prof execution		ENSEMBLE	
		1980-81	1981-82	1980-81	1981-82	1980-81	1981-82	1980-81	1981-82	1980-81	1981-82	1980-81	1981-82
CANADIENNE	EEPT	885.37	921.71	362.14	416.63	4,704.94	4,771.88	31.31	48.60	1,903.25	1,860.23	7,887.01	8,019.05
	%moyen / s-e rep	88.16%		96.74%		81.56%		93.01%		94.72%		85.82%	
AUTRES	EEPT	117.45	125.34	12.25	14.00	1,067.88	1,074.58	1.86	4.15	110.37	99.49	1,309.81	1,317.56
	% moyen / s-e rep	11.84%		3.26%		18.44%		6.99%		5.28%		14.18%	
S-E Rep	EEPT	1,002.82	1,047.05	374.39	430.63	5,772.82	5,846.46	33.17	52.75	2,013.62	1,959.72	9,196.82	9,336.61
S-E N-REP	EEPT	3.00	4.00	31.00	32.98	13.88	11.56	0.00	0.00	105.01	95.59	152.89	144.13
ENSEMBLE	EEPT	1,005.82	1,051.05	405.39	463.61	5,786.70	5,858.02	33.17	52.75	2,118.63	2,055.31	9,349.71	9,480.74

EEPT: effectifs equivalents plein temps
S-E REP: sous-ensemble reponses
S-E N-REP: sous-ensemble non-reponses

T/2-1-5

ENSEMBLE DES UNIVERSITES

PERSONNEL A PLEIN TEMPS

REPARTITION DES EFFECTIFS EQUIVALENTS PLEIN TEMPS/POURCENTAGES MOYENS
SUIVANT
LA CLASSE D'EMPLOI, L'ANNEE BUDGETAIRE ET LE DIPLOME

DIPLOME		CLASSE D'EMPLOI										ENSEMBLE	
		Dir (ens/rech)		Dir (aut fonct)		Prof/cherc		Auxil (ens/rech)		Profl exec			
		1980-1981	1981-1982	1980-1981	1981-1982	1980-1981	1981-1982	1980-1981	1981-1982	1980-1981	1981-1982	1980-1981	1981-1982
1er CYCLE	Effectifs équivalents plein temps	119,44	121,47	253,36	289,36	657,32	662,49	18,62	22,67	1489,34	1449,87	2538,08	2545,87
	o/o Moyen/ensemble	11,71		62,45		11,33		48,06		70,42		27,00	
2e CYCLE	Effectifs équivalents plein temps	279,11	288,54	123,51	144,78	1651,12	1663,79	8,01	17,69	558,09	540,06	2619,85	2654,87
	o/o Moyen/ensemble	27,60		30,87		28,47		29,91		26,31		28,01	
3e CYCLE	Effectifs équivalents plein temps	607,27	641,03	28,53	29,46	3478,26	3531,75	6,54	12,39	71,20	65,38	4191,79	4280,02
	o/o Moyen/ensemble	60,69		6,67		60,20		22,03		3,27		44,99	
ENSEMBLE	Effectifs équivalents plein temps	1005,82	1051,05	405,39	463,60	5786,71	5858,02	33,17	52,75	2118,63	2055,32	9349,72	9480,75
	o/o Moyen/ensemble	100,00		100,00		100,00		100,00		100,00		100,00	

T/2-1-6

ENSEMBLE DES UNIVERSITES

PROFESSEURS/CHERCHEURS "MEDECINS" A PLEIN TEMPS

REPARTITION DES EFFECTIFS, DES MASSES SALARIALES ET DES REMUNERATIONS MOYENNES (1,0 = $ 1 000,00)
SUIVANT
LE DIPLOME ET L'ANNEE BUDGETAIRE

STATISTIQUE	DIPLOME						ENSEMBLE	
	1er Cycle		2e Cycle		3e Cycle			
	1980-1981	1981-1982	1980-1981	1981-1982	1980-1981	1981-1982	1980-1981	1981-1982
Effectifs équivalents plein temps	104,12	111,57	147,65	149,98	368,29	372,29	620,06	633,83
% Variation 1981-1982/1980-1981	7,15		1,57		1,09		2,22	
Masse salariale	4102,7	5071,2	5060,1	5719,8	17198,4	19491,6	26361,2	30282,7
% Variation 1981-1982/1980-1981	23,61		13,04		13,33		14,88	
Rémunération totale moyenne pondérée	39,404	45,455	34,271	38,138	46,698	52,356	42,514	47,777
% Variation 1981-1982/1980-1981	15,35		11,29		12,12		12,38	

37-7726-5 8364-847

T/2-2-0

ENSEMBLE DES UNIVERSITES

PROFESSEURS/CHERCHEURS "MEDECINS" A PLEIN TEMPS

REPARTITION DES EFFECTIFS ENGAGES ET DES REMUNERATIONS ANNUELLES MOYENNES DE BASE/AGES MOYENS*
SUIVANT
L'ANNEE BUDGETAIRE ET LE DIPLOME

STATISTIQUE	DIPLÔME						ENSEMBLE	
	1er Cycle		2e Cycle		3e Cycle			
	1980-1981	1981-1982	1980-1981	1981-1982	1980-1981	1981-1982	1980-1981	1981-1982
Effectifs engagés	115	123	156	157	389	394	660	674
Rémunération annuelle moyenne de base	38806,06	44790,27	34566,82	38204,13	45938,93	51891,90	42008,13	47407,51
Âge moyen	41,77	42,73	43,40	44,11	46,52	47,39	44,95	45,78

(*) Pour 1980-1981: Âge moyen au 1er juin 1981
Pour 1981-1982: Âge moyen au 1er juin 1982

37-7726-6 8384-847

ENSEMBLE DES UNIVERSITES

PROFESSEURS/CHERCHEURS "MEDECINS" A PLEIN TEMPS

REPARTITION DES EFFECTIFS EQUIVALENTS PLEIN TEMPS/POURCENTAGES MOYENS
SUIVANT
LE DIPLOME, L'ANNEE BUDGETAIRE ET LE SEXE

SEXE		DIPLOME 1er Cycle 1980-1981	DIPLOME 1er Cycle 1981-1982	DIPLOME 2e Cycle 1980-1981	DIPLOME 2e Cycle 1981-1982	DIPLOME 3e Cycle 1980-1981	DIPLOME 3e Cycle 1981-1982	ENSEMBLE 1980-1981	ENSEMBLE 1981-1982
MASCULIN	Effectifs équivalents plein temps	86,90	94,21	122,66	128,04	343,93	345,94	553,49	568,18
	o/o Moyen/ensemble	83,97		84,23		93,15		89,46	
FÉMININ	Effectifs équivalents plein temps	17,22	17,36	24,99	21,94	24,36	26,35	66,57	65,65
	o/o Moyen/ensemble	16,03		15,77		6,85		10,54	
ENSEMBLE	Effectifs équivalents plein temps	104,12	111,57	147,65	149,98	368,29	372,29	620,06	633,83
	o/o Moyen/ensemble	100,00		100,00		100,00		100,00	

37-7726-7 8364-847

T/2-2-2

ENSEMBLE DES UNIVERSITES

PROFESSEURS/CHERCHEURS "MEDECIN" A PLEIN TEMPS
REPARTITION DES EFFECTIFS EQUIVALENTS PLEIN TEMPS / POURCENTAGES MOYENS
SUIVANT
LE DIPLOME, L'ANNEE BUDGETAIRE ET LE LIEU DE NAISSANCE (CANADA)

STATISTIQUE / LIEU DE NAISSANCE		DIPLOME							
		1er CYCLE		2e CYCLE		3e CYCLE		ENSEMBLE	
		1980-81	1981-82	1980-81	1981-82	1980-81	1981-82	1980-81	1981-82
CANADA	EEPT	51.75	51.81	27.15	23.88	236.50	240.54	315.40	316.23
	%moyen / s-e rep	64.50%		70.31%		81.93%		77.46%	
AILLEURS	EEPT	28.65	28.35	10.88	10.67	53.82	51.40	93.35	90.42
	% moyen / s-e rep	35.50%		29.69%		18.07%		22.54%	
S-E Rep	EEPT	80.40	80.16	38.03	34.55	290.32	291.94	408.75	406.65
S-E N-REP	EEPT	23.72	31.41	109.62	115.42	77.97	80.35	211.31	227.18
ENSEMBLE	EEPT	104.12	111.57	147.65	149.97	368.29	372.29	620.06	633.83

EEPT: effectifs equivalents plein temps
S-E REP: sous-ensemble reponses
S-E N-REP: sous-ensemble non-reponses

T/2-2-4

ENSEMBLE DES UNIVERSITES

PROFESSEURS/CHERCHEURS "MEDECIN" A PLEIN TEMPS
REPARTITION DES EFFECTIFS EQUIVALENTS PLEIN TEMPS / POURCENTAGES MOYENS
SUIVANT
LE DIPLOME, L'ANNEE BUDGETAIRE ET LA CITOYENNETE

STATISTIQUE / CITOYENNETE		DIPLOME							
		1er CYCLE		2e CYCLE		3e CYCLE		ENSEMBLE	
		1980-81	1981-82	1980-81	1981-82	1980-81	1981-82	1980-81	1981-82
CANADIENNE	EEPT	79.96	88.39	130.78	132.30	338.37	342.03	549.11	562.72
	%moyen / s-e rep	79.90%		88.39%		92.12%		89.17%	
AUTRES	EEPT	21.16	21.18	16.87	17.67	28.91	29.26	66.94	68.11
	% moyen / s-e rep	20.10%		11.61%		7.88%		10.83%	
S-E Rep	EEPT	101.12	109.57	147.65	149.97	367.28	371.29	616.05	630.83
S-E N-REP	EEPT	3.00	2.00	0.00	0.00	1.00	1.00	4.00	3.00
ENSEMBLE	EEPT	104.12	111.57	147.65	149.97	368.28	372.29	620.05	633.83

EEPT: effectifs equivalents plein temps
S-E REP: sous-ensemble reponses
S-E N-REP: sous-ensemble non-reponses

T/2-2-5

ENSEMBLE DES UNIVERSITES

PROFESSEURS/CHERCHEURS "MEDECINS" A PLEIN TEMPS

REPARTITION DES EFFECTIFS, DES MASSES SALARIALES ET DES REMUNERATIONS MOYENNES (1,0 = $ 1 000,00)
SUIVANT
LE SOUS-SECTEUR ET L'ANNEE BUDGETAIRE

STATISTIQUE	SOUS-SECTEUR				ENSEMBLE	
	Plein temps géographique		Non-plein temps géographique			
	1980-1981	1981-1982	1980-1981	1981-1982	1980-1981	1981-1982
Effectifs équivalents plein temps	457,94	469,19	162,11	164,65	620,06	633,83
% Variation 1981-1982/1980-1981	2,46		1,56		2,22	
Masse salariale	19177,9	21921,4	7183,3	8361,2	26361,2	30282,7
% Variation 1981-1982/1980-1981	14,31		16,40		14,88	
Rémunération totale moyenne pondérée	41,878	46,722	44,310	50,783	42,514	47,777
% Variation 1981-1982/1980-1981	11,57		14,61		12,38	

37-7726-10 8384-847

T/2-3-0

ENSEMBLE DES UNIVERSITES

PROFESSEURS/CHERCHEURS "MEDECINS" A PLEIN TEMPS

REPARTITION DES EFFECTIFS ENGAGES ET DES REMUNERATIONS ANNUELLES MOYENNES DE BASE/AGES MOYENS*
SUIVANT
L'ANNEE BUDGETAIRE ET LE SOUS-SECTEUR

STATISTIQUE	SOUS-SECTEUR				ENSEMBLE	
	Plein temps géographique		Non-plein temps géographique			
	1980-1981	1981-1982	1980-1981	1981-1982	1980-1981	1981-1982
Effectifs engagés	486	497	174	177	660	674
Rémunération annuelle moyenne de base	41477,79	46563,80	43489,41	49776,54	42008,13	47407,51
Âge moyen	44,56	45,33	46,06	47,05	44,95	45,78

(*) Pour 1980-1981: Âge moyen au 1er juin 1981
Pour 1981-1982: Âge moyen au 1er juin 1982

37-7726-11 8384-847

T/2-3-1

ENSEMBLE DES UNIVERSITES

PROFESSEURS/CHERCHEURS "MEDECINS" A PLEIN TEMPS

REPARTITION DES EFFECTIFS EQUIVALENTS PLEIN TEMPS/POURCENTAGES MOYENS
SUIVANT
LE SOUS-SECTEUR, L'ANNEE BUDGETAIRE ET LE SEXE

SEXE		SOUS-SECTEUR				ENSEMBLE	
		Plein temps géographique		Non-plein temps géographique			
		1980-1981	1981-1982	1980-1981	1981-1982	1980-1981	1981-1982
MASCULIN	Effectifs équivalents plein temps	426,91	438,65	126,58	129,54	553,49	568,18
	o/o Moyen/ensemble	93,36		78,38		89,46	
FÉMININ	Effectifs équivalents plein temps	31,03	30,54	35,53	35,11	66,57	65,65
	o/o Moyen/ensemble	6,64		21,62		10,54	
ENSEMBLE	Effectifs équivalents plein temps	457,94	469,19	162,11	164,65	620,06	633,83
	o/o Moyen/ensemble	100,00		100,00		100,00	

T/2-3-2

37-7720-12 8364-847

ENSEMBLE DES UNIVERSITES

PROFESSEURS/CHERCHEURS "MEDECIN" A PLEIN TEMPS
REPARTITION DES EFFECTIFS EQUIVALENTS PLEIN TEMPS / POURCENTAGES MOYENS
SUIVANT
LE SOUS-SECTEUR , L'ANNEE BUDGETAIRE ET LE LIEU DE NAISSANCE (CANADA)

STATISTIQUE / LIEU DE NAISSANCE		SOUS-SECTEUR P.T.G. 1980-81	P.T.G. 1981-82	NON P.T.G. 1980-81	NON P.T.G. 1981-82	ENSEMBLE 1980-81	ENSEMBLE 1981-82
CANADA	EEPT	258.52	254.36	56.88	61.87	315.40	316.23
	%moyen / s-e rep	79.61%		69.38%		77.46%	
AILLEURS	EEPT	66.79	64.58	26.56	25.84	93.35	90.42
	% moyen / s-e rep	20.39%		30.62%		22.54%	
S-E Rep	EEPT	325.31	318.94	83.44	87.71	408.75	406.65
S-E N-REP	EEPT	132.63	150.24	78.67	76.94	211.30	227.18
ENSEMBLE	EEPT	457.94	469.18	162.11	164.65	620.05	633.83

EEPT: effectifs equivalents plein temps
S-E REP: sous-ensemble reponses
S-E N-REP: sous-ensemble non-reponses

T/2-3-4

ENSEMBLE DES UNIVERSITES

PROFESSEURS/CHERCHEURS "MEDECIN" A PLEIN TEMPS
REPARTITION DES EFFECTIFS EQUIVALENTS PLEIN TEMPS / POURCENTAGES MOYENS
SUIVANT
LE SOUS-SECTEUR , L'ANNEE BUDGETAIRE ET LA CITOYENNETE

STATISTIQUE / CYTOYENNETE		SOUS-SECTEUR					
		P.T.G.		NON P.T.G.		ENSEMBLE	
		1980-81	1981-82	1980-81	1981-82	1980-81	1981-82
CANADIENNE	EEPT	413.65	424.71	135.46	138.01	549.11	562.72
	%moyen / s-e rep	90.72%		84.73%		89.17%	
AUTRES	EEPT	42.29	43.48	24.66	24.64	66.95	68.12
	% moyen / s-e rep	9.28%		15.27%		10.83%	
S-E Rep	EEPT	455.94	468.19	160.12	162.65	616.06	630.84
S-E N-REP	EEPT	2.00	1.00	2.00	2.00	4.00	3.00
ENSEMBLE	EEPT	457.94	469.19	162.12	164.65	620.06	633.84

EEPT: effectifs equivalents plein temps
S-E REP: sous-ensemble reponses
S-E N-REP: sous-ensemble non-reponses

T/2-3-5

ENSEMBLE DES UNIVERSITES

PROFESSEURS/CHERCHEURS "MEDECINS" A PLEIN TEMPS

REPARTITION DES EFFECTIFS, DES MASSES SALARIALES ET DES REMUNERATIONS MOYENNES (1,0 = $ 1 000,00)
SUIVANT
LE RANG ACADEMIQUE ET L'ANNEE BUDGETAIRE

STATISTIQUE	RANG ACADEMIQUE								ENSEMBLE	
	Rang 1– Chargé ens.		Rang 2– Adjoint		Rang 3– Agrégé		Rang 4– Titulaire			
	1980-1981	1981-1982	1980-1981	1981-1982	1980-1981	1981-1982	1980-1981	1981-1982	1980-1981	1981-1982
Effectifs équivalents plein temps	11,36	6,44	142,65	133,33	263,10	265,14	183,33	207,57	600,44	612,48
% Variation 1981-1982/1980-1981	-43,33		-6,53		0,78		13,22		2,01	
Masse salariale	279,7	180,5	4600,9	4770,9	11216,4	12500,9	9576,7	12039,2	25673,6	29491,4
% Variation 1981-1982/1980-1981	-35,46		3,70		11,45		25,71		14,87	
Rémunération totale moyenne pondérée	24,622	28,039	32,254	35,782	42,632	47,148	52,237	58,000	42,758	48,151
% Variation 1981-1982/1980-1981	13,88		10,94		10,59		11,03		12,61	

37-7726-15 8384-847

T/2-4-0

ENSEMBLE DES UNIVERSITES

PROFESSEURS/CHERCHEURS "MEDECINS" A PLEIN TEMPS

REPARTITION DES EFFECTIFS ENGAGES ET DES REMUNERATIONS ANNUELLES MOYENNES DE BASE/AGES MOYENS*
SUIVANT
L'ANNEE BUDGETAIRE ET LE RANG ACADEMIQUE

STATISTIQUE	RANG ACADÉMIQUE								ENSEMBLE	
	Rang 1 – Chargé ens.		Rang 2 – Adjoint		Rang 3 – Agrégé		Rang 4 – Titulaire			
	1980-1981	1981-1982	1980-1981	1981-1982	1980-1981	1981-1982	1980-1981	1981-1982	1980-1981	1981-1982
Effectifs engagés	14	8	155	144	274	277	191	217	634	646
Rémunération annuelle moyenne de base	24457,71	28279,75	32302,62	35911,28	42404,86	47130,38	51616,04	57457,68	42313,74	47865,16
Âge moyen	36,50	38,88	37,51	38,11	45,41	45,69	52,05	52,38	45,28	46,17

(*) Pour 1980-1981: Âge moyen au 1er juin 1981
Pour 1981-1982: Âge moyen au 1er juin 1982

37-7726-16 8384-847

ENSEMBLE DES UNIVERSITES

PROFESSEURS/CHERCHEURS "MEDECINS" A PLEIN TEMPS

REPARTITION DES EFFECTIFS EQUIVALENTS PLEIN TEMPS/POURCENTAGES MOYENS
SUIVANT
LE RANG ACADEMIQUE, L'ANNEE BUDGETAIRE ET LE SEXE

SEXE		RANG ACADEMIQUE								ENSEMBLE	
		Rang 1– Chargé ens.		Rang 2– Adjoint		Rang 3– Agrégé		Rang 4– Titulaire			
		1980-1981	1981-1982	1980-1981	1981-1982	1980-1981	1981-1982	1980-1981	1981-1982	1980-1981	1981-1982
MASCULIN	Effectifs équivalents plein temps	4,72	4,00	114,06	105,46	243,02	246,42	173,74	193,91	535,54	549,80
	o/o Moyen/ensemble	49,01		79,54		92,65		94,05		89,48	
FÉMININ	Effectifs équivalents plein temps	6,64	2,44	28,59	27,87	20,08	18,72	9,59	13,66	64,90	62,69
	o/o Moyen/ensemble	50,99		20,46		7,35		5,95		10,52	
ENSEMBLE	Effectifs équivalents plein temps	11,36	6,44	142,65	133,33	263,10	265,14	183,33	207,57	600,44	612,48
	o/o Moyen ensemble	100,00		100,00		100,00		100,00		100,00	

37-7726-17 8384-847

T/2-4-2

ENSEMBLE DES UNIVERSITES

PROFESSEURS/CHERCHEURS "MEDECIN" A PLEIN TEMPS
REPARTITION DES EFFECTIFS EQUIVALENTS PLEIN TEMPS / POURCENTAGES MOYENS
SUIVANT
LE RANG ACADEMIQUE, L'ANNEE BUDGETAIRE ET LE LIEU DE NAISSANCE (CANADA)

STATISTIQUE / LIEU DE NAISSANCE		RANG ACADEMIQUE									
		R1-CHARGE ENS		R2-ADJOINT		R3-AGREGE		R4-TITULAIRE		ENSEMBLE	
		1980-81	1981-82	1980-81	1981-82	1980-81	1981-82	1980-81	1981-82	1980-81	1981-82
CANADA	EEPT	1.73	0.00	65.43	53.02	144.37	150.62	93.96	101.38	305.49	305.02
	%moyen / s-e rep	46.38%		81.27%		79.62%		74.67%		78.11%	
AILLEURS	EEPT	1.00	1.00	14.83	12.47	40.40	35.13	30.58	35.69	86.81	84.29
	% moyen / s-e rep	53.62%		18.73%		20.38%		25.33%		21.89%	
S-E Rep	EEPT	2.73	1.00	80.26	65.49	184.77	185.75	124.54	137.07	392.30	389.31
S-E N-REP	EEPT	8.63	5.44	62.38	67.84	78.33	79.40	58.79	70.50	208.13	223.18
ENSEMBLE	EEPT	11.36	6.44	142.64	133.33	263.10	265.15	183.33	207.57	600.43	612.49

EEPT: effectifs equivalents plein temps
S-E REP: sous-ensemble reponses
S-E N-REP: sous-ensemble non-reponses

T/2-4-4

ENSEMBLE DES UNIVERSITES

PROFESSEURS/CHERCHEURS "MEDECIN" A PLEIN TEMPS
REPARTITION DES EFFECTIFS EQUIVALENTS PLEIN TEMPS / POURCENTAGES MOYENS
SUIVANT
LE RANG ACADEMIQUE, L'ANNEE BUDGETAIRE ET LA CITOYENNETE

STATISTIQUE / CITOYENNETE		RANG ACADEMIQUE									
		R1-CHARGE ENS		R2-ADJOINT		R3-AGREGE		R4-TITULAIRE		ENSEMBLE	
		1980-81	1981-82	1980-81	1981-82	1980-81	1981-82	1980-81	1981-82	1980-81	1981-82
CANADIENNE	EEPT	9.37	4.44	125.19	115.99	239.77	242.30	159.25	183.32	533.58	546.05
	%moyen / s-e rep	77.58%		88.03%		91.26%		88.54%		89.45%	
AUTRES	EEPT	1.99	2.00	16.46	16.34	23.33	22.85	22.08	22.25	63.86	63.44
	% moyen / s-e rep	22.42%		11.97%		8.74%		11.46%		10.55%	
S-E Rep	EEPT	11.36	6.44	141.65	132.33	263.10	265.15	181.33	205.57	597.44	609.49
S-E N-REP	EEPT	0.00	0.00	1.00	1.00	0.00	0.00	2.00	2.00	3.00	3.00
ENSEMBLE	EEPT	11.36	6.44	142.65	133.33	263.10	265.15	183.33	207.57	600.44	612.49

EEPT: effectifs equivalents plein temps
S-E REP: sous-ensemble reponses
S-E N-REP: sous-ensemble non-reponses

T/2-4-5

ENSEMBLE DES UNIVERSITES

PROFESSEURS/CHERCHEURS "NON-MEDECINS" A PLEIN TEMPS

REPARTITION DES EFFECTIFS, DES MASSES SALARIALES ET DES REMUNERATIONS MOYENNES (1,0 = $ 1 000,00)
SUIVANT
LE DIPLOME ET L'ANNEE BUDGETAIRE

STATISTIQUE	DIPLOME						ENSEMBLE	
	1er Cycle		2e Cycle		3e Cycle			
	1980-1981	1981-1982	1980-1981	1981-1982	1980-1981	1981-1982	1980-1981	1981-1982
Effectifs équivalents plein temps	553,20	550,92	1503,47	1513,81	3109,98	3159,46	5166,65	5224,19
% Variation 1981-1982/1980-1981	-0,41		0,69		1,59		1,11	
Masse salariale	20041,3	22825,8	54526,7	62886,2	124613,9	144427,5	199181,9	230139,5
% Variation 1981-1982/1980-1981	13,89		15,33		15,90		15,54	
Rémunération totale moyenne pondérée	36,228	41,432	36,267	41,542	40,069	45,713	38,551	44,053
% Variation 1981-1982/1980-1981	14,37		14,54		14,08		14,27	

37-7726-20 8384-847

T/2-5-0

ENSEMBLE DES UNIVERSITES

PROFESSEURS/CHERCHEURS "NON-MEDECINS" A PLEIN TEMPS

REPARTITION DES EFFECTIFS ENGAGES ET DES REMUNERATIONS ANNUELLES MOYENNES DE BASE/AGES MOYENS*
SUIVANT
L'ANNEE BUDGETAIRE ET LE DIPLOME

STATISTIQUE	DIPLÔME						ENSEMBLE	
	1er Cycle		2e Cycle		3e Cycle			
	1980-1981	1981-1982	1980-1981	1981-1982	1980-1981	1981-1982	1980-1981	1981-1982
Effectifs engagés	611	607	1649	1644	3369	3411	5629	5662
Rémunération annuelle moyenne de base	35327,75	40621,54	34985,98	40420,29	39394,83	45034,04	37661,80	43221,36
Âge moyen	43,84	44,37	41,06	41,79	42,97	43,69	42,51	43,21

(*) Pour 1980-1981: Âge moyen au 1er juin 1981
Pour 1981-1982: Âge moyen au 1er juin 1982

37-7726-21 8384-847

ENSEMBLE DES UNIVERSITES

PROFESSEURS/CHERCHEURS "NON-MEDECINS" A PLEIN TEMPS

REPARTITION DES EFFECTIFS EQUIVALENTS PLEIN TEMPS/POURCENTAGES MOYENS
SUIVANT
LE DIPLOME, L'ANNEE BUDGETAIRE ET LE SEXE

SEXE		DIPLOME 1er Cycle 1980-1981	DIPLOME 1er Cycle 1981-1982	DIPLOME 2e Cycle 1980-1981	DIPLOME 2e Cycle 1981-1982	DIPLOME 3e Cycle 1980-1981	DIPLOME 3e Cycle 1981-1982	ENSEMBLE 1980-1981	ENSEMBLE 1981-1982
MASCULIN	Effectifs équivalents plein temps	416,34	413,14	1153,22	1161,03	2752,89	2774,72	4322,45	4348,89
	o/o Moyen/ensemble	75,13		76,70		88,17		83,45	
FÉMININ	Effectifs équivalents plein temps	136,86	137,78	350,25	352,78	357,09	384,74	844,20	875,30
	o/o Moyen/ensemble	24,87		23,30		11,83		16,55	
ENSEMBLE	Effectifs équivalents plein temps	553,20	550,92	1503,47	1513,81	3109,98	3159,46	5166,65	5224,19
	o/o Moyen ensemble	100,00		100,00		100,00		100,00	

37-7726-22 6384-847

T/2-5-2

ENSEMBLE DES UNIVERSITES

PROFESSEURS/CHERCHEURS "NON MEDECIN" A PLEIN TEMPS
REPARTITION DES EFFECTIFS EQUIVALENTS PLEIN TEMPS / POURCENTAGES MOYENS
SUIVANT
LE DIPLOME, L'ANNEE BUDGETAIRE ET LE LIEU DE NAISSANCE (CANADA)

STATISTIQUE / LIEU DE NAISSANCE		DIPLOME							
		1er CYCLE		2e CYCLE		3e CYCLE		ENSEMBLE	
		1980-81	1981-82	1980-81	1981-82	1980-81	1981-82	1980-81	1981-82
CANADA	EEPT	364.97	367.59	1,005.48	1,018.38	1,487.95	1,526.69	2,858.40	2,912.66
	%moyen / s-e rep	77.69%		77.65%		59.27%		66.83%	
AILLEURS	EEPT	104.94	105.38	293.48	289.14	1,035.40	1,036.09	1,433.82	1,430.61
	% moyen / s-e rep	22.31%		22.35%		40.73%		33.17%	
S-E Rep	EEPT	469.91	472.97	1,298.96	1,307.52	2,523.35	2,562.78	4,292.22	4,343.27
S-E N-REP	EEPT	83.29	77.95	204.51	206.29	586.62	596.68	874.42	880.92
ENSEMBLE	EEPT	553.20	550.92	1,503.47	1,513.81	3,109.97	3,159.46	5,166.64	5,224.19

EEPT: effectifs equivalents plein temps
S-E REP: sous-ensemble reponses
S-E N-REP: sous-ensemble non-reponses

T/2-5-4

ENSEMBLE DES UNIVERSITES

PROFESSEURS/CHERCHEURS "NON MEDECIN" A PLEIN TEMPS
REPARTITION DES EFFECTIFS EQUIVALENTS PLEIN TEMPS / POURCENTAGES MOYENS
SUIVANT
LE DIPLOME, L'ANNEE BUDGETAIRE ET LA CITOYENNETE

STATISTIQUE / CITOYENNETE		DIPLOME							
		1er CYCLE		2e CYCLE		3e CYCLE		ENSEMBLE	
		1980-81	1981-82	1980-81	1981-82	1980-81	1981-82	1980-81	1981-82
CANADIENNE	EEPT	481.26	483.40	1,300.10	1,310.91	2,374.47	2,414.85	4,155.83	4,209.16
	%moyen / s-e rep	87.69%		86.67%		76.51%		80.65%	
AUTRES	EEPT	69.94	65.45	200.03	201.40	730.96	739.62	1,000.93	1,006.47
	% moyen / s-e rep	12.31%		13.33%		23.49%		19.35%	
S-E Rep	EEPT	551.20	548.85	1,500.13	1,512.31	3,105.43	3,154.47	5,156.76	5,215.63
S-E N-REP	EEPT	2.00	2.07	3.33	1.50	4.55	4.99	9.88	8.56
ENSEMBLE	EEPT	553.20	550.92	1,503.46	1,513.81	3,109.98	3,159.46	5,166.64	5,224.19

EEPT: effectifs equivalents plein temps
S-E REP: sous-ensemble reponses
S-E N-REP: sous-ensemble non-reponses

T/2-5-5

ENSEMBLE DES UNIVERSITES

PROFESSEURS / CHERCHEURS « NON-MÉDECINS » À PLEIN TEMPS

Répartition des effectifs engagés et des rémunérations annuelles moyennes de base / âge moyen*
suivant
l'année budgétaire et le sous-secteur

STATISTIQUE	SOUS-SECTEUR											
	Art dentaire		Architecture, urbanisme		Biochimie (non-médecins)		Sciences biologiques		Chimie et génie chimique		Droit	
	1980-1981	1981-1982	1980-1981	1981-1982	1980-1981	1981-1982	1980-1981	1981-1982	1980-1981	1981-1982	1980-1981	1981-1982
Effectifs engagés	80	78	82	81	80	83	362	351	170	164	150	145
Rémunération annuelle moyenne de base	40888,36	47520,96	37553,43	44154,84	39230,21	44948,82	38567,14	43822,15	42775,63	48559,71	39066,18	44339,11
Âge moyen	42,24	42,29	42,56	43,85	42,40	43,31	43,66	44,39	45,21	46,16	39,39	40,19

(*) Pour 1980-1981: Âge moyen au 1er juin 1981
Pour 1981-1982: Âge moyen au 1er juin 1982

37-7726-25 8364-847

ENSEMBLE DES UNIVERSITES

PROFESSEURS/CHERCHEURS « NON-MÉDECINS » À PLEIN TEMPS

Répartition des effectifs engagés et des rémunérations annuelles moyennes de base / âge moyen*
suivant
l'année budgétaire et le sous-secteur

STATISTIQUE	SOUS-SECTEUR											
	Économique		Éduc. physique et sport.		Génie civil, mécan. et élect.		Génie (autres)		Géographie		Lettres, histoire et phil.	
	1980-1981	1981-1982	1980-1981	1981-1982	1980-1981	1981-1982	1980-1981	1981-1982	1980-1981	1981-1982	1980-1981	1981-1982
Effectifs engagés	132	134	130	136	351	344	108	110	88	87	689	699
Rémunération annuelle moyenne de base	38457,29	43328,66	33749,99	39791,39	40113,43	46404,43	40611,53	46740,25	36832,63	42518,44	38755,60	44214,85
Âge moyen	41,15	40,98	37,62	38,81	42,45	43,48	44,20	44,51	42,30	42,83	45,15	45,82

(*) Pour 1980-1981: Âge moyen au 1er juin 1981
Pour 1981-1982: Âge moyen au 1er juin 1982

37-7726-26 8384-847

T/2-6-1

ENSEMBLE DES UNIVERSITES

PROFESSEURS / CHERCHEURS « NON-MÉDECINS » À PLEIN TEMPS

Répartition des effectifs engagés et des rémunérations annuelles moyennes de base / âge moyen*
suivant
l'année budgétaire et le sous-secteur

STATISTIQUE	SOUS-SECTEUR											
	Mathématiques et informatique		Musique		Nursing		Physique et génie physique		Psychologie		Sciences administratives	
	1980-1981	1981-1982	1980-1981	1981-1982	1980-1981	1981-1982	1980-1981	1981-1982	1980-1981	1981-1982	1980-1981	1981-1982
Effectifs engagés	347	356	103	99	70	68	164	170	177	190	413	414
Rémunération annuelle moyenne de base	39254,89	44397,49	34404,28	39568,52	31735,47	36627,10	41943,89	48395,82	37843,71	43322,06	36496,44	42264,41
Âge moyen	41,98	42,17	43,92	45,15	39,39	39,81	44,65	45,28	42,36	43,06	39,41	40,23

(*) Pour 1980-1981: Âge moyen au 1er juin 1981
Pour 1981-1982: Âge moyen au 1er juin 1982

37-7726-27 8384-847

T/2-8-1

- 31 -

ENSEMBLE DES UNIVERSITES

PROFESSEURS / CHERCHEURS « NON-MÉDECINS » À PLEIN TEMPS

Répartition des effectifs engagés et des rémunérations annuelles moyennes de base / âge moyen*
suivant
l'année budgétaire et le sous-secteur

STATISTIQUE	SOUS-SECTEUR											
	Sciences de l'éducation		Sciences religieuses		Sciences sociales et politiques		Autres				Ensemble	
	1980-1981	1981-1982	1980-1981	1981-1982	1980-1981	1981-1982	1980-1981	1981-1982			1980-1981	1981-1982
Effectifs engagés	526	509	110	108	368	383	929	953			5629	5662
Rémunération annuelle moyenne de base	35234,51	41128,09	38950,91	44532,43	36649,83	41953,89	35738,34	40946,42			37661,80	43221,36
Âge moyen	43,29	44,65	47,33	47,80	42,02	42,72	41,33	41,87			42,51	43,21

(*) Pour 1980-1981: Âge moyen au 1er juin 1981
Pour 1981-1982: Âge moyen au 1er juin 1982

37-7726-28 8384-847

T/2-6-1

ENSEMBLE DES UNIVERSITES

PROFESSEURS / CHERCHEURS « NON-MÉDECINS » À PLEIN TEMPS

Répartition des effectifs équivalents plein temps / pourcentages moyens suivant le sous-secteur, l'année budgétaire et le sexe

SEXE		Art dentaire 1980-1981	Art dentaire 1981-1982	Architecture, urbanisme 1980-1981	Architecture, urbanisme 1981-1982	Biochimie (non-médecins) 1980-1981	Biochimie (non-médecins) 1981-1982	Sciences biologiques 1980-1981	Sciences biologiques 1981-1982	Chimie et génie chimique 1980-1981	Chimie et génie chimique 1981-1982	Droit 1980-1981	Droit 1981-1982
MASCULIN	Effectifs équivalents plein temps	61,16	61,51	67,33	63,63	67,85	71,76	277,02	282,09	150,76	148,02	114,34	112,09
	% Moyen / ensemble	87,38		89,63		90,37		84,93		94,80		85,72	
FÉMININ	Effectifs équivalents plein temps	9,36	8,36	6,64	8,50	7,02	7,85	49,54	49,63	9,51	6,89	17,76	19,98
	% Moyen / ensemble	12,62		10,37		9,63		15,07		5,20		14,28	
ENSEMBLE	Effectifs équivalents plein temps	70,52	69,87	73,97	72,13	74,86	79,62	326,57	331,72	160,27	154,91	132,09	132,07
	% Moyen / ensemble	100,00		100,00		100,00		100,00		100,00		100,00	

37-7726-29 8364-847

T/2-8-2

ENSEMBLE DES UNIVERSITES

PROFESSEURS / CHERCHEURS « NON-MÉDECINS » À PLEIN TEMPS

Répartition des effectifs équivalents plein temps / pourcentages moyens suivant le sous-secteur, l'année budgétaire et le sexe

SEXE		SOUS-SECTEUR											
		Économique		Éduc. physique et sport.		Génie civil, mécan. et élect.		Génie (autres)		Géographie		Lettres, histoire et phil.	
		1980-1981	1981-1982	1980-1981	1981-1982	1980-1981	1981-1982	1980-1981	1981-1982	1980-1981	1981-1982	1980-1981	1981-1982
MASCULIN	Effectifs équivalents plein temps	107,70	108,04	99,64	100,26	329,49	326,36	101,46	101,01	70,72	73,76	507,08	504,64
	% Moyen / ensemble	90,06		80,12		99,78		98,06		89,05		79,41	
FÉMININ	Effectifs équivalents plein temps	11,67	12,15	21,99	27,62	0,42	1,00	2,00	2,00	9,51	8,25	130,86	131,49
	% Moyen / ensemble	9,94		19,88		0,22		1,94		10,95		20,59	
ENSEMBLE	Effectifs équivalents plein temps	119,37	120,19	121,63	127,87	329,91	327,36	103,46	103,01	80,23	82,01	637,93	636,14
	% Moyen / ensemble	100,00		100,00		100,00		100,00		100,00		100,00	

T/2-6-2

37-7726-30 8384-847

ENSEMBLE DES UNIVERSITES

PROFESSEURS / CHERCHEURS « NON-MÉDECINS » À PLEIN TEMPS

**Répartition des effectifs équivalents plein temps / pourcentages moyens
suivant
le sous-secteur, l'année budgétaire et le sexe**

SEXE		SOUS-SECTEUR											
		Mathématiques et informatique		Musique		Nursing		Physique et génie physique		Psychologie		Sciences administratives	
		1980-1981	1981-1982	1980-1981	1981-1982	1980-1981	1981-1982	1980-1981	1981-1982	1980-1981	1981-1982	1980-1981	1981-1982
MASCULIN	Effectifs équivalents plein temps	310,85	311,63	70,07	69,83	5,42	6,00	150,70	158,64	127,98	135,70	349,97	349,69
	% Moyen / ensemble	94,69		75,00		9,19		97,94		76,60		91,85	
FÉMININ	Effectifs équivalents plein temps	16,60	18,29	23,59	23,04	58,04	54,73	3,50	3,00	37,82	42,74	29,58	32,47
	% Moyen / ensemble	5,31		25,00		90,81		2,06		23,40		8,15	
ENSEMBLE	Effectifs équivalents plein temps	327,45	329,92	93,66	92,87	63,46	60,73	154,20	161,64	165,80	178,44	379,55	382,16
	% Moyen / ensemble	100,00		100,00		100,00		100,00		100,00		100,00	

T/2-6-2

37-7726-31 8384-847

ENSEMBLE DES UNIVERSITES

PROFESSEURS / CHERCHEURS - NON-MÉDECINS - À PLEIN TEMPS

Répartition des effectifs équivalents plein temps / pourcentages moyens
suivant
le sous-secteur, l'année budgétaire et le sexe

SEXE		Sciences de l'éducation 1980-1981	Sciences de l'éducation 1981-1982	Sciences religieuses 1980-1981	Sciences religieuses 1981-1982	Sciences sociales et politiques 1980-1981	Sciences sociales et politiques 1981-1982	Autres 1980-1981	Autres 1981-1982			Ensemble 1980-1981	Ensemble 1981-1982
MASCULIN	Effectifs équivalents plein temps	307,70	298,55	91,93	91,48	259,93	274,86	693,35	699,33			4322,45	4348,89
	% Moyen / ensemble	65,95		94,33		79,44		79,75				83,45	
FÉMININ	Effectifs équivalents plein temps	158,39	154,64	4,50	6,53	71,10	67,33	164,82	188,81			844,20	875,30
	% Moyen / ensemble	34,05		5,67		20,56		20,25				16,55	
ENSEMBLE	Effectifs équivalents plein temps	466,09	453,18	96,43	98,01	331,04	342,19	858,18	888,14			5166,65	5224,19
	% Moyen / ensemble	100,00		100,00		100,00		100,00				100,00	

T/2-6-2

37-7726-32 8384-847

ENSEMBLE DES UNIVERSITES

PROFESSEURS/CHERCHEURS "NON-MEDECINS A PLEIN TEMPS

REPARTITION DES EFFECTIFS, DES MASSES SALARIALES ET DES REMUNERATIONS MOYENNES (1,0 = $ 1 000,00)
SUIVANT
LE RANG ACADEMIQUE ET L'ANNEE BUDGETAIRE

STATISTIQUE	RANG ACADEMIQUE								ENSEMBLE	
	Rang 1– Chargé ens.		Rang 2– Adjoint		Rang 3– Agrégé		Rang 4– Titulaire			
	1980-1981	1981-1982	1980-1981	1981-1982	1980-1981	1981-1982	1980-1981	1981-1982	1980-1981	1981-1982
Effectifs équivalents plein temps	287,83	242,12	1349,48	1248,48	2065,30	2150,49	1219,53	1324,23	4922,13	4965,32
% Variation 1981-1982/1980-1981	-15,88		-7,48		4,12		8,58		0,88	
Masse salariale	7551,7	7202,4	43344,4	45411,1	81251,8	95813,5	58894,2	72080,5	191042,2	220507,5
% Variation 1981-1982/1980-1981	-4,63		4,77		17,92		22,39		15,42	
Rémunération totale moyenne pondérée	26,237	29,747	32,119	36,373	39,341	44,554	48,292	54,432	38,813	44,410
% Variation 1981-1982/1980-1981	13,38		13,24		13,25		12,71		14,42	

37-7726-33 8304-847

T/2-7-0

ENSEMBLE DES UNIVERSITES

PROFESSEURS/CHERCHEURS "NON-MEDECINS" A PLEIN TEMPS

REPARTITION DES EFFECTIFS ENGAGES ET DES REMUNERATIONS ANNUELLES MOYENNES DE BASE/AGES MOYENS*
SUIVANT
L'ANNEE BUDGETAIRE ET LE RANG ACADEMIQUE

STATISTIQUE	RANG ACADÉMIQUE								ENSEMBLE	
	Rang 1 – Chargé ens.		Rang 2 – Adjoint		Rang 3 – Agrégé		Rang 4 – Titulaire			
	1980-1981	1981-1982	1980-1981	1981-1982	1980-1981	1981-1982	1980-1981	1981-1982	1980-1981	1981-1982
Effectifs engagés	337	274	1433	1326	2228	2318	1325	1430	5323	5348
Rémunération annuelle moyenne de base	25572,73	29320,58	31129,70	35512,22	38576,13	43767,69	47489,52	53612,79	37966,96	43613,09
Âge moyen	34,19	34,68	37,13	37,66	43,03	43,55	50,60	50,57	42,77	43,52

(*) Pour 1980-1981: Âge moyen au 1er juin 1981
Pour 1981-1982: Âge moyen au 1er juin 1982

37-7726-34 8364-847

T/2-7-1

ENSEMBLE DES UNIVERSITES

PROFESSEURS/CHERCHEURS "NON-MEDECINS" A PLEIN TEMPS

REPARTITION DES EFFECTIFS EQUIVALENTS PLEIN TEMPS/POURCENTAGES MOYENS
SUIVANT
LE RANG ACADEMIQUE, L'ANNEE BUDGETAIRE ET LE SEXE

SEXE		RANG ACADEMIQUE								ENSEMBLE	
		Rang 1– Chargé ens.		Rang 2– Adjoint		Rang 3– Agrégé		Rang 4– Titulaire			
		1980-1981	1981-1982	1980-1981	1981-1982	1980-1981	1981-1982	1980-1981	1981-1982	1980-1981	1981-1982
MASCULIN	Effectifs équivalents plein temps	186,36	153,98	1011,86	933,06	1793,96	1828,92	1151,62	1242,66	4143,79	4158,63
	o/o Moyen/ensemble	64,22		74,86		85,94		94,12		83,97	
FÉMININ	Effectifs équivalents plein temps	101,47	88,14	337,62	315,42	271,34	321,56	67,92	81,56	778,34	806,69
	o/o Moyen/ensemble	35,78		25,14		14,06		5,88		16,03	
ENSEMBLE	Effectifs équivalents plein temps	287,83	242,12	1349,48	1248,48	2065,30	2150,49	1219,53	1324,23	4922,13	4965,32
	o/o Moyen ensemble	100,00		100,00		100,00		100,00		100,00	

37-7726-35 8384-847

ENSEMBLE DES UNIVERSITES

PROFESSEURS/CHERCHEURS "NON MEDECIN" A PLEIN TEMPS
REPARTITION DES EFFECTIFS EQUIVALENTS PLEIN TEMPS / POURCENTAGES MOYENS
SUIVANT
LE RANG ACADEMIQUE, L'ANNEE BUDGETAIRE ET LE LIEU DE NAISSANCE (CANADA)

STATISTIQUE / LIEU DE NAISSANCE		RANG ACADEMIQUE									
		R1-CHARGE ENS		R2-ADJOINT		R3-AGREGE		R4-TITULAIRE		ENSEMBLE	
		1980-81	1981-82	1980-81	1981-82	1980-81	1981-82	1980-81	1981-82	1980-81	1981-82
CANADA	EEPT	195.95	167.00	820.73	755.96	1,062.29	1,117.10	640.02	718.07	2,718.99	2,758.13
	%moyen / s-e rep	80.91%		70.40%		64.50%		65.10%		67.18%	
AILLEURS	EEPT	48.96	36.65	340.32	322.63	594.75	604.76	355.68	372.24	1,339.71	1,336.28
	% moyen / s-e rep	19.09%		29.60%		35.50%		34.90%		32.82%	
S-E Rep	EEPT	244.91	203.65	1,161.05	1,078.59	1,657.04	1,721.86	995.70	1,090.31	4,058.70	4,094.41
S-E N-REP	EEPT	42.92	38.48	188.43	169.89	408.25	428.63	223.83	233.92	863.43	870.92
ENSEMBLE	EEPT	287.83	242.13	1,349.48	1,248.48	2,065.29	2,150.49	1,219.53	1,324.23	4,922.13	4,965.33

EEPT: effectifs equivalents plein temps
S-E REP: sous-ensemble reponses
S-E N-REP: sous-ensemble non-reponses

T/2-7-4

ENSEMBLE DES UNIVERSITES

PROFESSEURS/CHERCHEURS "NON MEDECIN" A PLEIN TEMPS
REPARTITION DES EFFECTIFS EQUIVALENTS PLEIN TEMPS / POURCENTAGES MOYENS
SUIVANT
LE RANG ACADEMIQUE, L'ANNEE BUDGETAIRE ET LA CITOYENNETE

STATISTIQUE / CITOYENNETE		RANG ACADEMIQUE									
		R1-CHARGE ENS		R2-ADJOINT		R3-AGREGE		R4-TITULAIRE		ENSEMBLE	
		1980-81	1981-82	1980-81	1981-82	1980-81	1981-82	1980-81	1981-82	1980-81	1981-82
CANADIENNE	EEPT	253.30	222.13	1,043.93	966.04	1,656.76	1,721.02	1,010.35	1,094.30	3,964.34	4,003.49
	%moyen / s-e rep	89.87%		77.55%		80.26%		82.81%		80.72%	
AUTRES	EEPT	33.69	19.92	302.03	279.69	405.04	425.97	208.15	228.69	948.91	954.27
	% moyen / s-e rep	10.13%		22.45%		19.74%		17.19%		19.28%	
S-E Rep	EEPT	286.99	242.05	1,345.96	1,245.73	2,061.80	2,146.99	1,218.50	1,322.99	4,913.25	4,957.76
S-E N-REP	EEPT	0.83	0.07	3.52	2.75	3.49	3.50	1.04	1.24	8.88	7.56
ENSEMBLE	EEPT	287.82	242.12	1,349.48	1,248.48	2,065.29	2,150.49	1,219.54	1,324.23	4,922.13	4,965.32

EEPT: effectifs equivalents plein temps
S-E REP: sous-ensemble reponses
S-E N-REP: sous-ensemble non-reponses

T/2-7-5

ENSEMBLE DES UNIVERSITES

PROFESSEURS/CHERCHEURS "MEDECINS" A PLEIN TEMPS

REPARTITION DES EFFECTIFS ENGAGES ET DES DIFFERENCES MOYENNES SIMULEES
SUIVANT
L'ANNEE BUDGETAIRE ET LE DIPLOME

STATISTIQUE	DIPLÔME						ENSEMBLE	
	1er Cycle		2e Cycle		3e Cycle			
	1980-1981	1981-1982	1980-1981	1981-1982	1980-1981	1981-1982	1980-1981	1981-1982
Effectifs engagés	115	123	156	157	389	394	660	674
Différence moyenne simulée ($)	-138,25	346,37	-6093,23	-7586,10	2484,34	2914,67	0,0	0,0

37-7726-38 6384-847

T/4-2-12

ENSEMBLE DES UNIVERSITES

PROFESSEURS/CHERCHEURS "MEDECINS" A PLEIN TEMPS

REPARTITION DES EFFECTIFS ENGAGES, DES REMUNERATIONS ANNUELLES MOYENNES DE BASE
DES DIFFERENCES MOYENNES SIMULEES ET DES POURCENTAGES DE VARIATION
SUIVANT
LE DIPLOME

STATISTIQUE	DIPLÔME						ENSEMBLE	
	1er Cycle		2e Cycle		3e Cycle			
	1980-1981	1981-1982	1980-1981	1981-1982	1980-1981	1981-1982	1980-1981	1981-1982
Effectifs engagés	115	123	156	157	389	394	660	674
Rémunération annuelle moyenne de base	38806,06	44790,27	34566,82	38204,13	45938,93	51891,90	42008,13	47407,51
Diff. moy. simulée($) 1981-1982/1980-1981	5895,04		3920,51		6075,01		5535,50	
% Variation 1981-1982/1980-1981	15,19		11,34		13,22		13,18	

37-7729-39 8384-847

T/4-2-13

ENSEMBLE DES UNIVERSITES

PROFESSEURS/CHERCHEURS "MEDECINS" A PLEIN TEMPS

**REPARTITION DES EFFECTIFS ENGAGES ET
DES REMUNERATIONS 1980-1981 ANNUELLES DE BASE (ESTIMEES)
SUIVANT
LE DIPLOME ET L'AGE AU 1er JUIN 1981**

AGE	DIPLOME						ENSEMBLE	
	1er Cycle		2e Cycle		3e Cycle			
	Eff.	Rém.	Eff.	Rém.	Eff.	Rém.	Eff.	Rém.
25	0	26578	0	12169	0	20317	0	17963
26	0	27606	0	14014	0	22107	0	19765
27	0	28606	1	15801	0	23846	1	21515
28	0	29577	0	17530	0	25534	0	23212
29	3	30520	0	19201	1	27172	4	24857
30	2	31434	3	20814	2	28758	7	26450
31	5	32320	6	22370	2	30294	13	27990
32	8	33178	3	23868	5	31779	16	29478
33	5	34007	8	25308	7	33213	20	30913
34	7	34808	7	26690	13	34597	27	32296
35	8	35580	7	28015	5	35929	20	33627
36	4	36324	10	29282	8	37211	22	34905
37	6	37040	3	30491	13	38442	22	36131
38	4	37727	7	31642	13	39622	24	37305
39	9	38386	4	32735	14	40751	27	38426
40	2	39016	7	33771	19	41829	28	39495
41	4	39618	5	34749	6	42857	15	40512
42	1	40191	10	35669	10	43833	21	41476
43	2	40736	5	36531	27	44759	34	42383
44	3	41253	6	37336	13	45634	22	43247
45	5	41741	7	38082	27	46459	39	44054
46	4	42201	6	38771	13	47232	23	44809
47	3	42633	5	39402	16	47955	24	45511
48	3	43036	3	39976	27	48626	33	46161
49	2	43410	4	40491	16	49247	22	46759
50	2	43756	1	40949	19	49817	22	47304
51	6	44074	5	41349	18	50337	29	47796
52	2	44364	5	41691	10	50805	17	48237
53	2	44625	3	41976	12	51223	17	48625
54	2	44857	5	42202	9	51589	16	48961
55	3	45061	3	42371	9	51905	15	49244
56	1	45237	4	42482	8	52171	13	49475
57	0	45384	1	42535	4	52385	5	49653
58	0	45503	1	42531	6	52548	7	49780
59	0	45594	2	42468	5	52661	7	49853
60	2	45656	0	42348	7	52723	9	49875
61	1	45690	2	42170	8	52734	11	49844
62	0	45695	2	41935	3	52694	5	49761
63	1	45672	2	41641	5	52603	8	49625
64	0	45620	2	41290	2	52462	4	49437
65	2	45540	0	40881	5	52269	7	49196
ENS	114	38779	155	34529	387	45913	656	41981

ENSEMBLE DES UNIVERSITES

PROFESSEURS/CHERCHEURS "MEDECINS" A PLEIN TEMPS

REPARTITION DES EFFECTIFS ENGAGES ET
DES REMUNERATIONS 1981-1982 ANNUELLES DE BASE (ESTIMEES)
SUIVANT
LE DIPLOME ET L'AGE AU 1er JUIN 1982

AGE	DIPLOME						ENSEMBLE	
	1er Cycle		2e Cycle		3e Cycle			
	Eff.	Rém.	Eff.	Rém.	Eff.	Rém.	Eff.	Rém.
25	0	30824	0	16447	0	25385	0	21749
26	0	32101	0	18140	0	27223	0	23682
27	0	33334	0	19788	0	29011	0	25559
28	0	34525	0	21390	1	30748	1	27380
29	0	35673	0	22947	0	32433	0	29144
30	1	36777	0	24458	2	34068	3	30853
31	2	37839	5	25923	2	35652	9	32505
32	6	38857	6	27343	2	37184	14	34102
33	10	39833	4	28718	7	38666	21	35642
34	6	40766	11	30046	7	40097	24	37126
35	7	41655	6	31329	11	41477	24	38554
36	7	42502	6	32567	5	42806	18	39926
37	4	43305	10	33758	7	44084	21	41241
38	6	44066	3	34904	13	45311	22	42501
39	4	44783	7	36005	12	46487	23	43704
40	9	45458	4	37060	15	47612	28	44851
41	2	46089	9	38069	21	48686	32	45943
42	4	46678	4	39033	8	49710	16	46978
43	5	47223	9	39951	9	50682	23	47957
44	4	47725	5	40823	29	51603	38	48879
45	3	48185	6	41650	14	52474	23	49746
46	5	48601	6	42432	26	53293	37	50557
47	4	48975	6	43167	13	54062	23	51311
48	3	49305	4	43857	14	54779	21	52010
49	4	49592	4	44502	26	55446	34	52652
50	1	49837	4	45100	16	56061	21	53238
51	4	50038	1	45654	19	56626	24	53768
52	4	50196	4	46161	18	57140	26	54242
53	3	50311	6	46623	11	57603	20	54660
54	2	50384	2	47039	12	58015	16	55021
55	3	50413	4	47410	9	58375	16	55327
56	2	50399	3	47735	9	58685	14	55576
57	1	50342	4	48015	9	58944	14	55769
58	0	50242	1	48249	5	59152	6	55906
59	1	50100	2	48437	6	59309	9	55937
60	0	49914	2	48580	6	59416	8	56012
61	2	49685	0	48677	5	59471	7	55981
62	1	49413	2	48728	8	59475	11	55894
63	0	49098	2	48734	3	59428	5	55750
64	1	48740	2	48694	5	59330	8	55551
65	0	48339	3	48609	2	59182	5	55295
ENS	121	45385	157	39071	387	52532	665	48158

ENSEMBLE DES UNIVERSITES

PROFESSEURS/CHERCHEURS "MEDECINS" A PLEIN TEMPS

REPARTITION DES EFFECTIFS ENGAGES ET DES DIFFERENCES MOYENNES SIMULEES
SUIVANT
L'ANNEE BUDGETAIRE ET LE SOUS-SECTEUR

STATISTIQUE	SOUS-SECTEUR				ENSEMBLE	
	Plein temps géographique		Non-plein temps géographique			
	1980-1981	1981-1982	1980-1981	1981-1982	1980-1981	1981-1982
Effectifs engagés	486	497	174	177	660	674
Différence moyenne simulée ($)	-390,27	-649,27	1089,87	1822,90	0,0	0,0

37-7726-40 8384-847

T/4-3-7

ENSEMBLE DES UNIVERSITES

PROFESSEURS/CHERCHEURS "MEDECINS" A PLEIN TEMPS

REPARTITION DES EFFECTIFS ENGAGES, DES REMUNERATIONS ANNUELLES MOYENNES DE BASE
DES DIFFERENCES MOYENNES SIMULEES ET DES POURCENTAGES DE VARIATION
SUIVANT
LE SOUS-SECTEUR

STATISTIQUE	SOUS-SECTEUR				ENSEMBLE	
	Plein temps géographique		Non-plein temps géographique			
	1980-1981	1981-1982	1980-1981	1981-1982	1980-1981	1981-1982
Effectifs engagés	486	497	174	177	660	674
Rémunération annuelle moyenne de base	41477,79	46563,80	43489,41	49776,54	42008,13	47407,51
Diff. moy. simulée($) 1981-1982/1980-1981	5255,41		6310,57		5535,50	
% Variation 1981-1982/1980-1981	12,67		14,51		13,18	

37-7726-41 8384-847

T/4-3-8

ENSEMBLE DES UNIVERSITES

PROFESSEURS/CHERCHEURS "MEDECINS" A PLEIN TEMPS

REPARTITION DES EFFECTIFS ENGAGES ET
DES REMUNERATIONS 1980-1981 ANNUELLES DE BASE (ESTIMEES)
SUIVANT
LE SOUS-SECTEUR ET L'AGE AU 1er JUIN 1981

AGE	SOUS-SECTEUR: Plein temps géographique		SOUS-SECTEUR: Non-plein temps géographique		ENSEMBLE	
	Eff.	Rém.	Eff.	Rém.	Eff.	Rém.
25	0	18969	0	14819	0	17963
26	0	20648	0	17002	0	19765
27	1	22279	0	19118	1	21515
28	0	23863	0	21167	0	23212
29	2	25399	2	23149	4	24857
30	7	26888	0	25064	7	26450
31	11	28328	2	26911	13	27990
32	15	29721	1	28692	16	29478
33	11	31066	9	30406	20	30913
34	19	32364	8	32052	27	32296
35	18	33614	2	33632	20	33627
36	16	34816	6	35144	22	34905
37	13	35970	9	36590	22	36131
38	15	37077	9	37968	24	37305
39	20	38135	7	39280	27	38426
40	22	39147	6	40524	28	39495
41	10	40110	5	41701	15	40512
42	19	41026	2	42812	21	41476
43	27	41894	7	43855	34	42388
44	17	42714	5	44831	22	43247
45	26	43486	13	45740	39	44054
46	19	44211	4	46582	23	44809
47	18	44888	6	47357	24	45511
48	26	45518	7	48065	33	46161
49	19	46099	3	48706	22	46759
50	18	46633	4	49279	22	47304
51	21	47119	8	49786	29	47796
52	11	47558	6	50226	17	48237
53	13	47948	4	50598	17	48625
54	12	48292	4	50904	16	48961
55	11	48587	4	51143	15	49244
56	8	48834	5	51314	13	49475
57	4	49034	1	51418	5	49653
58	5	49186	2	51456	7	49780
59	5	49291	2	51426	7	49853
60	7	49347	2	51329	9	49875
61	6	49356	5	51166	11	49844
62	2	49318	3	50935	5	49761
63	5	49231	3	50637	8	49625
64	1	49097	3	50272	4	49437
65	5	48915	2	49840	7	49196
ENS	485	41463	171	43473	656	41981

T/4-3-10

ENSEMBLE DES UNIVERSITES

PROFESSEURS/CHERCHEURS "MEDECINS" A PLEIN TEMPS

REPARTITION DES EFFECTIFS ENGAGES ET
DES REMUNERATIONS 1981-1982 ANNUELLES DE BASE (ESTIMEES)
SUIVANT
LE SOUS-SECTEUR ET L'AGE AU 1er JUIN 1982

AGE	SOUS-SECTEUR: Plein temps géographique		SOUS-SECTEUR: Non-plein temps géographique		ENSEMBLE	
	Eff.	Rém.	Eff.	Rém.	Eff.	Rém.
25	0	23319	0	17291	0	21749
26	0	25050	0	19805	0	23682
27	0	26733	0	22240	0	25559
28	1	28368	0	24596	1	27380
29	0	29954	0	26873	0	29144
30	1	31493	2	29070	3	30853
31	9	32983	0	31188	9	32505
32	11	34425	3	33227	14	34102
33	18	35819	3	35187	21	35642
34	15	37164	9	37068	24	37126
35	17	38462	7	38869	24	38554
36	16	39711	2	40592	18	39926
37	16	40912	5	42235	21	41241
38	14	42065	8	43799	22	42501
39	15	43170	8	45284	23	43704
40	21	44226	7	46689	28	44851
41	24	45235	8	48015	32	45943
42	11	46195	5	49263	16	46978
43	21	47107	2	50431	23	47957
44	31	47971	7	51519	38	48879
45	18	48787	5	52529	23	49746
46	24	49554	13	53459	37	50557
47	19	50273	4	54311	23	51311
48	15	50945	6	55083	21	52010
49	27	51568	7	55776	34	52652
50	18	52142	3	56389	21	53238
51	19	52669	5	56924	24	53768
52	18	53147	8	57379	26	54242
53	14	53578	6	57755	20	54660
54	12	53960	4	58052	16	55021
55	12	54294	4	58270	16	55327
56	11	54579	3	58408	14	55576
57	10	54817	4	58468	14	55769
58	3	55006	3	58448	6	55906
59	6	55148	3	58349	9	55987
60	5	55241	3	58171	8	56012
61	5	55286	2	57913	7	55981
62	6	55282	5	57576	11	55894
63	2	55231	3	57161	5	55750
64	5	55131	3	56666	8	55551
65	2	54983	3	56092	5	55295
ENS	492	47288	173	50640	665	48158

ENSEMBLE DES UNIVERSITES

PROFESSEURS/CHERCHEURS "MEDECINS" A PLEIN TEMPS

REPARTITION DES EFFECTIFS ENGAGES ET DES DIFFERENCES MOYENNES SIMULEES
SUIVANT
L'ANNEE BUDGETAIRE ET LE RANG ACADEMIQUE

STATISTIQUE	RANG ACADÉMIQUE								ENSEMBLE	
	Rang 1 – Chargé ens.		Rang 2 – Adjoint		Rang 3 – Agrégé		Rang 4 – Titulaire			
	1980-1981	1981-1982	1980-1981	1981-1982	1980-1981	1981-1982	1980-1981	1981-1982	1980-1981	1981-1982
Effectifs engagés	14	8	155	144	274	277	191	217	634	646
Différence moyenne simulée ($)	-9187,93	-12924,15	-2980,32	-4022,45	-895,36	-1134,84	4376,32	4594,29	0,0	0,0

37-7726-42 8384-847

T/4-4-13

ENSEMBLE DES UNIVERSITES

PROFESSEURS/CHERCHEURS "MEDECINS" A PLEIN TEMPS

REPARTITION DES EFFECTIFS ENGAGES, DES REMUNERATIONS ANNUELLES MOYENNES DE BASE
DES DIFFERENCES MOYENNES SIMULEES ET DES POURCENTAGES DE VARIATION
SUIVANT
LE RANG ACADEMIQUE

STATISTIQUE	RANG ACADÉMIQUE								ENSEMBLE	
	Rang 1 – Chargé ens.		Rang 2 – Adjoint		Rang 3 – Agrégé		Rang 4 – Titulaire			
	1980-1981	1981-1982	1980-1981	1981-1982	1980-1981	1981-1982	1980-1981	1981-1982	1980-1981	1981-1982
Effectifs engagés	14	8	155	144	274	277	191	217	634	646
Rémunération annuelle moyenne de base	24457,71	28279,75	32302,62	35911,28	42404,86	47130,38	51616,04	57457,68	42313,74	47865,16
Diff. moy. simulée($) 1981-1982/1980-1981	3356,78		3841,78		5033,12		5903,94		5622,09	
% Variation 1981-1982/1980-1981	13,72		11,89		11,87		11,44		13,29	

37-7729-43 8394-847

T/4-4-14

ENSEMBLE DES UNIVERSITES

PROFESSEURS/CHERCHEURS "MEDECINS" A PLEIN TEMPS

**REPARTITION DES EFFECTIFS ENGAGES ET
DES REMUNERATIONS 1980-1981 ANNUELLES DE BASE (ESTIMEES)
SUIVANT
LE RANG ACADEMIQUE ET L'AGE AU 1er JUIN 1981**

AGE	RANG ACADEMIQUE								ENSEMBLE	
	Rang 1 Chargé ens.		Rang 2 Adjoint		Rang 3 Agrégé		Rang 4 Titulaire			
	Eff.	Rém.	Eff.	Rém.	Eff.	Rém.	Eff.	Rém.	Eff.	Rém.
25	0	21470	0	24405	0	29943	0	49796	0	17963
26	0	21864	0	25209	0	30880	0	49834	0	19765
27	1	22242	0	25991	0	31787	0	49875	1	21515
28	0	22603	0	26751	0	32663	0	49918	0	23212
29	2	22947	2	27489	0	33509	0	49962	4	24857
30	1	23275	5	28205	0	34325	0	50009	7	26450
31	2	23587	10	28899	0	35110	0	50058	13	27990
32	0	23882	13	29570	0	35865	0	50109	16	29478
33	0	24160	14	30220	2	36590	0	50162	20	30913
34	1	24422	20	30847	4	37285	0	50218	27	32296
35	2	24667	13	31452	5	37949	0	50275	20	33627
36	0	24896	13	32036	6	38583	0	50334	22	34905
37	0	25108	11	32597	9	39187	0	50396	22	36131
38	0	25303	9	33136	11	39761	0	50459	24	37305
39	0	25482	10	33653	17	40304	0	50525	27	38426
40	0	25645	4	34148	20	40817	2	50593	28	39495
41	2	25791	4	34620	7	41300	2	50662	15	40512
42	0	25920	3	35071	14	41752	4	50734	21	41476
43	1	26033	2	35500	25	42175	6	50808	34	42388
44	0	26129	2	35906	12	42566	7	50884	22	43247
45	0	26209	2	36290	25	42928	12	50962	39	44054
46	0	26272	3	36653	12	43260	6	51043	23	44809
47	0	26318	2	36993	12	43561	10	51125	24	45511
48	0	26348	1	37311	14	43832	18	51209	33	46161
49	0	26362	1	37607	12	44072	9	51296	22	46759
50	1	26359	0	37881	13	44283	8	51384	22	47304
51	0	26339	4	38133	11	44463	14	51475	29	47796
52	0	26303	0	38363	5	44612	11	51567	17	48237
53	0	26250	1	38570	3	44732	13	51662	17	48625
54	0	26180	0	38756	6	44821	10	51759	16	48961
55	1	26094	1	38919	3	44880	10	51858	15	49244
56	0	25992	0	39061	7	44909	6	51959	13	49475
57	0	25873	0	39180	0	44907	5	52062	5	49653
58	0	25737	0	39277	5	44875	2	52167	7	49780
59	0	25585	0	39352	4	44813	3	52274	7	49853
60	0	25416	2	39405	2	44721	5	52384	9	49875
61	0	25231	1	39436	4	44598	6	52495	11	49344
62	0	25029	1	39445	1	44445	3	52609	5	49761
63	0	24811	0	39432	1	44262	7	52724	8	49625
64	0	24576	0	39396	0	44049	4	52842	4	49437
65	0	24324	0	39339	1	43805	6	52962	7	49196
ENS	14	24458	154	32275	273	42401	189	51597	656	41981

ENSEMBLE DES UNIVERSITES

PROFESSEURS/CHERCHEURS "MEDECINS" A PLEIN TEMPS

REPARTITION DES EFFECTIFS ENGAGES ET DES REMUNERATIONS 1981-1982 ANNUELLES DE BASE (ESTIMEES) SUIVANT LE RANG ACADEMIQUE ET L'AGE AU 1er JUIN 1982

AGE	RANG ACADEMIQUE								ENSEMBLE	
	Rang 1 Chargé ens.		Rang 2 Adjoint		Rang 3 Agrégé		Rang 4 Titulaire			
	Eff.	Rém.	Eff.	Rém.	Eff.	Rém.	Eff.	Rém.	Eff.	Rém.
25	0	30464	0	28784	0	35651	0	47655	0	21749
26	0	29880	0	29513	0	36555	0	48209	0	23682
27	0	29351	0	30224	0	37428	0	48749	0	25559
28	0	28876	1	30917	0	38271	0	49275	1	27380
29	0	28455	0	31591	0	39083	0	49788	0	29144
30	1	28039	1	32247	0	39865	0	50288	3	30853
31	1	27777	8	32886	0	40617	0	50774	9	32505
32	0	27520	12	33506	0	41338	0	51246	14	34102
33	0	27317	13	34108	1	42029	0	51705	21	35642
34	0	27169	15	34692	4	42690	0	52151	24	37126
35	0	27074	17	35258	6	43320	0	52583	24	38554
36	2	27035	8	35806	8	43920	0	53001	18	39926
37	0	27049	9	36335	10	44490	0	53406	21	41241
38	0	27119	13	36847	9	45029	0	53798	22	42501
39	0	27242	8	37341	12	45538	0	54176	23	43704
40	0	27420	5	37816	21	46016	1	54541	28	44851
41	1	27652	5	38273	21	46464	4	54892	32	45943
42	1	27939	5	38712	7	46882	2	55230	16	46978
43	0	28280	4	39134	15	47269	3	55554	23	47957
44	1	28676	2	39537	23	47626	12	55864	38	48879
45	0	29126	1	39922	11	47953	10	56162	23	49746
46	0	29630	1	40288	21	48249	15	56445	37	50557
47	0	30189	3	40637	12	48515	7	56716	23	51311
48	0	30802	2	40968	9	48750	10	56972	21	52010
49	0	31470	2	41280	11	48956	21	57216	34	52652
50	0	32192	1	41575	12	49130	8	57446	21	53238
51	1	32969	0	41851	12	49275	11	57662	24	53768
52	0	33799	2	42109	10	49389	14	57865	26	54242
53	0	34685	0	42349	4	49473	15	58054	20	54660
54	0	35624	0	42571	3	49526	13	58230	16	55021
55	0	36619	0	42775	7	49549	9	58392	16	55327
56	0	37667	1	42961	2	49542	11	58541	14	55576
57	0	38770	0	43129	7	49504	7	58677	14	55769
58	0	39927	0	43278	0	49436	6	58799	6	55906
59	0	41139	0	43410	6	49337	3	58907	9	55987
60	0	42405	0	43523	4	49209	4	59002	8	56012
61	0	43726	2	43618	1	49049	4	59084	7	55981
62	0	45101	1	43696	4	48860	6	59152	11	55394
63	0	46530	1	43755	1	48640	3	59206	5	55750
64	0	48014	0	43796	2	48390	6	59247	8	55551
65	0	49552	0	43819	0	48109	5	59275	5	55295
ENS	8	28396	143	36380	276	47435	210	57602	665	48158

ENSEMBLE DES UNIVERSITES

PROFESSEURS/CHERCHEURS "NON-MEDECINS" A PLEIN TEMPS

REPARTITION DES EFFECTIFS ENGAGES ET DES DIFFERENCES MOYENNES SIMULEES
SUIVANT
L'ANNEE BUDGETAIRE ET LE DIPLOME

STATISTIQUE	DIPLÔME						ENSEMBLE	
	1er Cycle		2e Cycle		3e Cycle			
	1980-1981	1981-1982	1980-1981	1981-1982	1980-1981	1981-1982	1980-1981	1981-1982
Effectifs engagés	611	607	1649	1644	3369	3411	5629	5662
Différence moyenne simulée ($)	-2735,17	-2736,14	-1546,26	-1552,70	1252,87	1235,13	0,0	0,0

37-7728-44 8384-847

T/4-5-12

ENSEMBLE DES UNIVERSITES

PROFESSEURS/CHERCHEURS "NON-MEDECINS" A PLEIN TEMPS

REPARTITION DES EFFECTIFS ENGAGES, DES REMUNERATIONS ANNUELLES MOYENNES DE BASE
DES DIFFERENCES MOYENNES SIMULEES ET DES POURCENTAGES DE VARIATION
SUIVANT
LE DIPLOME

STATISTIQUE	DIPLÔME						ENSEMBLE	
	1er Cycle		2e Cycle		3e Cycle			
	1980-1981	1981-1982	1980-1981	1981-1982	1980-1981	1981-1982	1980-1981	1981-1982
Effectifs engagés	611	607	1649	1644	3369	3411	5629	5662
Rémunération annuelle moyenne de base	35327,75	40621,54	34985,98	40420,29	39394,83	45034,04	37661,80	43221,36
Diff. moy. simulée ($) 1981-1982/1980-1981	5574,74		5607,86		5815,65		5745,76	
% Variation 1981-1982/1980-1981	15,78		16,03		14,76		15,26	

37-7728-46 8384-847

1/4-5-13

ENSEMBLE DES UNIVERSITES

PROFESSEURS/CHERCHEURS "NON-MEDECINS" A PLEIN TEMPS

REPARTITION DES EFFECTIFS ENGAGES ET DES REMUNERATIONS 1980-1981 ANNUELLES DE BASE (ESTIMEES) SUIVANT LE DIPLOME ET L'AGE AU 1er JUIN 1981

AGE	DIPLOME 1er Cycle Eff.	1er Cycle Rém.	2e Cycle Eff.	2e Cycle Rém.	3e Cycle Eff.	3e Cycle Rém.	ENSEMBLE Eff.	ENSEMBLE Rém.
25	5	22682	4	20899	0	22054	9	21319
26	8	23580	13	22069	6	23325	27	22584
27	14	24460	16	23211	15	24567	45	23818
28	13	25321	29	24324	10	25779	52	25021
29	11	26163	41	25408	29	26963	81	26192
30	16	26986	57	26463	48	28117	121	27332
31	17	27790	68	27489	68	29243	153	28441
32	18	28575	61	28487	75	30339	154	29519
33	31	29342	80	29455	93	31407	204	30565
34	21	30089	73	30395	160	32445	254	31580
35	12	30818	91	31306	151	33454	254	32564
36	19	31528	80	32188	167	34435	266	33517
37	17	32219	68	33041	200	35386	285	34438
38	20	32891	87	33866	200	36308	307	35329
39	20	33544	89	34662	185	37201	294	36187
40	21	34178	72	35428	160	38066	253	37015
41	21	34794	56	36166	158	38901	235	37812
42	18	35390	54	36876	153	39707	225	38577
43	21	35968	42	37556	107	40484	170	39311
44	11	36527	53	38207	117	41232	181	40013
45	14	37067	39	38830	115	41951	168	40685
46	10	37588	44	39424	116	42641	170	41325
47	16	38090	36	39989	121	43302	173	41934
48	19	38574	37	40525	103	43934	159	42512
49	18	39038	40	41032	76	44537	134	43053
50	21	39484	18	41511	81	45110	120	43574
51	13	39911	32	41960	84	45655	129	44058
52	16	40319	33	42381	53	46171	102	44510
53	8	40708	33	42773	72	46658	113	44932
54	19	41078	22	43136	56	47115	97	45322
55	10	41429	22	43471	42	47544	74	45681
56	17	41762	27	43776	38	47944	82	46009
57	16	42075	16	44053	47	48314	79	46305
58	9	42370	21	44301	42	48656	72	46571
59	9	42646	19	44520	45	48968	73	46805
60	13	42903	13	44710	33	49252	59	47008
61	6	43141	12	44871	34	49506	52	47179
62	10	43360	13	45004	22	49732	45	47319
63	8	43561	10	45107	26	49928	44	47428
64	12	43742	5	45182	19	50095	36	47506
65	5	43905	14	45228	18	50234	37	47553
ENS	603	35247	1640	34978	3345	39316	5588	37610

ENSEMBLE DES UNIVERSITES

PROFESSEURS/CHERCHEURS "NON-MEDECINS" A PLEIN TEMPS

REPARTITION DES EFFECTIFS ENGAGES ET
DES REMUNERATIONS 1981-1982 ANNUELLES DE BASE (ESTIMEES)
SUIVANT
LE DIPLOME ET L'AGE AU 1er JUIN 1982

AGE	DIPLOME						ENSEMBLE	
	1er Cycle		2e Cycle		3e Cycle			
	Eff.	Rém.	Eff.	Rém.	Eff.	Rém.	Eff.	Rém.
25	4	26052	5	24483	0	25708	9	24972
26	7	27126	9	25877	0	27190	16	26446
27	9	28176	15	27234	8	28635	32	27880
28	17	29202	20	28552	19	30043	56	29275
29	17	30205	32	29831	14	31413	63	30631
30	12	31185	36	31072	37	32744	85	31946
31	15	32141	61	32275	57	34039	133	33222
32	19	33074	71	33439	71	35295	161	34459
33	13	33983	60	34565	77	36514	150	35656
34	25	34869	80	35652	100	37695	205	36813
35	21	35731	65	36701	154	38838	240	37931
36	14	36570	87	37712	157	39944	258	39009
37	13	37385	83	38684	177	41012	273	40047
38	16	38177	59	39618	191	42042	266	41046
39	16	38945	78	40513	203	43034	297	42005
40	23	39690	89	41370	175	43989	287	42925
41	22	40412	77	42189	166	44906	265	43805
42	20	41110	57	42969	159	45785	236	44645
43	21	41784	57	43711	155	46627	233	45446
44	21	42435	43	44414	115	47431	179	46207
45	11	43063	49	45079	111	48197	171	46929
46	15	43667	40	45706	115	48925	170	47610
47	13	44247	48	46294	116	49616	177	48253
48	14	44805	37	46844	122	50269	173	48856
49	21	45338	39	47355	106	50884	166	49419
50	16	45848	42	47828	79	51461	137	49942
51	21	46335	21	48263	91	52001	133	50426
52	15	46798	34	48659	90	52503	139	50870
53	14	47238	29	49017	57	52967	100	51275
54	7	47655	33	49336	69	53394	109	51640
55	19	48047	24	49617	57	53783	100	51966
56	10	48417	24	49860	40	54134	74	52252
57	16	48763	24	50064	40	54447	80	52498
58	12	49085	14	50230	48	54723	74	52704
59	8	49384	22	50357	38	54961	68	52871
60	10	49660	15	50446	45	55161	70	52999
61	12	49912	13	50496	33	55323	58	53087
62	7	50140	11	50508	31	55448	49	53135
63	10	50346	11	50482	24	55535	45	53144
64	8	50527	10	50417	23	55584	41	53113
65	13	50685	5	50314	18	55596	36	53042
ENS	597	41193	1629	41178	3388	45784	5614	43966

ENSEMBLE DES UNIVERSITES

PROFESSEURS/CHERCHEURS "NON-MEDECINS" A PLEIN TEMPS

REPARTITION DES EFFECTIFS ENGAGES ET DES DIFFERFNCES MOYENNES SIMULEES
SUIVANT
L'ANNEE BUDGETAIRE ET LE RANG ACADEMIQUE

STATISTIQUE	RANG ACADÉMIQUE								ENSEMBLE	
	Rang 1 – Chargé ens.		Rang 2 – Adjoint		Rang 3 – Agrégé		Rang 4 – Titulaire			
	1980-1981	1981-1982	1980-1981	1981-1982	1980-1981	1981-1982	1980-1981	1981-1982	1980-1981	1981-1982
Effectifs engagés	337	274	1433	1326	2228	2318	1325	1430	5323	5348
Différence moyenne simulée ($)	-5501,49	-6188,34	-2837,98	-3471,65	-14,53	-353,80	4492,94	4978,19	0,0	0,0

37-7728-46 6364-847

1/4-7-13

ENSEMBLE DES UNIVERSITES

PROFESSEURS/CHERCHEURS "NON-MEDECINS" A PLEIN TEMPS

REPARTITION DES EFFECTIFS ENGAGES, DES REMUNERATIONS ANNUELLES MOYENNES DE BASE
DES DIFFERENCES MOYENNES SIMULEES ET DES POURCENTAGES DE VARIATION
SUIVANT
LE RANG ACADEMIQUE

STATISTIQUE	RANG ACADÉMIQUE								ENSEMBLE	
	Rang 1 – Chargé ens.		Rang 2 – Adjoint		Rang 3 – Agrégé		Rang 4 – Titulaire			
	1980-1981	1981-1982	1980-1981	1981-1982	1980-1981	1981-1982	1980-1981	1981-1982	1980-1981	1981-1982
Effectifs engagés	337	274	1433	1326	2228	2318	1325	1430	5323	5348
Rémunération annuelle moyenne de base	25572,73	29320,58	31129,70	35512,22	38576,13	43767,69	47489,52	53612,79	37966,96	43613,09
Diff. moy. simulée (s) 1981-1982/1980-1981	3921,42		4567,89		5380,29		6530,73		5788,49	
% Variation 1981-1982/1980-1981	15,33		14,67		13,95		13,75		15,25	

37-7728-47 6394-847

T/4-7-14

ENSEMBLE DES UNIVERSITES

PROFESSEURS/CHERCHEURS "NON-MEDECINS" A PLEIN TEMPS

REPARTITION DES EFFECTIFS ENGAGES ET
DES REMUNERATIONS 1980-1981 ANNUELLES DE BASE (ESTIMEES)
SUIVANT
LE RANG ACADEMIQUE ET L'AGE AU 1er JUIN 1981

AGE	RANG ACADEMIQUE								ENSEMBLE	
	Rang 1 Chargé ens.		Rang 2 Adjoint		Rang 3 Agrégé		Rang 4 Titulaire			
	Eff.	Rém.	Eff.	Rém.	Eff.	Rém.	Eff.	Rém.	Eff.	Rém.
25	4	22847	0	24777	0	28444	0	28151	9	21319
26	12	23234	11	25492	0	29257	0	29312	27	22584
27	25	23609	12	26181	1	30044	1	30443	45	23818
28	25	23970	23	26845	0	30806	0	31544	52	25021
29	23	24319	43	27483	0	31544	0	32615	81	26192
30	27	24655	71	28095	5	32256	0	33656	121	27332
31	26	24977	103	28682	8	32944	0	34666	153	28441
32	22	25287	88	29243	26	33606	0	35647	154	29519
33	33	25584	102	29779	50	34244	0	36597	204	30565
34	22	25867	126	30289	89	34856	0	37518	254	31580
35	11	26138	122	30773	97	35444	3	38408	254	32564
36	12	26396	107	31232	129	36006	5	39269	266	33517
37	15	26641	89	31664	157	36544	10	40099	285	34438
38	13	26873	91	32072	163	37056	27	40899	307	35329
39	12	27091	69	32453	162	37544	41	41669	294	36187
40	3	27297	53	32809	144	38006	40	42409	253	37015
41	8	27490	49	33140	122	38444	44	43119	235	37812
42	5	27670	45	33444	104	38857	55	43799	225	38577
43	4	27837	24	33723	89	39244	51	44449	170	39311
44	2	27991	26	33977	89	39607	56	45069	181	40013
45	4	28132	18	34204	78	39945	62	45659	168	40685
46	3	28260	19	34407	76	40257	68	46218	170	41325
47	1	28375	21	34583	78	40545	67	46748	173	41934
48	2	28477	11	34734	76	40808	65	47247	159	42512
49	2	28566	21	34859	58	41046	49	47717	134	43058
50	2	28642	13	34958	52	41258	52	48156	120	43574
51	2	28705	10	35032	53	41446	59	48565	129	44058
52	4	28756	6	35080	40	41609	46	48945	102	44510
53	2	28793	9	35103	39	41747	59	49294	113	44932
54	1	28817	7	35100	45	41860	40	49613	97	45322
55	1	28828	4	35071	23	41948	45	49902	74	45681
56	1	28827	8	35016	30	42010	40	50161	82	46009
57	1	28812	4	34936	24	42048	47	50390	79	46305
58	0	28784	4	34831	27	42061	39	50589	72	46571
59	0	28743	6	34699	23	42049	42	50757	73	46805
60	0	28690	4	34542	17	42012	36	50896	59	47008
61	0	28623	4	34360	13	41950	34	51005	52	47179
62	2	28544	2	34151	8	41863	32	51083	45	47319
63	1	28451	2	33917	13	41751	28	51132	44	47428
64	0	28345	1	33658	7	41614	28	51150	36	47506
65	2	28227	4	33372	6	41452	25	51138	37	47553
ENS	335	25594	1432	31128	2221	38568	1296	47412	5588	37610

ENSEMBLE DES UNIVERSITES

PROFESSEURS/CHERCHEURS "NON-MEDECINS" A PLEIN TEMPS

REPARTITION DES EFFECTIFS ENGAGES ET
DES REMUNERATIONS 1981-1982 ANNUELLES DE BASE (ESTIMEES)
SUIVANT
LE RANG ACADEMIQUE ET L'AGE AU 1er JUIN 1982

AGE	RANG ACADEMIQUE								ENSEMBLE	
	Rang 1 Chargé ens.		Rang 2 Adjoint		Rang 3 Agrégé		Rang 4 Titulaire			
	Eff.	Rém.	Eff.	Rém.	Eff.	Rém.	Eff.	Rém.	Eff.	Rém.
25	4	26862	1	28424	0	31815	0	32401	9	24972
26	9	27219	4	29229	0	32847	0	33768	16	26446
27	12	27565	12	30006	0	33843	0	35097	32	27880
28	23	27901	24	30757	0	34804	1	36387	56	29275
29	21	28226	29	31481	0	35729	0	37638	63	30631
30	19	28542	47	32177	3	36618	0	38851	85	31946
31	19	28848	79	32846	12	37471	0	40024	133	33222
32	17	29143	98	33488	16	38289	0	41159	161	34459
33	15	29428	79	34103	40	39072	0	42255	150	35656
34	21	29703	98	34691	72	39818	0	43312	205	36813
35	13	29968	111	35251	102	40529	1	44330	240	37931
36	9	30223	101	35785	127	41205	5	45309	258	39009
37	11	30468	90	36291	146	41845	14	46250	273	40047
38	12	30703	72	36770	155	42449	18	47152	266	41046
39	10	30927	79	37222	154	43017	41	48015	297	42005
40	11	31142	58	37647	160	43550	48	48839	287	42925
41	5	31346	53	38044	140	44047	57	49624	265	43805
42	4	31540	50	38414	113	44508	58	50370	236	44645
43	5	31724	41	38758	113	44934	63	51078	233	45446
44	4	31898	21	39074	93	45324	52	51746	179	46207
45	1	32061	23	39363	81	45679	60	52376	171	46929
46	1	32215	17	39624	74	45997	68	52967	170	47610
47	2	32358	16	39859	83	46281	72	53520	177	48253
48	1	32492	19	40066	73	46528	75	54033	173	48356
49	2	32615	12	40246	74	46740	72	54508	166	49419
50	3	32728	16	40399	64	46916	51	54943	137	49942
51	1	32831	15	40525	58	47057	59	55340	133	50426
52	2	32924	10	40624	56	47162	64	55698	139	50870
53	4	33007	4	40696	37	47231	51	56018	100	51275
54	1	33079	8	40740	32	47264	64	56298	109	51640
55	2	33142	7	40757	47	47262	43	56540	100	51966
56	0	33194	5	40747	24	47225	44	56742	74	52252
57	0	33236	8	40710	30	47151	39	56906	80	52498
58	1	33268	1	40646	24	47042	45	57031	74	52704
59	0	33290	3	40554	27	46898	36	57118	68	52871
60	0	33302	4	40436	21	46717	42	57165	70	52999
61	0	33303	2	40290	18	46501	37	57174	58	53087
62	0	33295	2	40117	15	46250	31	57144	49	53135
63	2	33276	1	39917	9	45962	33	57074	45	53144
64	1	33248	2	39690	12	45639	26	56967	41	53113
65	0	33209	1	39435	6	45281	29	56820	36	53042
ENS	268	29637	1323	35993	2311	44172	1399	53976	5614	43966

UNIVERSITE LAVAL

REPARTITION DES EFFECTIFS EQUIVALENTS PLEIN TEMPS DU PERSONNEL PROFESSIONNEL
SUIVANT L'UNIVERSITE, L'UNITE, LA SOUS-UNITE,
LA CLASSE D'EMPLOI ET L'ANNEE BUDGETAIRE 1980-81/1981-82

UNIVERSITE LAVAL

SOUS-UNITE ADMINISTRATIVE	DIR (ENS/RECH)		DIR (AUTRE FONCT)		PROF/CHERCHEUR		AUXIL (ENS/RECH)		PROFL EXEC		ENSEMBLE	
UNITE ADMINISTRATIVE	80-81	81-82	80-81	81-82	80-81	81-82	80-81	81-82	80-81	81-82	80-81	81-82
DEPT READAPTATION	0,00	0,83	0,00	0,00	8,35	8,17	0,00	0,00	1,00	1,00	9,35	10,00
DEPT READAPTATION	0,00	0,83	0,00	0,00	8,35	8,17	0,00	0,00	1,00	1,00	9,35	10,00
DIR GEN PROG 1 CYCLE	2,00	1,48	1,00	1,00	1,00	0,19	0,00	0,00	7,00	7,00	11,00	9,67
DIR GEN PROG 1 CYCLE	2,00	1,48	1,00	1,00	1,00	0,19	0,00	0,00	7,00	7,00	11,00	9,67
SERV PEDAGOGIE UNIV	0,00	0,00	1,00	1,00	0,00	0,00	0,00	0,00	10,25	10,46	11,25	11,46
SERV PEDAGOGIE UNIV	0,00	0,00	1,00	1,00	0,00	0,00	0,00	0,00	10,25	10,46	11,25	11,46
SCIENCES DE LA SANTE	1,00	1,00	0,00	0,00	1,50	0,00	0,00	0,00	0,00	0,00	2,50	1,00
SCIENCES DE LA SANTE	1,00	1,00	0,00	0,00	1,50	0,00	0,00	0,00	0,00	0,00	2,50	1,00
MEDECINE	3,00	3,00	0,00	0,00	1,75	2,71	0,00	0,00	4,00	4,58	8,75	10,29
ANATOMIE	1,00	1,00	0,00	0,00	11,59	11,50	0,00	0,00	1,00	1,00	13,59	13,50
PATHOLOGIE	1,00	0,00	0,00	0,00	9,42	11,00	0,00	0,00	0,00	0,00	10,42	11,00
BIOCHIMIE	1,08	0,00	0,00	0,00	14,75	16,34	0,00	0,00	0,98	1,00	16,81	17,34
MICROBIOLOGIE	1,00	1,00	0,00	0,00	6,00	5,72	0,00	0,00	0,00	0,00	7,00	6,72
PHYSIOLOGIE	1,00	1,00	0,00	0,00	13,49	14,74	0,00	0,00	2,00	2,00	16,49	17,74
PHARMACOLOGIE	0,00	0,00	0,00	0,00	11,00	11,00	0,00	0,00	2,00	2,00	13,00	13,00
BIOMEDECINE	0,00	0,00	0,00	0,00	1,50	0,00	0,00	0,00	0,00	0,00	1,50	0,00
CLINIQUES MEDICALES	0,00	0,00	0,00	0,00	30,63	31,72	0,00	0,00	0,00	0,00	30,63	31,72
CLINIQUES CHIRURGIE	0,00	0,00	0,00	0,00	10,49	10,08	0,00	0,00	0,00	0,00	10,49	10,08
CLINIQUES PEDIATRIE	1,00	1,00	0,00	0,00	6,75	7,00	0,00	0,00	0,00	0,00	7,75	8,00
CLINIQUES OBSTETRIQUE	0,00	0,00	0,00	0,00	5,00	4,15	0,00	0,00	0,00	0,00	5,00	4,15
CLINIQUES ANESTHESIE	0,00	0,00	0,00	0,00	4,00	4,00	0,00	0,00	0,00	0,00	4,00	4,00
CLIN OTO-RHINO-LARYNGO	1,00	1,00	0,00	0,00	2,33	2,00	0,00	0,00	0,00	0,00	3,33	3,00
CLINIQUES PSYCHIATRIE	0,00	0,00	0,00	0,00	1,00	1,00	0,00	0,00	0,00	0,00	1,00	1,00
MED SOCIA-PREVENTIVE	1,00	1,00	0,00	0,00	12,98	11,08	0,00	0,00	1,00	1,00	14,98	13,08
INT & RES PATHOLOGIE	0,00	1,00	0,00	0,00	1,00	0,00	0,00	0,00	0,00	0,00	1,00	1,00
INTERNE ET RESIDENT	1,00	1,00	0,00	0,00	5,08	5,92	0,00	0,00	0,00	0,00	6,08	6,92
INT & RES CHIRURGIE	0,00	0,00	0,00	0,00	3,00	3,00	0,00	0,00	0,00	0,00	3,00	3,00
INT & RES OBSTETRIQUE	0,00	0,00	0,00	0,00	1,00	1,00	0,00	0,00	0,00	0,00	1,00	1,00
INT & RES MED SOC PREV	0,00	0,00	0,00	0,00	2,25	2,75	0,00	0,00	0,02	1,00	2,27	3,75
MEDECINE	12,08	11,00	0,00	0,00	155,01	156,71	0,00	0,00	11,00	12,58	178,09	180,29
MEDECINE DENTAIRE	2,00	1,00	0,00	0,00	22,53	23,15	0,00	0,00	1,00	1,00	25,53	25,15
CLINIQUE DENTAIRE	0,00	0,00	0,11	0,00	0,00	0,00	0,00	0,00	0,88	2,27	0,99	2,27
MEDECINE DENTAIRE	2,00	1,00	0,11	0,00	22,53	23,15	0,00	0,00	1,88	3,27	26,52	27,42

REPARTITION DES EFFECTIFS EQUIVALENTS PLEIN TEMPS DU PERSONNEL PROFESSIONNEL
SUIVANT L'UNIVERSITE, L'UNITE, LA SOUS-UNITE,
LA CLASSE D'EMPLOI ET L'ANNEE BUDGETAIRE 1980-81/1981-82

UNIVERSITE LAVAL

SOUS-UNITE ADMINISTRATIVE	DIR (ENS/RECH)		DIR (AUTRE FONCT)		PROF/CHERCHEUR		AUXIL (ENS/RECH)		PROFL EXEC		ENSEMBLE	
UNITE ADMINISTRATIVE	80-81	81-82	80-81	81-82	80-81	81-82	80-81	81-82	80-81	81-82	80-81	81-82
DROIT	5,00	5,00	0,00	0,00	36,03	34,55	0,00	0,00	4,00	4,00	45,03	43,55
DROIT	5,00	5,00	0,00	0,00	36,03	34,55	0,00	0,00	4,00	4,00	45,03	43,55
SCIENCES SOCIALES	4,00	3,00	0,00	0,00	0,92	1,00	0,00	0,00	2,00	2,29	6,92	6,29
SOCIOLOGIE	2,00	1,17	0,00	0,00	18,24	20,50	0,00	0,00	0,00	0,00	20,24	21,67
SERVICE SOCIAL	1,00	1,00	0,00	0,00	16,79	16,17	0,00	0,00	0,00	0,00	17,79	17,17
ECONOMIQUE	2,00	2,00	0,00	0,00	17,87	18,12	0,00	0,00	0,00	0,00	19,87	20,12
RELATIONS INDUSTRIELLE	1,00	1,00	0,00	0,00	13,64	15,58	0,00	0,00	1,00	0,04	15,64	16,62
ANTHROPOLOGIE	1,00	1,00	0,00	0,00	16,54	16,26	0,00	0,00	0,00	0,00	17,54	17,26
SCIENCE POLITIQUE	0,00	1,00	0,00	0,00	16,50	16,81	0,00	0,00	0,00	0,00	16,50	17,81
ECOLE DE PSYCHOLOGIE	1,00	1,00	0,00	0,00	23,55	21,81	0,00	0,00	1,00	1,00	25,55	23,81
SCIENCES SOCIALES	12,00	11,17	0,00	0,00	124,05	126,25	0,00	0,00	4,00	3,33	140,05	140,75
ARTS	4,00	5,09	0,00	0,00	2,09	2,25	0,00	0,00	1,00	1,00	7,09	8,35
ECOLE DE MUSIQUE	1,00	0,91	0,00	0,00	22,40	21,13	0,00	0,00	1,00	1,00	24,40	23,04
EC MUSIC CEGEP STE-FOY	0,00	0,00	0,00	0,00	1,00	1,00	0,00	0,00	0,00	0,00	1,00	1,00
JOURNALISME	1,00	1,00	0,00	0,00	13,29	15,25	0,00	0,00	0,00	0,00	14,29	16,25
ECOLE DES ARTS VISUELS	0,00	0,00	0,00	0,00	23,91	26,33	0,00	0,00	0,00	0,00	23,91	26,33
ARTS	6,00	7,00	0,00	0,00	62,69	65,96	0,00	0,00	2,00	2,00	70,69	74,97
SCIENCES EDUCATION	5,00	4,00	0,00	0,00	1,00	1,89	0,00	0,00	2,00	2,72	8,00	8,61
EDUCATION PHYSIQUE	1,00	1,00	0,00	0,00	19,74	22,42	0,00	0,00	2,00	1,50	22,74	24,92
DIRECTION D'ETUDES	0,00	0,00	0,00	0,00	0,00	0,00	0,00	0,00	1,00	1,00	1,00	1,00
COUNSELING ORIENTATION	1,00	1,00	0,00	0,00	16,25	17,52	0,00	0,00	1,00	1,53	18,25	20,05
PEDAGOGIE	0,00	1,00	0,00	0,00	14,16	13,88	0,00	0,00	0,00	0,00	14,16	14,88
ADMIN POLIT SCOLAIRES	1,00	1,00	0,00	0,00	11,40	10,97	0,00	0,00	0,00	0,00	12,40	11,97
DIDACTIQUE	1,00	1,00	0,00	0,00	14,74	17,42	0,00	0,00	1,00	1,00	16,74	19,42
METHODES QUANTITATIVES	1,00	1,00	0,00	0,00	6,00	6,75	0,00	0,00	1,00	0,25	8,00	8,00
TECHNOL DE L'ENSEIGN	1,00	1,00	0,00	0,00	6,25	5,44	0,00	0,00	0,00	0,00	7,25	6,44
FORM MAITRES ENS PROF	0,00	0,00	0,00	0,00	0,59	0,00	0,00	0,00	0,00	0,00	0,59	0,00
PROG PERF MAITRE FRANC	0,00	0,00	0,00	0,00	0,00	0,00	0,00	0,00	1,00	1,00	1,00	1,00
SCIENCES EDUCATION	11,00	11,00	0,00	0,00	90,13	96,29	0,00	0,00	9,00	9,00	110,13	116,29
SCIENCES	5,00	5,00	0,00	0,00	0,00	0,00	0,00	0,00	3,00	3,00	8,00	8,00
BIOCHIMIE	1,00	1,00	0,00	0,00	9,30	11,93	0,00	0,00	2,00	2,00	12,30	14,93
BIOLOGIE	2,00	2,00	0,00	0,00	22,94	24,08	0,00	0,00	3,50	2,67	28,44	28,76
CHIMIE	1,00	3,00	0,00	0,00	16,83	15,75	0,00	0,00	4,00	4,00	21,83	22,75
GENIE CHIMIQUE	2,00	1,00	0,00	0,00	7,25	8,00	0,00	0,00	2,00	2,00	11,25	11,00
GENIE CIVIL	2,00	2,00	0,00	0,00	13,53	13,18	0,00	0,00	2,65	3,00	18,18	18,18
GENIE ELECTRIQUE	1,00	2,00	0,00	0,00	19,91	20,12	0,00	0,00	3,00	2,00	23,91	24,12

REPARTITION DES EFFECTIFS EQUIVALENTS PLEIN TEMPS DU PERSONNEL PROFESSIONNEL
SUIVANT L'UNIVERSITE, L'UNITE, LA SOUS-UNITE,
LA CLASSE D'EMPLOI ET L'ANNEE BUDGETAIRE 1980-81/1981-82

UNIVERSITE LAVAL

SOUS-UNITE ADMINISTRATIVE	DIR (ENS/RECH)		DIR (AUTRE FONCT)		PROF/CHERCHEUR		AUXIL (ENS/RECH)		PROFL EXEC		ENSEMBLE	
UNITE ADMINISTRATIVE	80-81	81-82	80-81	81-82	80-81	81-82	80-81	81-82	80-81	81-82	80-81	81-82
GENIE MECANIQUE	1,00	1,00	0,00	0,00	15,81	15,09	0,00	0,00	4,23	4,00	21,04	20,09
GEOLOGIE MINERALOGIE	1,00	1,00	0,00	0,00	11,67	11,92	0,00	0,00	3,00	3,00	15,67	15,92
MATHEMATIQUES	1,00	1,00	0,00	0,00	30,92	30,18	0,00	0,00	0,00	0,00	31,92	31,18
METALLURGIE	1,00	1,00	0,00	0,00	12,00	9,35	0,00	0,00	3,99	4,00	16,99	14,35
PHYSIQUE	1,00	1,00	0,00	0,00	29,13	27,92	0,00	0,00	3,00	3,00	33,13	31,92
VAN DE GRAAFF	0,00	0,00	0,00	0,00	0,00	0,00	0,00	0,00	3,00	3,00	3,00	3,00
INFORMATIQUE	1,00	1,00	0,00	0,99	10,92	9,52	0,00	0,00	1,08	1,44	12,99	12,96
C.R.A.M.	0,00	0,00	0,00	0,00	0,25	0,00	0,00	0,00	0,00	0,00	0,25	0,00
G.I.R.O.Q.	0,00	0,00	0,00	0,00	0,00	0,00	0,00	0,00	2,00	1,50	2,00	1,50
SCIENCES	20,00	22,00	0,00	0,99	200,46	197,04	0,00	0,00	40,45	38,61	260,90	258,66
FORESTERIE ET GEODESIE	3,00	3,81	0,00	0,00	1,61	1,00	0,00	0,00	1,00	1,00	5,61	5,81
ECOLOGIE ET PEDOLOGIE	1,00	1,00	0,00	0,00	9,48	9,50	0,00	0,00	0,00	0,50	10,48	10,99
AMENAG SYLVICULTURE	1,00	1,00	0,00	0,00	11,85	12,92	0,00	0,00	1,00	1,00	13,85	14,92
EXPLOITA UTILISATION	0,75	0,19	0,00	0,00	5,00	5,25	0,00	0,00	0,00	0,00	5,75	5,45
GEODESIE CARTOGRAPHIE	1,00	1,00	0,00	0,00	11,00	10,00	0,00	0,00	1,00	1,00	13,00	12,00
PHOTOGRAMMETRIE	1,00	1,00	0,00	0,00	5,29	3,75	0,00	0,00	1,00	1,00	7,29	5,75
SERV STATION EXP ENS	0,00	0,00	0,00	0,00	0,00	0,00	0,00	0,00	1,54	1,00	1,54	1,00
FORESTERIE ET GEODESIE	7,75	8,00	0,00	0,00	44,23	42,42	0,00	0,00	5,54	5,50	57,52	55,92
THEOLOGIE	3,00	3,00	0,00	0,00	0,00	0,00	0,00	0,00	1,00	1,00	4,00	4,00
ENSEIGNEMENT	3,00	3,00	0,00	0,00	18,47	20,16	0,00	0,00	0,00	0,00	21,47	23,16
INSTITUT DE CATECHESE	1,00	1,00	0,00	0,00	5,00	5,81	0,00	0,00	0,00	0,00	6,00	6,81
THEOLOGIE	7,00	7,00	0,00	0,00	23,47	25,97	0,00	0,00	1,00	1,00	31,47	33,97
LETTRES	5,00	3,00	0,00	0,00	0,00	1,08	0,00	0,00	6,83	7,00	11,83	11,08
HISTOIRE	2,23	2,00	0,00	0,00	35,00	34,50	0,00	0,00	2,00	2,00	39,23	38,50
GEOGRAPHIE	1,00	1,00	0,00	0,00	19,17	18,42	0,00	0,00	0,00	0,00	20,17	19,42
LITTERATURE	1,00	1,00	0,00	0,00	44,06	43,20	0,00	0,00	0,69	4,08	45,75	48,27
LANGUES LINGUISTIQUE	4,00	4,00	0,00	0,00	38,42	36,71	0,00	0,00	2,00	2,00	44,42	42,71
CARTOGRAPHIE	0,00	0,00	0,00	0,00	0,00	0,00	0,00	0,00	1,00	1,00	1,00	1,00
ARCHIVES DE FOLKLORE	0,00	0,00	0,00	0,00	1,00	1,00	0,00	0,00	1,00	0,00	2,00	1,00
FRANCAIS NON-FRANCOPHO	0,00	0,00	0,00	0,00	0,00	0,00	0,00	0,00	2,00	2,00	2,00	2,00
ANGLAIS NON-ANGLOPHONE	0,00	0,00	0,00	0,00	0,00	0,00	0,00	0,00	1,00	1,00	1,00	1,00
LETTRES	13,23	11,00	0,00	0,00	137,65	134,91	0,00	0,00	16,52	19,08	167,40	164,98
PHILOSOPHIE	3,00	3,00	0,00	0,00	11,45	10,59	0,00	0,00	1,00	1,00	15,45	14,59
PHILOSOPHIE	3,00	3,00	0,00	0,00	11,45	10,59	0,00	0,00	1,00	1,00	15,45	14,59

REPARTITION DES EFFECTIFS EQUIVALENTS PLEIN TEMPS DU PERSONNEL PROFESSIONNEL
SUIVANT L'UNIVERSITE, L'UNITE, LA SOUS-UNITE,
LA CLASSE D'EMPLOI ET L'ANNEE BUDGETAIRE 1980-81/1981-82

UNIVERSITE LAVAL

SOUS-UNITE ADMINISTRATIVE UNITE ADMINISTRATIVE	DIR (ENS/RECH) 80-81	DIR (ENS/RECH) 81-82	DIR (AUTRE FONCT) 80-81	DIR (AUTRE FONCT) 81-82	PROF/CHERCHEUR 80-81	PROF/CHERCHEUR 81-82	AUXIL (ENS/RECH) 80-81	AUXIL (ENS/RECH) 81-82	PROFL EXEC 80-81	PROFL EXEC 81-82	ENSEMBLE 80-81	ENSEMBLE 81-82
SC AGRICULT & ALIMENT	5,00	5,00	0,00	0,00	0,00	0,00	0,00	0,00	1,94	2,00	6,94	7,00
ECONOMIE RURALE	1,00	1,00	0,00	0,00	6,00	5,84	0,00	0,00	2,00	2,00	9,00	8,84
GENIE RURAL	1,00	1,00	0,00	0,00	3,25	3,00	0,00	0,00	0,06	0,00	4,31	4,00
PHYTOTECHNIE	2,00	2,00	0,00	0,00	15,49	15,08	0,00	0,00	3,94	3,10	21,44	20,18
SOLS	1,00	1,00	0,00	0,00	3,91	4,08	0,00	0,00	1,00	1,00	5,91	6,08
VIVRES	1,00	1,00	0,00	0,00	6,83	6,92	0,00	0,00	5,00	5,00	12,83	12,92
ZOOTECHNIE	1,00	1,00	0,00	0,00	6,92	7,00	0,00	0,00	0,00	0,00	7,92	8,00
DIETETIQUE	1,92	1,17	0,00	0,00	6,00	6,00	0,00	0,00	2,00	2,00	9,92	9,17
EXTENSION	0,00	0,00	0,00	0,00	0,00	0,00	0,00	0,00	1,00	1,00	1,00	1,00
STATION AGRONOMIQUE	0,00	0,00	1,00	1,00	0,00	0,00	0,00	0,00	0,00	0,00	1,00	1,00
SC AGRICULT & ALIMENT	13,92	13,17	1,00	1,00	48,40	47,92	0,00	0,00	16,94	16,10	80,27	78,19
ECOLE D'ARCHITECTURE	3,00	3,00	0,00	0,00	16,42	16,76	0,00	0,00	1,00	1,00	20,42	20,76
ECOLE D'ARCHITECTURE	3,00	3,00	0,00	0,00	16,42	16,76	0,00	0,00	1,00	1,00	20,42	20,76
SC ADMINISTRATION	4,00	5,00	0,62	0,00	5,48	5,53	0,00	0,00	4,13	4,87	14,23	15,40
SC COMPTABLE	1,00	1,00	0,00	0,00	10,78	9,27	0,00	0,00	0,00	0,00	11,78	10,27
ECONOMIE APPL GESTION	1,00	2,00	0,00	0,00	12,17	8,64	0,00	0,00	0,00	0,00	13,17	10,64
FINANCE ET ASSURANCE	1,00	1,00	0,00	0,00	7,75	6,25	0,00	0,00	0,00	0,00	8,75	7,25
MANAGEMENT	1,00	1,00	0,00	0,00	11,61	12,42	0,00	0,00	0,00	0,00	12,61	13,42
MARKETING	1,00	1,00	0,00	0,00	5,75	3,25	0,00	0,00	0,00	0,00	6,75	4,25
OPERATION SYSTEME DECI	1,00	1,00	0,00	0,00	9,67	8,59	0,00	0,00	0,00	0,00	10,67	9,59
SC ADMINISTRATION	10,00	12,00	0,62	0,00	63,21	53,95	0,00	0,00	4,13	4,87	77,96	70,82
PHARMACIE	1,00	1,00	0,00	0,00	12,17	12,06	0,00	0,00	0,00	0,00	13,17	13,06
PHARMACIE	1,00	1,00	0,00	0,00	12,17	12,06	0,00	0,00	0,00	0,00	13,17	13,06
ECOLE DES GRADUES	2,00	2,00	0,00	0,00	0,39	0,00	0,00	0,00	1,00	1,00	3,39	3,00
ECOLE DES GRADUES	2,00	2,00	0,00	0,00	0,39	0,00	0,00	0,00	1,00	1,00	3,39	3,00
SC INFIRMIERES	3,00	3,00	0,00	0,00	12,75	12,00	0,00	0,00	1,00	1,75	16,75	16,75
SC INFIRMIERES	3,00	3,00	0,00	0,00	12,75	12,00	0,00	0,00	1,00	1,75	16,75	16,75
ENS PART COURS ETE	0,00	0,00	0,00	0,00	1,00	1,00	0,00	0,00	1,48	1,00	2,48	2,00
PROG PERF PROF NON ENS	0,00	0,00	0,00	0,00	0,00	0,00	0,00	0,00	1,00	1,00	1,00	1,00
GERONTOLOGIE	0,00	0,00	0,00	0,00	0,00	0,00	0,00	0,00	1,00	1,00	1,00	1,00

REPARTITION DES EFFECTIFS EQUIVALENTS PLEIN TEMPS DU PERSONNEL PROFESSIONNEL
SUIVANT L'UNIVERSITE, L'UNITE, LA SOUS-UNITE,
LA CLASSE D'EMPLOI ET L'ANNEE BUDGETAIRE 1980-81/1981-82

UNIVERSITE LAVAL

SOUS-UNITE ADMINISTRATIVE / UNITE ADMINISTRATIVE	DIR (ENS/RECH)		DIR (AUTRE FONCT)		PROF/CHERCHEUR		AUXIL (ENS/RECH)		PROFL EXEC		ENSEMBLE	
	80-81	81-82	80-81	81-82	80-81	81-82	80-81	81-82	80-81	81-82	80-81	81-82
SC AGRICULTURE ALIMENT	0,00	0,00	0,00	0,00	0,00	0,00	0,00	0,00	1,00	1,00	1,00	1,00
SC ADMINISTRATION	0,00	0,00	0,00	0,00	0,00	0,00	0,00	0,00	2,00	2,00	2,00	2,00
ENS PART COURS ETE	0,00	0,00	0,00	0,00	1,00	1,00	0,00	0,00	6,48	6,00	7,48	7,00
DIRECTION TELEVISION	0,00	0,00	1,00	1,00	0,00	0,00	0,00	0,00	21,82	21,71	22,82	22,71
S.C.R.D. ELECTRONIQUE	0,00	0,00	0,00	0,00	0,00	0,00	0,00	0,00	1,00	1,00	1,00	1,00
CINEMATHEQUE	0,00	0,00	0,00	0,00	0,00	0,00	0,00	0,00	3,00	3,00	3,00	3,00
AUDIO VISUEL	0,00	0,00	1,00	1,00	0,00	0,00	0,00	0,00	25,82	25,71	26,82	26,71
ENS REGULIER COURS ETE	1,00	0,00	0,00	0,00	0,00	1,00	0,00	0,00	0,52	1,00	1,52	2,00
ENS REGULIER COURS ETE	1,00	0,00	0,00	0,00	0,00	1,00	0,00	0,00	0,52	1,00	1,52	2,00
BIBLIOTHEQUE	0,00	0,00	3,00	3,00	0,00	0,00	0,00	0,00	68,65	70,49	71,65	73,49
DIRECTION GENERALE	0,00	0,00	0,00	0,00	0,00	0,00	0,00	0,00	0,00	1,00	0,00	1,00
BIBLIOTHEQUE	0,00	0,00	3,00	3,00	0,00	0,00	0,00	0,00	68,65	71,49	71,65	74,49
DIRECTION	0,00	0,00	2,00	1,56	0,00	0,00	0,00	0,00	2,00	2,00	4,00	3,56
ANALYSE PROGRAMMATION	0,00	0,00	0,00	0,00	0,00	0,00	0,00	0,00	17,51	17,57	17,51	17,57
RECHERCHES	0,00	0,00	0,00	0,00	0,00	0,00	0,00	0,00	0,75	0,00	0,75	0,00
EXPLOITATION	0,00	0,00	0,00	0,00	0,00	0,00	0,00	0,00	9,31	9,54	9,31	9,54
APPLICATIONS ADMINIST	0,00	0,00	0,00	0,00	0,00	0,00	0,00	0,00	13,00	12,52	13,00	12,52
CENTRE DE TRAITEMENT	0,00	0,00	2,00	1,56	0,00	0,00	0,00	0,00	42,57	41,63	44,57	43,19
ZOOTECHNIE	0,00	0,00	1,00	1,00	0,00	0,00	0,00	0,00	1,67	0,00	2,67	1,00
SERVICES TECHNIQUES	0,00	0,00	0,00	0,00	0,00	0,00	0,00	0,00	0,00	1,00	0,00	1,00
ZOOTECHNIE	0,00	0,00	1,00	1,00	0,00	0,00	0,00	0,00	1,67	1,00	2,67	2,00
ADMINISTRATION	1,00	0,96	1,00	0,08	1,00	1,00	0,00	0,00	7,81	7,60	10,81	9,65
CABINET DU RECTEUR	7,27	6,16	4,38	3,81	1,00	1,00	0,00	0,00	10,00	10,98	22,65	21,95
BUREAU REGISTRAIRE	0,00	0,00	1,00	1,25	0,00	0,00	0,00	0,00	16,96	18,82	17,96	20,07
CAB V-RECTEUR AFF ADM	0,00	0,00	4,00	3,67	0,00	0,00	0,00	0,00	3,00	3,00	7,00	6,67
ORGANISATION METHODES	0,00	0,00	2,00	2,00	0,00	0,00	0,00	0,00	9,60	8,85	11,60	10,85
SERVICE FINANCES	0,00	0,00	1,00	1,00	0,00	0,00	0,00	0,00	12,00	12,00	13,00	13,00
SERVICE ACHATS	0,00	0,00	2,00	2,00	0,00	0,00	0,00	0,00	4,00	5,00	6,00	7,00
SERVICE PERSONNEL	0,00	0,00	1,55	2,75	0,00	0,00	0,00	0,00	12,29	10,99	13,84	13,74
SERV RELATION PUBLIQUE	0,00	0,00	1,00	1,00	0,00	0,00	0,00	0,00	12,71	13,29	13,71	14,29

REPARTITION DES EFFECTIFS EQUIVALENTS PLEIN TEMPS DU PERSONNEL PROFESSIONNEL
SUIVANT L'UNIVERSITE, L'UNITE, LA SOUS-UNITE,
LA CLASSE D'EMPLOI ET L'ANNEE BUDGETAIRE 1980-81/1981-82

UNIVERSITE LAVAL

SOUS-UNITE ADMINISTRATIVE / UNITE ADMINISTRATIVE	DIR (ENS/RECH)		DIR (AUTRE FONCT)		PROF/CHERCHEUR		AUXIL (ENS/RECH)		PROFL EXEC		ENSEMBLE	
	80-81	81-82	80-81	81-82	80-81	81-82	80-81	81-82	80-81	81-82	80-81	81-82
SERVICE DE L'EXPANSION	0,00	0,00	1,00	1,00	0,00	0,00	0,00	0,00	1,00	1,00	2,00	2,00
COMMISSION REFORME	1,00	1,00	0,00	0,00	0,00	0,00	0,00	0,00	2,35	3,00	3,35	4,00
CAB RECTEUR-MUSEE COL	0,00	0,00	0,00	0,00	0,00	0,00	0,00	0,00	0,67	0,67	0,67	0,67
SERVICE D'ACCEUIL	0,00	0,00	1,00	0,75	0,00	0,00	0,00	0,00	4,00	3,01	5,00	3,77
PROTECTEUR UNIVERSITAIRE	0,00	0,83	0,00	0,00	0,00	0,00	0,00	0,00	0,00	0,00	0,00	0,83
ADMINISTRATION	9,27	8,95	19,93	19,31	2,00	2,00	0,00	0,00	96,39	98,21	127,59	128,49
CENTRE RECHERCHE EAU	0,00	0,00	0,00	0,00	0,00	0,00	0,00	0,00	1,00	1,00	1,00	1,00
CENTRE RECHERCHE EAU	0,00	0,00	0,00	0,00	0,00	0,00	0,00	0,00	1,00	1,00	1,00	1,00
CENTRE NUTRITION	0,00	0,00	0,00	0,00	0,00	0,00	0,00	0,00	0,41	0,00	0,41	0,00
CENTRE DE RECHERCHE	0,00	0,00	0,00	0,00	0,00	0,00	0,00	0,00	1,00	2,00	1,00	2,00
CENTRE NUTRITION	0,00	0,00	0,00	0,00	0,00	0,00	0,00	0,00	1,41	2,00	1,41	2,00
CENT RECH AMENAG DEVELOP	0,00	0,00	0,00	0,00	0,00	0,00	0,00	0,00	1,33	2,00	1,33	2,00
CENT RECH AMENAG DEVELOP	0,00	0,00	0,00	0,00	0,00	0,00	0,00	0,00	1,33	2,00	1,33	2,00
TERRAINS BATIMENTS	0,00	0,00	2,00	2,00	0,00	0,00	0,00	0,00	9,27	8,79	11,27	10,79
TERRAINS BATIM SECURI	0,00	0,00	1,00	1,00	0,00	0,00	0,00	0,00	1,24	2,00	2,24	3,00
AMENAGEMENT DE TERRAIN	0,00	0,00	0,00	0,00	0,00	0,00	0,00	0,00	1,00	1,00	1,00	1,00
RESEAUX DISTRIBUTION	0,00	0,00	0,00	0,00	0,00	0,00	0,00	0,00	1,05	1,08	1,05	1,08
ENTRETIEN MENAGER	0,00	0,00	0,00	0,00	0,00	0,00	0,00	0,00	1,00	1,00	1,00	1,00
AMENA IMMEUBLES ELECTR	0,00	0,00	0,00	0,00	0,00	0,00	0,00	0,00	1,00	4,00	1,00	4,00
AMENA IMMEUBLES MECANI	0,00	0,00	0,00	0,00	0,00	0,00	0,00	0,00	3,00	3,00	3,00	3,00
AMENA IMMEUBLE SER GEN	0,00	0,00	0,00	0,00	0,00	0,00	0,00	0,00	1,00	1,00	1,00	1,00
TERRAINS BATIMENTS	0,00	0,00	3,00	3,00	0,00	0,00	0,00	0,00	18,56	21,87	21,56	24,87
DIRECTION	0,00	0,00	1,00	1,00	0,00	0,00	0,00	0,00	2,00	2,54	3,00	3,54
RESIDENCES	0,00	0,00	1,00	1,00	0,00	0,00	0,00	0,00	2,00	2,54	3,00	3,54
ADMINISTRATION	0,00	0,00	1,00	0,98	0,00	0,00	0,00	0,00	3,00	3,00	4,00	3,98
DISTRIBUTEUR AUTO APPR	0,00	0,00	0,00	0,00	0,00	0,00	0,00	0,00	1,60	1,00	1,60	1,00
SERV ALIMENTAIRES	0,00	0,00	1,00	0,98	0,00	0,00	0,00	0,00	4,60	4,00	5,60	4,98

REPARTITION DES EFFECTIFS EQUIVALENTS PLEIN TEMPS DU PERSONNEL PROFESSIONNEL
SUIVANT L'UNIVERSITE, L'UNITE, LA SOUS-UNITE,
LA CLASSE D'EMPLOI ET L'ANNEE BUDGETAIRE 1980-81/1981-82

UNIVERSITE LAVAL

SOUS-UNITE ADMINISTRATIVE / UNITE ADMINISTRATIVE	DIR (ENS/RECH) 80-81	DIR (ENS/RECH) 81-82	DIR (AUTRE FONCT) 80-81	DIR (AUTRE FONCT) 81-82	PROF/CHERCHEUR 80-81	PROF/CHERCHEUR 81-82	AUXIL (ENS/RECH) 80-81	AUXIL (ENS/RECH) 81-82	PROFL EXEC 80-81	PROFL EXEC 81-82	ENSEMBLE 80-81	ENSEMBLE 81-82
SERVICE REPROGRAPHIE	0,00	0,00	1,00	1,00	0,00	0,00	0,00	0,00	3,00	3,00	4,00	4,00
SERVICE REPROGRAPHIE	0,00	0,00	1,00	1,00	0,00	0,00	0,00	0,00	3,00	3,00	4,00	4,00
VIE ETUD DIRECTION	0,00	0,00	1,00	1,00	0,00	0,00	0,00	0,00	4,00	4,00	5,00	5,00
VIE ETUD DIRECTION	0,00	0,00	1,00	1,00	0,00	0,00	0,00	0,00	4,00	4,00	5,00	5,00
ACTIVITES SPORTIVES	0,00	0,00	0,00	0,00	0,00	0,00	0,00	0,00	6,13	6,25	6,13	6,25
ACTIVITES SPORTIVES	0,00	0,00	0,00	0,00	0,00	0,00	0,00	0,00	6,13	6,25	6,13	6,25
ADMINISTRATION SLSC	0,00	0,00	0,00	0,00	0,00	0,00	0,00	0,00	6,00	6,00	6,00	6,00
VIE ETUDIANTE S.L.S.C.	0,00	0,00	0,00	0,00	0,00	0,00	0,00	0,00	6,00	6,00	6,00	6,00
INSTAL & EQUIP SPORTIF	0,00	0,00	1,00	1,00	0,00	0,00	0,00	0,00	5,00	5,00	6,00	6,00
PEPS	0,00	0,00	1,00	1,00	0,00	0,00	0,00	0,00	0,00	0,00	1,00	1,00
INSTAL & EQUIP SPORTIF	0,00	0,00	2,00	2,00	0,00	0,00	0,00	0,00	5,00	5,00	7,00	7,00
VIE ETUDIANTE	0,00	0,00	0,00	0,00	0,00	0,00	0,00	0,00	3,00	3,00	3,00	3,00
VIE ETUDIANTE	0,00	0,00	0,00	0,00	0,00	0,00	0,00	0,00	3,00	3,00	3,00	3,00
VIE ETUD SERV SANTE	0,00	0,00	0,00	0,00	0,00	0,00	0,00	0,00	2,00	2,00	2,00	2,00
VIE ETUD SERV SANTE	0,00	0,00	0,00	0,00	0,00	0,00	0,00	0,00	2,00	2,00	2,00	2,00
VIE ETUD ORIENTATION	0,00	0,00	0,00	0,00	0,00	0,00	0,00	0,00	6,00	6,00	6,00	6,00
VIE ETUD ORIENTATION	0,00	0,00	0,00	0,00	0,00	0,00	0,00	0,00	6,00	6,00	6,00	6,00
VIE ETUD PASTORALE	0,00	0,00	0,00	0,00	0,00	0,00	0,00	0,00	4,83	4,89	4,83	4,89
VIE ETUD PASTORALE	0,00	0,00	0,00	0,00	0,00	0,00	0,00	0,00	4,83	4,89	4,83	4,89
C.I.R.B.	0,00	0,00	0,00	0,00	0,00	0,00	0,00	0,00	2,60	2,00	2,60	2,00
REC N-SUBV PROJ PERM	0,00	0,00	0,00	0,00	0,00	0,00	0,00	0,00	2,60	2,00	2,60	2,00

REPARTITION DES EFFECTIFS EQUIVALENTS PLEIN TEMPS DU PERSONNEL PROFESSIONNEL
SUIVANT L'UNIVERSITE, L'UNITE, LA SOUS-UNITE,
LA CLASSE D'EMPLOI ET L'ANNEE BUDGETAIRE 1980-81/1981-82

UNIVERSITE LAVAL

SOUS-UNITE ADMINISTRATIVE	DIR (ENS/RECH)		DIR (AUTRE FONCT)		PROF/CHERCHEUR		AUXIL (ENS/RECH)		PROFL EXEC		ENSEMBLE	
UNITE ADMINISTRATIVE	80-81	81-82	80-81	81-82	80-81	81-82	80-81	81-82	80-81	81-82	80-81	81-82
DIRECTION	0,00	0,00	1,00	1,00	0,00	0,00	0,00	0,00	2,00	2,00	3,00	3,00
ANCIENS DE LAVAL	0,00	0,00	1,00	1,00	0,00	0,00	0,00	0,00	2,00	2,00	3,00	3,00
LIBRAIRIE	0,00	0,00	0,00	0,00	0,00	0,00	0,00	0,00	3,00	3,00	3,00	3,00
EDITIONS INDIRECTES	0,00	0,00	0,00	0,00	0,00	0,00	0,00	0,00	3,00	3,00	3,00	3,00
EDITIONS BIOGRAPHIE	0,00	0,00	0,00	0,00	0,00	0,00	0,00	0,00	12,92	13,75	12,92	13,75
EDITIONS PUBLI & VENTE	0,00	0,00	0,00	0,00	0,00	0,00	0,00	0,00	1,00	1,00	1,00	1,00
EDITIONS DIRECTION	0,00	0,00	0,00	0,00	0,00	0,00	0,00	0,00	1,00	1,00	1,00	1,00
ABONNEMENT	0,00	0,00	0,00	0,00	0,00	0,00	0,00	0,00	1,00	1,00	1,00	1,00
ADMINISTRATION	0,00	0,00	2,00	2,00	0,00	0,00	0,00	0,00	3,00	3,00	5,00	5,00
SERV AUXIL PRESSES	0,00	0,00	2,00	2,00	0,00	0,00	0,00	0,00	24,92	25,75	26,92	27,75
TOTAL UNIVERSITE :	145,25	143,60	42,66	41,84	1074,89	1068,89	0,00	0,00	479,19	490,89	1741,99	1745,26

UNIVERSITE LAVAL

PERSONNEL A PLEIN TEMPS

REPARTITION DES EFFECTIFS EQUIVALENTS PLEIN TEMPS/POURCENTAGES MOYENS
SUIVANT
LA CLASSE D'EMPLOI, L'ANNEE BUDGETAIRE ET LE SEXE

SEXE		CLASSE D'EMPLOI										ENSEMBLE	
		Dir (ens/rech)		Dir (aut fonct)		Prof/cherc		Auxil (ens/rech)		Profl exec			
		1980-1981	1981-1982	1980-1981	1981-1982	1980-1981	1981-1982	1980-1981	1981-1982	1980-1981	1981-1982	1980-1981	1981-1982
MASCULIN	Effectifs équivalents plein temps	132,25	131,61	39,67	38,19	947,62	942,10	-	-	358,72	366,44	1478,25	1478,34
	o/o Moyen/ensemble	91,35		92,13		88,15		-		74,75		84,79	
FÉMININ	Effectifs équivalents plein temps	13,00	12,00	3,00	3,65	127,22	126,77	-	-	120,47	124,43	263,69	266,86
	o/o Moyen/ensemble	8,65		7,87		11,85		-		25,25		15,21	
ENSEMBLE	Effectifs équivalents plein temps	145,25	143,61	42,67	41,85	1074,85	1068,87	-	-	479,19	490,87	1741,95	1745,19
	o/o Moyen/ensemble	100,00		100,00		100,00		-		100,00		100,00	

T/2-1-2

UNIVERSITE LAVAL

STATUT D'EMPLOI: PLEIN TEMPS
REPARTITION DES EFFECTIFS EQUIVALENTS PLEIN TEMPS / POURCENTAGES MOYENS
SUIVANT
LA CLASSE D'EMPLOI, L'ANNEE BUDGETAIRE ET LE LIEU DE NAISSANCE (CANADA)

STATISTIQUE / LIEU DE NAISSANCE		CLASSE D'EMPLOI											
		Dir (ens rech)		Dir (aut fonct)		Prof/cherc		Auxil (ens rech)		Prof execution		ENSEMBLE	
		1980-81	1981-82	1980-81	1981-82	1980-81	1981-82	1980-81	1981-82	1980-81	1981-82	1980-81	1981-82
CANADA	EEPT	124.25	123.61	41.67	40.85	812.74	815.22	0.00	0.00	449.29	460.38	1,427.95	1,440.06
	%moyen / s-e rep	85.81%		97.63%		75.94%		0.00%		93.77%		82.25%	
AILLEURS	EEPT	21.00	20.00	1.00	1.00	262.11	253.64	0.00	0.00	29.90	30.49	314.01	305.13
	% moyen / s-e rep	14.19%		2.37%		24.06%		0.00%		6.23%		17.75%	
S-E Rep	EEPT	145.25	143.61	42.67	41.85	1,074.85	1,068.86	0.00	0.00	479.19	490.87	1,741.96	1,745.19
S-E N-REP	EEPT	0.00	0.00	0.00	0.00	0.00	0.00	0.00	0.00	0.00	0.00	0.00	0.00
ENSEMBLE	EEPT	145.25	143.61	42.67	41.85	1,074.85	1,068.86	0.00	0.00	479.19	490.87	1,741.96	1,745.19

EEPT: effectifs equivalents plein temps
S-E REP: sous-ensemble reponses
S-E N-REP: sous-ensemble non-reponses

T/2-1-4

UNIVERSITE LAVAL

STATUT D'EMPLOI: PLEIN TEMPS
REPARTITION DES EFFECTIFS EQUIVALENTS PLEIN TEMPS / POURCENTAGES MOYENS
SUIVANT
LA CLASSE D'EMPLOI, L'ANNEE BUDGETAIRE ET LA CITOYENNETE

STATISTIQUE / CITOYENNETE		CLASSE D'EMPLOI											
		Dir (ens rech)		Dir (aut fonct)		Prof/cherc		Auxil (ens rech)		Prof execution		ENSEMBLE	
		1980-81	1981-82	1980-81	1981-82	1980-81	1981-82	1980-81	1981-82	1980-81	1981-82	1980-81	1981-82
CANADIENNE	EEPT	142.25	139.61	41.67	40.85	983.78	977.16	0.00	0.00	476.10	487.87	1,643.80	1,645.49
	%moyen / s-e rep	97.58%		100.00%		91.47%		0.00%		99.38%		94.38%	
AUTRES	EEPT	3.00	4.00	0.00	0.00	91.07	91.71	0.00	0.00	3.00	3.00	97.07	98.71
	% moyen / s-e rep	2.42%		0.00%		8.53%		0.00%		0.62%		5.62%	
S-E Rep	EEPT	145.25	143.61	41.67	40.85	1,074.85	1,068.87	0.00	0.00	479.10	490.87	1,740.87	1,744.20
S-E N-REP	EEPT	0.00	0.00	1.00	1.00	0.00	0.00	0.00	0.00	0.08	0.00	1.08	1.00
ENSEMBLE	EEPT	145.25	143.61	42.67	41.85	1,074.85	1,068.87	0.00	0.00	479.18	490.87	1,741.95	1,745.20

EEPT: effectifs equivalents plein temps
S-E REP: sous-ensemble reponses
S-E N-REP: sous-ensemble non-reponses

T/2-1-5

UNIVERSITE LAVAL

PERSONNEL A PLEIN TEMPS

REPARTITION DES EFFECTIFS EQUIVALENTS PLEIN TEMPS/POURCENTAGES MOYENS
SUIVANT
LA CLASSE D'EMPLOI, L'ANNEE BUDGETAIRE ET LE DIPLOME

DIPLOME		CLASSE D'EMPLOI										ENSEMBLE	
		Dir (ens/rech)		Dir (aut fonct)		Prof/cherc		Auxil (ens/rech)		Profl exec			
		1980-1981	1981-1982	1980-1981	1981-1982	1980-1981	1981-1982	1980-1981	1981-1982	1980-1981	1981-1982	1980-1981	1981-1982
1er CYCLE	Effectifs équivalents plein temps	18,00	18,08	25,00	25,96	157,83	152,44	-	-	374,96	380,73	575,79	577,21
	o/o Moyen/ensemble	12,49		60,30		14,47		-		77,90		33,06	
2e CYCLE	Effectifs équivalents plein temps	33,25	29,00	16,67	14,89	194,76	193,80	-	-	91,17	96,15	335,84	333,84
	o/o Moyen/ensemble	21,55		37,34		18,13		-		19,31		19,20	
3e CYCLE	Effectifs équivalents plein temps	94,00	96,53	1,00	1,00	722,25	722,62	-	-	13,06	14,00	830,31	834,15
	o/o Moyen/ensemble	65,96		2,37		67,40		-		2,79		47,73	
ENSEMBLE	Effectifs équivalents plein temps	145,25	143,61	42,67	41,85	1074,85	1068,87	-	-	479,19	490,87	1741,95	1745,19
	o/o Moyen/ensemble	100,00		100,00		100,00		-		100,00		100,00	

UNIVERSITE LAVAL

PROFESSEURS/CHERCHEURS "MEDECINS" A PLEIN TEMPS

REPARTITION DES EFFECTIFS, DES MASSES SALARIALES ET DES REMUNERATIONS MOYENNES (1,0 = $ 1 000,00)
SUIVANT
LE DIPLOME ET L'ANNEE BUDGETAIRE

STATISTIQUE	DIPLOME						ENSEMBLE	
	1er Cycle		2e Cycle		3e Cycle			
	1980-1981	1981-1982	1980-1981	1981-1982	1980-1981	1981-1982	1980-1981	1981-1982
Effectifs équivalents plein temps	7,25	5,55	2,75	3,00	88,95	88,74	98,95	97,29
% Variation 1981-1982/1980-1981	-23,53		9,17		-0,24		-1,68	
Masse salariale	327,5	295,7	128,6	160,8	4394,9	5049,1	4851,0	5505,7
% Variation 1981-1982/1980-1981	-9,72		25,10		14,89		13,49	
Rémunération totale moyenne pondérée	45,168	53,328	46,780	53,605	49,407	56,896	49,023	56,591
% Variation 1981-1982/1980-1981	18,07		14,59		15,16		15,44	

37-7726-5 8384-847

T/2-2-0

UNIVERSITE LAVAL

PROFESSEURS/CHERCHEURS "MEDECINS" A PLEIN TEMPS

REPARTITION DES EFFECTIFS ENGAGES ET DES REMUNERATIONS ANNUELLES MOYENNES DE BASE/AGES MOYENS*
SUIVANT
L'ANNEE BUDGETAIRE ET LE DIPLOME

STATISTIQUE	DIPLÔME						ENSEMBLE	
	1er Cycle		2e Cycle		3e Cycle			
	1980-1981	1981-1982	1980-1981	1981-1982	1980-1981	1981-1982	1980-1981	1981-1982
Effectifs engagés	8	7	3	3	94	93	105	103
Rémunération annuelle moyenne de base	44631,38	52071,86	45507,00	52554,33	47789,50	55581,23	47483,67	55254,56
Âge moyen	47,50	48,00	49,00	50,00	47,90	48,86	47,90	48,83

(*) Pour 1980-1981: Âge moyen au 1er juin 1981
Pour 1981-1982: Âge moyen au 1er juin 1982

37-7720-6 8304-847

1/2-2-1

UNIVERSITE LAVAL

PROFESSEURS/CHERCHEURS "MEDECINS" A PLEIN TEMPS

REPARTITION DES EFFECTIFS EQUIVALENTS PLEIN TEMPS/POURCENTAGES MOYENS
SUIVANT
LE DIPLOME, L'ANNEE BUDGETAIRE ET LE SEXE

SEXE		DIPLOME						ENSEMBLE	
		1er Cycle		2e Cycle		3e Cycle			
		1980-1981	1981-1982	1980-1981	1981-1982	1980-1981	1981-1982	1980-1981	1981-1982
MASCULIN	Effectifs équivalents plein temps	6,00	4,08	2,75	3,00	83,96	83,74	92,71	90,82
	o/o Moyen/ensemble	78,79		100,00		94,38		93,53	
FÉMININ	Effectifs équivalents plein temps	1,25	1,46	-	-	4,99	5,00	6,24	6,46
	o/o Moyen/ensemble	21,21		-		5,62		6,47	
ENSEMBLE	Effectifs équivalents plein temps	7,25	5,55	2,75	3,00	88,95	88,74	98,95	97,29
	o/o Moyen/ensemble	100,00		100,00		100,00		100,00	

37-7726-7 8384-847

T/2-2-2

UNIVERSITE LAVAL

PROFESSEURS/CHERCHEURS "MEDECIN" A PLEIN TEMPS
REPARTITION DES EFFECTIFS EQUIVALENTS PLEIN TEMPS / POURCENTAGES MOYENS
SUIVANT
LE DIPLOME, L'ANNEE BUDGETAIRE ET LE LIEU DE NAISSANCE (CANADA)

STATISTIQUE / LIEU DE NAISSANCE		DIPLOME							
		1er CYCLE		2e CYCLE		3e CYCLE		ENSEMBLE	
		1980-81	1981-82	1980-81	1981-82	1980-81	1981-82	1980-81	1981-82
CANADA	EEPT	5.00	3.08	1.75	2.00	75.96	76.74	82.71	81.82
	%moyen / s-e rep	63.17%		65.22%		85.94%		83.85%	
AILLEURS	EEPT	2.25	2.46	1.00	1.00	12.99	12.00	16.24	15.46
	% moyen / s-e rep	36.83%		34.78%		14.06%		16.15%	
S-E Rep	EEPT	7.25	5.54	2.75	3.00	88.95	88.74	98.95	97.28
S-E N-REP	EEPT	0.00	0.00	0.00	0.00	0.00	0.00	0.00	0.00
ENSEMBLE	EEPT	7.25	5.54	2.75	3.00	88.95	88.74	98.95	97.28

EEPT: effectifs equivalents plein temps
S-E REP: sous-ensemble reponses
S-E N-REP: sous-ensemble non-reponses

T/2-2-4

UNIVERSITE LAVAL

PROFESSEURS/CHERCHEURS "MEDECIN" A PLEIN TEMPS
REPARTITION DES EFFECTIFS EQUIVALENTS PLEIN TEMPS / POURCENTAGES MOYENS
SUIVANT
LE DIPLOME, L'ANNEE BUDGETAIRE ET LA CITOYENNETE

STATISTIQUE / CITOYENNETE		DIPLOME							
		1er CYCLE		2e CYCLE		3e CYCLE		ENSEMBLE	
		1980-81	1981-82	1980-81	1981-82	1980-81	1981-82	1980-81	1981-82
CANADIENNE	EEPT	6.00	4.08	2.75	3.00	87.95	87.74	96.70	94.82
	%moyen / s-e rep	78.81%		100.00%		98.87%		97.60%	
AUTRES	EEPT	1.25	1.46	0.00	0.00	1.00	1.00	2.25	2.46
	% moyen / s-e rep	21.19%		0.00%		1.13%		2.40%	
S-E Rep	EEPT	7.25	5.54	2.75	3.00	88.95	88.74	98.95	97.28
S-E N-REP	EEPT	0.00	0.00	0.00	0.00	0.00	0.00	0.00	0.00
ENSEMBLE	EEPT	7.25	5.54	2.75	3.00	88.95	88.74	98.95	97.28

EEPT: effectifs equivalents plein temps
S-E REP: sous-ensemble reponses
S-E N-REP: sous-ensemble non-reponses

T/2-2-5

UNIVERSITE LAVAL

PROFESSEURS/CHERCHEURS "MEDECINS" A PLEIN TEMPS

REPARTITION DES EFFECTIFS, DES MASSES SALARIALES ET DES REMUNERATIONS MOYENNES (1,0 = $ 1 000,00)
SUIVANT
LE SOUS-SECTEUR ET L'ANNEE BUDGETAIRE

STATISTIQUE	SOUS-SECTEUR				ENSEMBLE	
	Plein temps géographique		Non-plein temps géographique			
	1980-1981	1981-1982	1980-1981	1981-1982	1980-1981	1981-1982
Effectifs équivalents plein temps	75,64	73,00	23,31	24,29	98,95	97,29
% Variation 1981-1982/1980-1981	-3,49		4,19		-1,68	
Masse salariale	3660,9	4073,5	1190,1	1432,2	4851,0	5505,7
% Variation 1981-1982/1980-1981	11,27		20,34		13,49	
Rémunération totale moyenne pondérée	48,399	55,801	51,050	58,966	49,023	56,591
% Variation 1981-1982/1980-1981	15,30		15,51		15,44	

UNIVERSITE LAVAL

PROFESSEURS/CHERCHEURS "MEDECINS" A PLEIN TEMPS

REPARTITION DES EFFECTIFS ENGAGES ET DES REMUNERATIONS ANNUELLES MOYENNES DE BASE/AGES MOYENS*
SUIVANT
L'ANNEE BUDGETAIRE ET LE SOUS-SECTEUR

STATISTIQUE	SOUS-SECTEUR				ENSEMBLE	
	Plein temps géographique		Non-plein temps géographique			
	1980-1981	1981-1982	1980-1981	1981-1982	1980-1981	1981-1982
Effectifs engagés	80	78	25	25	105	103
Rémunération annuelle moyenne de base	46945,49	54654,95	49205,84	57125,36	47483,67	55254,56
Âge moyen	47,51	48,37	49,16	50,28	47,90	48,83

(*) Pour 1980-1981: Âge moyen au 1er juin 1981
Pour 1981-1982: Âge moyen au 1er juin 1982

37-7726-11 8384-847

T/2-3-1

UNIVERSITE LAVAL

PROFESSEURS/CHERCHEURS "MEDECINS" A PLEIN TEMPS

REPARTITION DES EFFECTIFS EQUIVALENTS PLEIN TEMPS/POURCENTAGES MOYENS
SUIVANT
LE SOUS-SECTEUR, L'ANNEE BUDGETAIRE ET LE SEXE

SEXE		SOUS-SECTEUR: Plein temps géographique 1980-1981	SOUS-SECTEUR: Plein temps géographique 1981-1982	SOUS-SECTEUR: Non-plein temps géographique 1980-1981	SOUS-SECTEUR: Non-plein temps géographique 1981-1982	ENSEMBLE 1980-1981	ENSEMBLE 1981-1982
MASCULIN	Effectifs équivalents plein temps	74,64	72,00	18,07	18,82	92,71	90,82
	o/o Moyen/ensemble	98,65		77,51		93,53	
FÉMININ	Effectifs équivalents plein temps	1,00	1,00	5,24	5,46	6,24	6,46
	o/o Moyen/ensemble	1,35		22,49		6,47	
ENSEMBLE	Effectifs équivalents plein temps	75,64	73,00	23,31	24,29	98,95	97,29
	o/o Moyen/ensemble	100,00		100,00		100,00	

T/2-3-2

UNIVERSITE LAVAL

PROFESSEURS/CHERCHEURS "MEDECIN" A PLEIN TEMPS
REPARTITION DES EFFECTIFS EQUIVALENTS PLEIN TEMPS / POURCENTAGES MOYENS
SUIVANT
LE SOUS-SECTEUR , L'ANNEE BUDGETAIRE ET LE LIEU DE NAISSANCE (CANADA)

STATISTIQUE / LIEU DE NAISSANCE		SOUS-SECTEUR					
		P.T.G.		NON P.T.G.		ENSEMBLE	
		1980-81	1981-82	1980-81	1981-82	1980-81	1981-82
CANADA	EEPT	70.64	68.00	12.07	13.82	82.71	81.82
	%moyen / s-e rep	93.27%		54.40%		83.85%	
AILLEURS	EEPT	5.00	5.00	11.24	10.46	16.24	15.46
	% moyen / s-e rep	6.73%		45.60%		16.15%	
S-E Rep	EEPT	75.64	73.00	23.31	24.28	98.95	97.28
S-E N-REP	EEPT	0.00	0.00	0.00	0.00	0.00	0.00
ENSEMBLE	EEPT	75.64	73.00	23.31	24.28	98.95	97.28

EEPT: effectifs equivalents plein temps
S-E REP: sous-ensemble reponses
S-E N-REP: sous-ensemble non-reponses

T/2-3-4

UNIVERSITE LAVAL

PROFESSEURS/CHERCHEURS "MEDECIN" A PLEIN TEMPS
REPARTITION DES EFFECTIFS EQUIVALENTS PLEIN TEMPS / POURCENTAGES MOYENS
SUIVANT
LE SOUS-SECTEUR , L'ANNEE BUDGETAIRE ET LA CITOYENNETE

STATISTIQUE / CYTOYENNETE		SOUS-SECTEUR					
		P.T.G.		NON P.T.G.		ENSEMBLE	
		1980-81	1981-82	1980-81	1981-82	1980-81	1981-82
CANADIENNE	EEPT	75.64	73.00	21.06	21.82	96.70	94.82
	%moyen / s-e rep	100.00%		90.10%		97.60%	
AUTRES	EEPT	0.00	0.00	2.25	2.46	2.25	2.46
	% moyen / s-e rep	0.00%		9.90%		2.40%	
S-E Rep	EEPT	75.64	73.00	23.31	24.28	98.95	97.28
S-E N-REP	EEPT	0.00	0.00	0.00	0.00	0.00	0.00
ENSEMBLE	EEPT	75.64	73.00	23.31	24.28	98.95	97.28

EEPT: effectifs equivalents plein temps
S-E REP: sous-ensemble reponses
S-E N-REP: sous-ensemble non-reponses

T/2-3-5

UNIVERSITE LAVAL

PROFESSEURS/CHERCHEURS "MEDECINS" A PLEIN TEMPS

REPARTITION DES EFFECTIFS, DES MASSES SALARIALES ET DES REMUNERATIONS MOYENNES (1,0 = $ 1 000,00)
SUIVANT
LE RANG ACADEMIQUE ET L'ANNEE BUDGETAIRE

STATISTIQUE	RANG ACADEMIQUE								ENSEMBLE	
	Rang 1– Chargé ens.		Rang 2– Adjoint		Rang 3– Agrégé		Rang 4– Titulaire			
	1980-1981	1981-1982	1980-1981	1981-1982	1980-1981	1981-1982	1980-1981	1981-1982	1980-1981	1981-1982
Effectifs équivalents plein temps	-	-	14,74	12,38	48,23	45,91	35,98	39,00	98,95	97,29
% Variation 1981-1982/1980-1981	-		-16,03		-4,81		8,38		-1,68	
Masse salariale	-	-	620,4	607,3	2229,9	2443,6	2000,7	2454,7	4851,0	5505,7
% Variation 1981-1982/1980-1981	-		-2,10		9,58		22,69		13,49	
Rémunération totale moyenne pondérée	-	-	42,073	49,054	46,240	53,230	55,602	62,941	49,023	56,591
% Variation 1981-1982/1980-1981	-		16,59		15,12		13,20		15,44	

37-7726-15 8364-847

T/2-4-0

UNIVERSITE LAVAL

PROFESSEURS/CHERCHEURS "MEDECINS" A PLEIN TEMPS

REPARTITION DES EFFECTIFS ENGAGES ET DES REMUNERATIONS ANNUELLES MOYENNES DE BASE/AGES MOYENS*
SUIVANT
L'ANNEE BUDGETAIRE ET LE RANG ACADEMIQUE

STATISTIQUE	RANG ACADÉMIQUE								ENSEMBLE	
	Rang 1 – Chargé ens.		Rang 2 – Adjoint		Rang 3 – Agrégé		Rang 4 – Titulaire			
	1980-1981	1981-1982	1980-1981	1981-1982	1980-1981	1981-1982	1980-1981	1981-1982	1980-1981	1981-1982
Effectifs engagés	-	-	17	13	51	49	37	41	105	103
Rémunération annuelle moyenne de base	-	-	41641,76	48764,15	45590,22	52469,20	52777,68	60641,34	47483,67	55254,56
Âge moyen	-	-	43,71	44,77	45,37	45,76	53,32	53,80	47,90	48,83

(*) Pour 1980-1981: Âge moyen au 1er juin 1981
Pour 1981-1982: Âge moyen au 1er juin 1982

37-7726-16 8384-847

UNIVERSITE LAVAL

PROFESSEURS/CHERCHEURS "MEDECINS" A PLEIN TEMPS

REPARTITION DES EFFECTIFS EQUIVALENTS PLEIN TEMPS/POURCENTAGES MOYENS
SUIVANT
LE RANG ACADEMIQUE, L'ANNEE BUDGETAIRE ET LE SEXE

SEXE		RANG ACADEMIQUE								ENSEMBLE	
		Rang 1– Chargé ens.		Rang 2– Adjoint		Rang 3– Agrégé		Rang 4– Titulaire			
		1980-1981	1981-1982	1980-1981	1981-1982	1980-1981	1981-1982	1980-1981	1981-1982	1980-1981	1981-1982
MASCULIN	Effectifs équivalents plein temps	-	-	13,49	10,92	44,24	42,91	34,98	37,00	92,71	90,82
	o/o Moyen/ensemble	-		89,99		92,58		96,00		93,53	
FÉMININ	Effectifs équivalents plein temps	-	-	1,25	1,46	3,99	3,00	1,00	2,00	6,24	6,46
	o/o Moyen/ensemble	-		10,01		7,42		4,00		6,47	
ENSEMBLE	Effectifs équivalents plein temps	-	-	14,74	12,38	48,23	45,91	35,98	39,00	98,95	97,29
	o/o Moyen ensemble	-		100,00		100,00		100,00		100,00	

37-7726-17 8364-847

T/2-4-2

UNIVERSITE LAVAL

PROFESSEURS/CHERCHEURS "MEDECIN" A PLEIN TEMPS
REPARTITION DES EFFECTIFS EQUIVALENTS PLEIN TEMPS / POURCENTAGES MOYENS
SUIVANT
LE RANG ACADEMIQUE, L'ANNEE BUDGETAIRE ET LE LIEU DE NAISSANCE (CANADA)

STATISTIQUE / LIEU DE NAISSANCE		RANG ACADEMIQUE									
		R1-CHARGE ENS		R2-ADJOINT		R3-AGREGE		R4-TITULAIRE		ENSEMBLE	
		1980-81	1981-82	1980-81	1981-82	1980-81	1981-82	1980-81	1981-82	1980-81	1981-82
CANADA	EEPT	0.00	0.00	13.49	10.92	41.24	40.91	27.98	30.00	82.71	81.83
	%moyen / s-e rep	0.00%		90.01%		87.26%		77.33%		83.85%	
AILLEURS	EEPT	0.00	0.00	1.25	1.46	6.99	5.00	8.00	9.00	16.24	15.46
	% moyen / s-e rep	0.00%		9.99%		12.74%		22.67%		16.15%	
S-E Rep	EEPT	0.00	0.00	14.74	12.38	48.23	45.91	35.98	39.00	98.95	97.29
S-E N-REP	EEPT	0.00	0.00	0.00	0.00	0.00	0.00	0.00	0.00	0.00	0.00
ENSEMBLE	EEPT	0.00	0.00	14.74	12.38	48.23	45.91	35.98	39.00	98.95	97.29

EEPT: effectifs equivalents plein temps
S-E REP: sous-ensemble reponses
S-E N-REP: sous-ensemble non-reponses

T/2-4-4

UNIVÉRSITE LAVAL

PROFESSEURS/CHERCHEURS "MEDECIN" A PLEIN TEMPS
REPARTITION DES EFFECTIFS EQUIVALENTS PLEIN TEMPS / POURCENTAGES MOYENS
SUIVANT
LE RANG ACADEMIQUE, L'ANNEE BUDGETAIRE ET LA CITOYENNETE

STATISTIQUE / CITOYENNETE		RANG ACADEMIQUE									
		R1-CHARGE ENS		R2-ADJOINT		R3-AGREGE		R4-TITULAIRE		ENSEMBLE	
		1980-81	1981-82	1980-81	1981-82	1980-81	1981-82	1980-81	1981-82	1980-81	1981-82
CANADIENNE	EEPT	0.00	0.00	13.49	10.92	48.23	45.91	34.98	38.00	96.70	94.83
	%moyen / s-e rep	0.00%		90.01%		100.00%		97.33%		97.60%	
AUTRES	EEPT	0.00	0.00	1.25	1.46	0.00	0.00	1.00	1.00	2.25	2.46
	% moyen / s-e rep	0.00%		9.99%		0.00%		2.67%		2.40%	
S-E Rep	EEPT	0.00	0.00	14.74	12.38	48.23	45.91	35.98	39.00	98.95	97.29
S-E N-REP	EEPT	0.00	0.00	0.00	0.00	0.00	0.00	0.00	0.00	0.00	0.00
ENSEMBLE	EEPT	0.00	0.00	14.74	12.38	48.23	45.91	35.98	39.00	98.95	97.29

EEPT: effectifs equivalents plein temps
S-E REP: sous-ensemble reponses
S-E N-REP: sous-ensemble non-reponses

T/2-4-5

UNIVERSITE LAVAL

PROFESSEURS/CHERCHEURS "NON-MEDECINS" A PLEIN TEMPS

REPARTITION DES EFFECTIFS, DES MASSES SALARIALES ET DES REMUNERATIONS MOYENNES (1,0 = $ 1 000,00)
SUIVANT
LE DIPLOME ET L'ANNEE BUDGETAIRE

STATISTIQUE	DIPLOME						ENSEMBLE	
	1er Cycle		2e Cycle		3e Cycle			
	1980-1981	1981-1982	1980-1981	1981-1982	1980-1981	1981-1982	1980-1981	1981-1982
Effectifs équivalents plein temps	150,58	146,89	192,02	190,80	633,30	633,88	975,90	971,58
% Variation 1981-1982/1980-1981	-2,45		-0,63		0,09		-0,44	
Masse salariale	6028,1	6696,9	7423,9	8616,3	25475,9	29573,7	38928,0	44886,9
% Variation 1981-1982/1980-1981	11,09		16,06		16,08		15,31	
Rémunération totale moyenne pondérée	40,032	45,590	38,663	45,159	40,227	46,655	39,890	46,200
% Variation 1981-1982/1980-1981	13,88		16,80		15,98		15,82	

37-7726-20 8384-847

T/2-5-0

UNIVERSITE LAVAL

PROFESSEURS/CHERCHEURS "NON-MEDECINS" A PLEIN TEMPS

REPARTITION DES EFFECTIFS ENGAGES ET DES REMUNERATIONS ANNUELLES MOYENNES DE BASE/AGES MOYENS*
SUIVANT
L'ANNEE BUDGETAIRE ET LE DIPLOME

STATISTIQUE	DIPLÔME						ENSEMBLE	
	1er Cycle		2e Cycle		3e Cycle			
	1980-1981	1981-1982	1980-1981	1981-1982	1980-1981	1981-1982	1980-1981	1981-1982
Effectifs engagés	183	171	228	230	722	734	1133	1135
Rémunération annuelle moyenne de base	38736,40	44792,22	37623,76	43803,57	39198,47	45369,16	38806,95	44964,98
Âge moyen	46,36	47,23	43,18	44,11	43,08	43,78	43,63	44,37

(*) Pour 1980-1981: Âge moyen au 1er juin 1981
Pour 1981-1982: Âge moyen au 1er juin 1982

37-7726-21 8384-847

UNIVERSITE LAVAL

PROFESSEURS/CHERCHEURS "NON-MEDECINS" A PLEIN TEMPS

REPARTITION DES EFFECTIFS EQUIVALENTS PLEIN TEMPS/POURCENTAGES MOYENS
SUIVANT
LE DIPLOME, L'ANNEE BUDGETAIRE ET LE SEXE

SEXE		DIPLOME 1er Cycle		2e Cycle		3e Cycle		ENSEMBLE	
		1980-1981	1981-1982	1980-1981	1981-1982	1980-1981	1981-1982	1980-1981	1981-1982
MASCULIN	Effectifs équivalents plein temps	123,95	121,81	155,71	157,46	575,25	572,00	854,91	851,27
	o/o Moyen/ensemble	82,62		81,81		90,54		87,61	
FÉMININ	Effectifs équivalents plein temps	26,63	25,08	36,30	33,34	58,05	61,89	120,98	120,31
	o/o Moyen/ensemble	17,38		18,19		9,46		12,39	
ENSEMBLE	Effectifs équivalents plein temps	150,58	146,89	192,02	190,80	633,30	633,88	975,90	971,58
	o/o Moyen ensemble	100,00		100,00		100,00		100,00	

37-7726-22 8384-847

UNIVERSITE LAVAL

PROFESSEURS/CHERCHEURS "NON MEDECIN" A PLEIN TEMPS
REPARTITION DES EFFECTIFS EQUIVALENTS PLEIN TEMPS / POURCENTAGES MOYENS
SUIVANT
LE DIPLOME, L'ANNEE BUDGETAIRE ET LE LIEU DE NAISSANCE (CANADA)

STATISTIQUE / LIEU DE NAISSANCE		DIPLOME 1er CYCLE 1980-81	1er CYCLE 1981-82	2e CYCLE 1980-81	2e CYCLE 1981-82	3e CYCLE 1980-81	3e CYCLE 1981-82	ENSEMBLE 1980-81	ENSEMBLE 1981-82
CANADA	EEPT	119.95	117.68	159.94	159.88	450.13	455.84	730.02	733.40
	%moyen / s-e rep	79.88%		83.54%		71.50%		75.14%	
AILLEURS	EEPT	30.63	29.22	32.08	30.92	183.16	178.04	245.87	238.18
	% moyen / s-e rep	20.12%		16.46%		28.50%		24.86%	
S-E Rep	EEPT	150.58	146.90	192.02	190.80	633.29	633.88	975.89	971.58
S-E N-REP	EEPT	0.00	0.00	0.00	0.00	0.00	0.00	0.00	0.00
ENSEMBLE	EEPT	150.58	146.90	192.02	190.80	633.29	633.88	975.89	971.58

EEPT: effectifs equivalents plein temps
S-E REP: sous-ensemble reponses
S-E N-REP: sous-ensemble non-reponses

T/2-5-4

UNIVERSITE LAVAL

PROFESSEURS/CHERCHEURS "NON MEDECIN" A PLEIN TEMPS
REPARTITION DES EFFECTIFS EQUIVALENTS PLEIN TEMPS / POURCENTAGES MOYENS
SUIVANT
LE DIPLOME, L'ANNEE BUDGETAIRE ET LA CITOYENNETE

STATISTIQUE / CITOYENNETE		DIPLOME							
		1er CYCLE		2e CYCLE		3e CYCLE		ENSEMBLE	
		1980-81	1981-82	1980-81	1981-82	1980-81	1981-82	1980-81	1981-82
CANADIENNE	EEPT	142.42	139.69	181.41	180.21	563.26	562.43	887.09	882.33
	%moyen / s-e rep	94.83%		94.46%		88.83%		90.86%	
AUTRES	EEPT	8.17	7.20	10.61	10.59	70.04	71.45	88.82	89.24
	% moyen / s-e rep	5.17%		5.54%		11.17%		9.14%	
S-E Rep	EEPT	150.59	146.89	192.02	190.80	633.30	633.88	975.91	971.57
S-E N-REP	EEPT	0.00	0.00	0.00	0.00	0.00	0.00	0.00	0.00
ENSEMBLE	EEPT	150.59	146.89	192.02	190.80	633.30	633.88	975.91	971.57

EEPT: effectifs equivalents plein temps
S-E REP: sous-ensemble reponses
S-E N-REP: sous-ensemble non-reponses

T/2-5-5

UNIVERSITE LAVAL

PROFESSEURS / CHERCHEURS « NON-MÉDECINS » À PLEIN TEMPS

Répartition des effectifs engagés et des rémunérations annuelles moyennes de base / âge moyen*
suivant
l'année budgétaire et le sous-secteur

STATISTIQUE	SOUS-SECTEUR											
	Art dentaire		Architecture, urbanisme		Biochimie (non-médecins)		Sciences biologiques		Chimie et génie chimique		Droit	
	1980-1981	1981-1982	1980-1981	1981-1982	1980-1981	1981-1982	1980-1981	1981-1982	1980-1981	1981-1982	1980-1981	1981-1982
Effectifs engagés	25	28	19	19	25	28	102	98	28	26	42	41
Rémunération annuelle moyenne de base	45422,36	50559,82	38723,79	45478,63	39186,60	45555,50	39267,17	45568,43	41549,18	48704,69	38501,21	44436,73
Âge moyen	41,88	39,86	46,58	48,32	43,28	44,46	44,49	45,03	47,11	48,42	40,31	40,98

(*) Pour 1980-1981: Âge moyen au 1er juin 1981
Pour 1981-1982: Âge moyen au 1er juin 1982

37-7726-25 8384-847

T/2-6-1

UNIVERSITE LAVAL

PROFESSEURS / CHERCHEURS « NON-MÉDECINS » À PLEIN TEMPS

Répartition des effectifs engagés et des rémunérations annuelles moyennes de base / âge moyen*
suivant
l'année budgétaire et le sous-secteur

STATISTIQUE	SOUS-SECTEUR											
	Économique		Éduc. physique et sport.		Génie civil, mécan. et élect.		Génie (autres)		Géographie		Lettres, histoire et phil.	
	1980-1981	1981-1982	1980-1981	1981-1982	1980-1981	1981-1982	1980-1981	1981-1982	1980-1981	1981-1982	1980-1981	1981-1982
Effectifs engagés	21	22	25	26	53	54	24	24	22	21	152	161
Rémunération annuelle moyenne de base	38022,71	44444,41	36121,68	41084,85	41852,47	48339,72	40932,54	47592,54	37748,59	44729,14	39793,41	45947,63
Âge moyen	41,67	42,45	39,72	39,96	46,60	47,44	44,88	46,04	41,68	42,95	45,44	46,06

(*) Pour 1980-1981: Âge moyen au 1er juin 1981
Pour 1981-1982: Âge moyen au 1er juin 1982

37-7726-28 8364-847

T/2-6-1

UNIVERSITE LAVAL

PROFESSEURS / CHERCHEURS « NON-MÉDECINS » À PLEIN TEMPS

Répartition des effectifs engagés et des rémunérations annuelles moyennes de base / âge moyen*
suivant
l'année budgétaire et le sous-secteur

STATISTIQUE	SOUS-SECTEUR											
	Mathématiques et informatique		Musique		Nursing		Physique et génie physique		Psychologie		Sciences administratives	
	1980-1981	1981-1982	1980-1981	1981-1982	1980-1981	1981-1982	1980-1981	1981-1982	1980-1981	1981-1982	1980-1981	1981-1982
Effectifs engagés	45	48	28	26	16	13	32	29	28	27	63	61
Rémunération annuelle moyenne de base	38198,98	43865,19	38468,57	44788,50	31459,19	36539,69	41245,06	48153,93	37057,43	44052,67	36687,56	42689,59
Âge moyen	41,29	41,75	44,75	46,85	36,75	37,38	45,69	46,66	41,04	42,56	40,33	41,54

(*) Pour 1980-1981: Âge moyen au 1er juin 1981
Pour 1981-1982: Âge moyen au 1er juin 1982

37-7726-27 8384-847

UNIVERSITE LAVAL

PROFESSEURS/CHERCHEURS « NON-MÉDECINS » À PLEIN TEMPS

Répartition des effectifs engagés et des rémunérations annuelles moyennes de base / âge moyen*
suivant
l'année budgétaire et le sous-secteur

- 98 -

STATISTIQUE	SOUS-SECTEUR											
	Sciences de l'éducation		Sciences religieuses		Sciences sociales et politiques		Autres				Ensemble	
	1980-1981	1981-1982	1980-1981	1981-1982	1980-1981	1981-1982	1980-1981	1981-1982			1980-1981	1981-1982
Effectifs engagés	88	90	30	31	94	102	171	160			1133	1135
Rémunération annuelle moyenne de base	38025,76	43866,48	39872,97	46227,06	37774,38	42999,06	37947,57	44304,04			38806,95	44964,98
Âge moyen	43,94	44,59	48,23	49,42	42,52	42,49	43,68	44,67			43,63	44,37

(*) Pour 1980-1981: Âge moyen au 1er juin 1981
Pour 1981-1982: Âge moyen au 1er juin 1982

37-7729-28 8394-847

T/2-6-1

UNIVERSITE LAVAL

PROFESSEURS / CHERCHEURS « NON-MÉDECINS » À PLEIN TEMPS

Répartition des effectifs équivalents plein temps / pourcentages moyens suivant le sous-secteur, l'année budgétaire et le sexe

SEXE		Art dentaire 1980-1981	Art dentaire 1981-1982	Architecture, urbanisme 1980-1981	Architecture, urbanisme 1981-1982	Biochimie (non-médecins) 1980-1981	Biochimie (non-médecins) 1981-1982	Sciences biologiques 1980-1981	Sciences biologiques 1981-1982	Chimie et génie chimique 1980-1981	Chimie et génie chimique 1981-1982	Droit 1980-1981	Droit 1981-1982
MASCULIN	Effectifs équivalents plein temps	20,65	21,15	15,42	14,76	20,30	24,93	82,43	84,08	23,33	22,75	28,46	29,72
	% Moyen / ensemble	95,70		90,96		93,61		90,57		95,84		82,43	
FÉMININ	Effectifs équivalents plein temps	0,88	1,00	1,00	2,00	1,75	1,34	9,00	8,34	1,00	1,00	7,57	4,83
	% Moyen / ensemble	4,30		9,04		6,39		9,43		4,16		17,57	
ENSEMBLE	Effectifs équivalents plein temps	21,53	22,15	16,42	16,76	22,04	26,27	91,43	92,42	24,33	23,75	36,03	34,55
	% Moyen / ensemble	100,00		100,00		100,00		100,00		100,00		100,00	

37-7726-29 8384-847

T/2-8-2

UNIVERSITE LAVAL

PROFESSEURS / CHERCHEURS « NON-MÉDECINS » À PLEIN TEMPS

Répartition des effectifs équivalents plein temps / pourcentages moyens
suivant
le sous-secteur, l'année budgétaire et le sexe

SEXE		SOUS-SECTEUR											
		Économique		Éduc. physique et sport.		Génie civil, mécan. et élect.		Génie (autres)		Géographie		Lettres, histoire et phil.	
		1980-1981	1981-1982	1980-1981	1981-1982	1980-1981	1981-1982	1980-1981	1981-1982	1980-1981	1981-1982	1980-1981	1981-1982
MASCULIN	Effectifs équivalents plein temps	17,87	18,12	17,00	18,49	49,25	48,38	23,67	21,27	18,17	18,42	104,94	103,61
	% Moyen / ensemble	100,00		84,15		100,00		100,00		97,34		81,14	
FÉMININ	Effectifs équivalents plein temps	-	-	2,75	3,93	-	-	-	-	1,00	0,0	25,00	23,47
	% Moyen / ensemble	-		15,85		-		-		2,66		18,86	
ENSEMBLE	Effectifs équivalents plein temps	17,87	18,12	19,74	22,42	49,25	48,38	23,67	21,27	19,17	18,42	129,94	127,08
	% Moyen / ensemble	100,00		100,00		100,00		100,00		100,00		100,00	

37-7726-30 8364-847

T/2-6-2

UNIVERSITE LAVAL

PROFESSEURS / CHERCHEURS « NON-MÉDECINS » À PLEIN TEMPS

Répartition des effectifs équivalents plein temps / pourcentages moyens
suivant
le sous-secteur, l'année budgétaire et le sexe

SEXE		SOUS-SECTEUR											
		Mathématiques et informatique		Musique		Nursing		Physique et génie physique		Psychologie		Sciences administratives	
		1980-1981	1981-1982	1980-1981	1981-1982	1980-1981	1981-1982	1980-1981	1981-1982	1980-1981	1981-1982	1980-1981	1981-1982
MASCULIN	Effectifs équivalents plein temps	41,83	39,71	17,24	16,13	2,25	3,00	27,13	25,92	22,55	20,81	52,44	44,86
	% Moyen / ensemble	100,00		73,28		20,00		92,99		95,59		94,34	
FÉMININ	Effectifs équivalents plein temps	-	-	6,17	6,00	12,00	9,00	2,00	2,00	1,00	1,00	3,00	2,84
	% Moyen / ensemble	-		26,72		80,00		7,01		4,41		5,66	
ENSEMBLE	Effectifs équivalents plein temps	41,83	39,71	23,40	22,13	14,25	12,00	29,13	27,92	23,55	21,81	55,44	47,69
	% Moyen / ensemble	100,00		100,00		100,00		100,00		100,00		100,00	

37-7726-31 8384-847

T/2-8-2

UNIVERSITE LAVAL

PROFESSEURS / CHERCHEURS « NON-MÉDECINS » À PLEIN TEMPS

Répartition des effectifs équivalents plein temps / pourcentages moyens suivant le sous-secteur, l'année budgétaire et le sexe

SEXE		SOUS-SECTEUR											
		Sciences de l'éducation		Sciences religieuses		Sciences sociales et politiques		Autres				Ensemble	
		1980-1981	1981-1982	1980-1981	1981-1982	1980-1981	1981-1982	1980-1981	1981-1982			1980-1981	1981-1982
MASCULIN	Effectifs équivalents plein temps	55,97	55,93	22,47	24,97	67,42	71,15	124,13	123,13			854,91	851,27
	% Moyen / ensemble	78,53		95,95		82,02		86,84				87,61	
FÉMININ	Effectifs équivalents plein temps	13,67	16,93	1,00	1,00	15,20	15,17	17,00	20,47			120,98	120,31
	% Moyen / ensemble	21,47		4,05		17,98		13,16				12,39	
ENSEMBLE	Effectifs équivalents plein temps	69,64	72,86	23,47	25,97	82,62	86,32	141,14	143,59			975,90	971,58
	% Moyen / ensemble	100,00		100,00		100,00		100,00				100,00	

T/2-6-2

UNIVERSITE LAVAL

PROFESSEURS/CHERCHEURS "NON-MEDECINS A PLEIN TEMPS

REPARTITION DES EFFECTIFS, DES MASSES SALARIALES ET DES REMUNERATIONS MOYENNES (1,0 = $ 1 000,00)
SUIVANT
LE RANG ACADEMIQUE ET L'ANNEE BUDGETAIRE

STATISTIQUE	RANG ACADEMIQUE								ENSEMBLE	
	Rang 1— Chargé ens.		Rang 2— Adjoint		Rang 3— Agrégé		Rang 4— Titulaire			
	1980-1981	1981-1982	1980-1981	1981-1982	1980-1981	1981-1982	1980-1981	1981-1982	1980-1981	1981-1982
Effectifs équivalents plein temps	80,31	67,15	171,37	149,55	374,30	391,38	343,81	359,32	969,79	967,41
% Variation 1981-1982/1980-1981	-16,38		-12,73		4,56		4,51		-0,25	
Masse salariale	2297,2	2208,3	5767,3	5845,6	14757,6	17639,5	15914,0	19039,0	38736,1	44732,4
% Variation 1981-1982/1980-1981	-3,87		1,36		19,53		19,64		15,48	
Rémunération totale moyenne pondérée	28,605	32,885	33,654	39,087	39,428	45,070	46,287	52,986	39,943	46,240
% Variation 1981-1982/1980-1981	14,96		16,14		14,31		14,47		15,76	

37-7726-33 8364-847

T/2-7-0

UNIVERSITE LAVAL

PROFESSEURS/CHERCHEURS "NON-MEDECINS" A PLEIN TEMPS

REPARTITION DES EFFECTIFS ENGAGES ET DES REMUNERATIONS ANNUELLES MOYENNES DE BASE/AGES MOYENS*
SUIVANT
L'ANNEE BUDGETAIRE ET LE RANG ACADEMIQUE

STATISTIQUE	RANG ACADÉMIQUE								ENSEMBLE	
	Rang 1 – Chargé ens.		Rang 2 – Adjoint		Rang 3 – Agrégé		Rang 4 – Titulaire			
	1980-1981	1981-1982	1980-1981	1981-1982	1980-1981	1981-1982	1980-1981	1981-1982	1980-1981	1981-1982
Effectifs engagés	101	81	182	165	444	473	393	407	1120	1126
Rémunération annuelle moyenne de base	27968,39	32375,89	33145,45	38412,72	38433,01	43914,38	44853,77	51547,05	38883,09	45037,03
Âge moyen	33,70	34,57	37,89	38,62	42,00	42,26	50,91	51,29	43,71	44,43

(*) Pour 1980-1981: Âge moyen au 1er juin 1981
Pour 1981-1982: Âge moyen au 1er juin 1982

37-7729-34 8384-847

UNIVERSITE LAVAL

PROFESSEURS/CHERCHEURS "NON-MEDECINS" A PLEIN TEMPS

REPARTITION DES EFFECTIFS EQUIVALENTS PLEIN TEMPS/POURCENTAGES MOYENS
SUIVANT
LE RANG ACADEMIQUE, L'ANNEE BUDGETAIRE ET LE SEXE

SEXE		RANG ACADEMIQUE								ENSEMBLE	
		Rang 1– Chargé ens.		Rang 2– Adjoint		Rang 3– Agrégé		Rang 4– Titulaire			
		1980-1981	1981-1982	1980-1981	1981-1982	1980-1981	1981-1982	1980-1981	1981-1982	1980-1981	1981-1982
MASCULIN	Effectifs équivalents plein temps	59,23	51,14	137,62	121,22	324,48	332,67	328,56	343,24	849,89	848,27
	o/o Moyen/ensemble	74,85		80,66		85,83		95,54		87,66	
FÉMININ	Effectifs équivalents plein temps	21,08	16,01	33,75	28,33	49,82	58,71	15,25	16,08	119,90	119,13
	o/o Moyen/ensemble	25,15		19,34		14,17		4,46		12,34	
ENSEMBLE	Effectifs équivalents plein temps	80,31	67,15	171,37	149,55	374,30	391,38	343,81	359,32	969,79	967,41
	o/o Moyen ensemble	100,00		100,00		100,00		100,00		100,00	

37-7726-35 8384-847

T/2-7-2

UNIVERSITE LAVAL

PROFESSEURS/CHERCHEURS "NON MEDECIN" A PLEIN TEMPS
REPARTITION DES EFFECTIFS EQUIVALENTS PLEIN TEMPS / POURCENTAGES MOYENS
SUIVANT
LE RANG ACADEMIQUE, L'ANNEE BUDGETAIRE ET LE LIEU DE NAISSANCE (CANADA)

STATISTIQUE / LIEU DE NAISSANCE		RANG ACADEMIQUE									
		R1-CHARGE ENS		R2-ADJOINT		R3-AGREGE		R4-TITULAIRE		ENSEMBLE	
		1980-81	1981-82	1980-81	1981-82	1980-81	1981-82	1980-81	1981-82	1980-81	1981-82
CANADA	EEPT	69.02	59.41	122.25	104.30	287.73	303.11	246.03	265.04	725.03	731.86
	%moyen / s-e rep	87.09%		70.59%		77.17%		72.68%		75.21%	
AILLEURS	EEPT	11.29	7.75	49.12	45.25	86.57	88.26	97.78	94.29	244.76	235.55
	% moyen / s-e rep	12.91%		29.41%		22.83%		27.32%		24.79%	
S-E Rep	EEPT	80.31	67.16	171.37	149.55	374.30	391.37	343.81	359.33	969.79	967.41
S-E N-REP	EEPT	0.00	0.00	0.00	0.00	0.00	0.00	0.00	0.00	0.00	0.00
ENSEMBLE	EEPT	80.31	67.16	171.37	149.55	374.30	391.37	343.81	359.33	969.79	967.41

EEPT: effectifs equivalents plein temps
S-E REP: sous-ensemble reponses
S-E N-REP: sous-ensemble non-reponses

T/2-7-4

UNIVERSITE LAVAL

PROFESSEURS/CHERCHEURS "NON MEDECIN" A PLEIN TEMPS
REPARTITION DES EFFECTIFS EQUIVALENTS PLEIN TEMPS / POURCENTAGES MOYENS
SUIVANT
LE RANG ACADEMIQUE, L'ANNEE BUDGETAIRE ET LA CITOYENNETE

STATISTIQUE / CITOYENNETE		RANG ACADEMIQUE									
		R1-CHARGE ENS		R2-ADJOINT		R3-AGREGE		R4-TITULAIRE		ENSEMBLE	
		1980-81	1981-82	1980-81	1981-82	1980-81	1981-82	1980-81	1981-82	1980-81	1981-82
CANADIENNE	EEPT	75.39	63.66	143.54	121.92	349.55	368.55	313.02	325.07	881.50	879.20
	%moyen / s-e rep	94.29%		82.72%		93.79%		90.75%		90.89%	
AUTRES	EEPT	4.92	3.50	27.83	27.63	24.75	22.83	30.79	34.26	88.29	88.22
	% moyen / s-e rep	5.71%		17.28%		6.21%		9.25%		9.11%	
S-E Rep	EEPT	80.31	67.16	171.37	149.55	374.30	391.38	343.81	359.33	969.79	967.42
S-E N-REP	EEPT	0.00	0.00	0.00	0.00	0.00	0.00	0.00	0.00	0.00	0.00
ENSEMBLE	EEPT	80.31	67.16	171.37	149.55	374.30	391.38	343.81	359.33	969.79	967.42

EEPT: effectifs equivalents plein temps
S-E REP: sous-ensemble reponses
S-E N-REP: sous-ensemble non-reponses

T/2-7-5

UNIVERSITE LAVAL

PROFESSEURS/CHERCHEURS "MEDECINS" A PLEIN TEMPS

REPARTITION DES EFFECTIFS ENGAGES ET DES DIFFERENCES MOYENNES SIMULEES
SUIVANT
L'ANNEE BUDGETAIRE ET LE DIPLOME

STATISTIQUE	DIPLÔME						ENSEMBLE	
	1er Cycle		2e Cycle		3e Cycle			
	1980-1981	1981-1982	1980-1981	1981-1982	1980-1981	1981-1982	1980-1981	1981-1982
Effectifs engagés	8	7	3	3	94	93	105	103
Différence moyenne simulée ($)	-2537,62	-2511,89	-1053,70	-1869,87	249,58	249,36	0,0	0,0

37-7726-36 8364-847

T/4-2-12

UNIVERSITE LAVAL

PROFESSEURS/CHERCHEURS "MEDECINS" A PLEIN TEMPS

REPARTITION DES EFFECTIFS ENGAGES, DES REMUNERATIONS ANNUELLES MOYENNES DE BASE
DES DIFFERENCES MOYENNES SIMULEES ET DES POURCENTAGES DE VARIATION
SUIVANT
LE DIPLOME

STATISTIQUE	DIPLÔME						ENSEMBLE	
	1er Cycle		2e Cycle		3e Cycle			
	1980-1981	1981-1982	1980-1981	1981-1982	1980-1981	1981-1982	1980-1981	1981-1982
Effectifs engagés	8	7	3	3	94	93	105	103
Rémunération annuelle moyenne de base	44631,38	52071,86	45507,00	52554,33	47789,50	55581,23	47483,67	55254,56
Diff. moy. simulée($) 1981-1982/1980-1981	7723,73		2996,82		7826,11		7875,46	
% Variation 1981-1982/1980-1981	17,31		6,59		16,38		16,59	

37-7726-39 8384-847

T/4-2-13

UNIVERSITE LAVAL

PROFESSEURS/CHERCHEURS "MEDECINS" A PLEIN TEMPS

REPARTITION DES EFFECTIFS ENGAGES ET
DES REMUNERATIONS 1980-1981 ANNUELLES DE BASE (ESTIMEES)
SUIVANT
LE DIPLOME ET L'AGE AU 1er JUIN 1981

AGE	DIPLOME						ENSEMBLE	
	1er Cycle		2e Cycle		3e Cycle			
	Eff.	Rém.	Eff.	Rém.	Eff.	Rém.	Eff.	Rém.
25	0	31687	0	42920	0	28749	0	30709
26	0	32792	0	41838	0	29951	0	31746
27	0	33855	0	40834	0	31122	0	32758
28	0	34875	0	39907	0	32264	0	33746
29	0	35853	0	39058	0	33375	0	34710
30	0	36789	0	38286	0	34457	0	35649
31	0	37682	1	37591	0	35508	1	36563
32	0	38532	0	36974	1	36529	1	37453
33	0	39340	0	36434	0	37521	0	38319
34	0	40105	0	35971	1	38482	1	39160
35	0	40828	0	35585	0	39414	0	39976
36	0	41509	0	35277	1	40315	1	40769
37	1	42147	0	35047	5	41187	6	41536
38	0	42742	0	34894	2	42028	2	42279
39	2	43295	0	34818	1	42840	3	42998
40	0	43805	0	34819	8	43621	8	43692
41	0	44273	0	34898	2	44372	2	44362
42	0	44699	0	35054	3	45094	3	45007
43	0	45081	0	35288	9	45785	9	45628
44	1	45422	0	35598	4	46447	5	46224
45	0	45720	0	35987	9	47078	9	46795
46	0	45975	0	36452	1	47680	1	47343
47	0	46188	0	36995	2	48251	2	47865
48	0	46358	0	37615	6	48792	6	48364
49	1	46486	0	38313	3	49304	4	48838
50	0	46571	0	39088	5	49785	5	49287
51	1	46614	0	39940	4	50237	5	49712
52	0	46615	1	40870	1	50658	2	50112
53	0	46573	0	41877	3	51050	3	50488
54	0	46488	0	42961	1	51411	1	50839
55	0	46361	0	44123	3	51742	3	51166
56	0	46191	0	45362	4	52044	4	51469
57	0	45979	0	46679	1	52315	1	51747
58	0	45724	0	48073	0	52557	0	52000
59	0	45427	0	49544	2	52768	2	52229
60	1	45087	0	51092	3	52950	4	52434
61	1	44705	0	52718	2	53101	3	52614
62	0	44281	0	54421	2	53222	2	52769
63	0	43813	0	56202	2	53314	2	52900
64	0	43304	1	58060	1	53375	2	53007
65	0	42752	0	59995	1	53407	1	53089
ENS	8	44631	3	45507	93	47729	104	47429

UNIVERSITE LAVAL

PROFESSEURS/CHERCHEURS "MEDECINS" A PLEIN TEMPS

REPARTITION DES EFFECTIFS ENGAGES ET
DES REMUNERATIONS 1981-1982 ANNUELLES DE BASE (ESTIMEES)
SUIVANT
LE DIPLOME ET L'AGE AU 1er JUIN 1982

AGE	DIPLOME						ENSEMBLE	
	1er Cycle		2e Cycle		3e Cycle			
	Eff.	Rém.	Eff.	Rém.	Eff.	Rém.	Eff.	Rém.
25	0	29750	0	50277	0	36042	0	37367
26	0	31813	0	49021	0	37233	0	38458
27	0	33792	0	47853	0	38397	0	39524
28	0	35687	0	46772	0	39534	0	40565
29	0	37498	0	45780	0	40643	0	41582
30	0	39225	0	44876	0	41725	0	42574
31	0	40868	0	44059	0	42780	0	43541
32	0	42426	1	43330	0	43808	1	44483
33	0	43901	0	42689	1	44808	1	45401
34	0	45291	0	42136	0	45781	0	46294
35	0	46597	0	41671	1	46727	1	47162
36	0	47820	0	41294	0	47645	0	48006
37	0	48958	0	41004	1	48536	1	48825
38	1	50012	0	40803	5	49400	6	49619
39	0	50981	0	40689	2	50237	2	50388
40	2	51867	0	40663	1	51046	3	51133
41	0	52669	0	40725	9	51828	9	51853
42	0	53386	0	40875	2	52583	2	52548
43	0	54020	0	41112	3	53310	3	53219
44	0	54569	0	41438	9	54010	9	53864
45	1	55034	0	41851	4	54683	5	54485
46	0	55415	0	42352	7	55329	7	55082
47	0	55712	0	42942	1	55947	1	55654
48	0	55925	0	43619	2	56538	2	56200
49	0	56054	0	44383	6	57102	6	56723
50	1	56099	0	45236	3	57639	4	57220
51	0	56059	0	46177	5	58148	5	57693
52	0	55936	0	47205	4	58630	4	58141
53	0	55728	1	48321	1	59084	2	58565
54	0	55436	0	49525	3	59512	3	58963
55	0	55061	0	50817	1	59912	1	59337
56	0	54601	0	52197	3	60285	3	59686
57	0	54057	0	53665	5	60630	5	60011
58	0	53428	0	55220	0	60948	0	60311
59	0	52716	0	56864	0	61239	0	60586
60	0	51920	0	58595	3	61503	3	60836
61	1	51039	0	60414	2	61740	3	61062
62	1	50075	0	62321	2	61949	3	61263
63	0	49026	0	64316	2	62131	2	61439
64	0	47893	0	66399	2	62285	2	61591
65	0	46676	1	68569	1	62412	2	61717
ENS	7	52285	3	53407	91	56008	101	55661

UNIVERSITE LAVAL

PROFESSEURS/CHERCHEURS "MEDECINS" A PLEIN TEMPS

REPARTITION DES EFFECTIFS ENGAGES ET DES DIFFERENCES MOYENNES SIMULEES
SUIVANT
L'ANNEE BUDGETAIRE ET LE SOUS-SECTEUR

STATISTIQUE	SOUS-SECTEUR				ENSEMBLE	
	Plein temps géographique		Non-plein temps géographique			
	1980-1981	1981-1982	1980-1981	1981-1982	1980-1981	1981-1982
Effectifs engagés	80	78	25	25	105	103
Différence moyenne simulée ($)	-449,47	-461,48	1438,24	1439,73	0,0	0,0

37-7726-40 8384-847

1/4-3-7

UNIVERSITE LAVAL

PROFESSEURS/CHERCHEURS "MEDECINS" A PLEIN TEMPS

REPARTITION DES EFFECTIFS ENGAGES, DES REMUNERATIONS ANNUELLES MOYENNES DE BASE
DES DIFFERENCES MOYENNES SIMULEES ET DES POURCENTAGES DE VARIATION
SUIVANT
LE SOUS-SECTEUR

STATISTIQUE	SOUS-SECTEUR				ENSEMBLE	
	Plein temps géographique		Non-plein temps géographique			
	1980-1981	1981-1982	1980-1981	1981-1982	1980-1981	1981-1982
Effectifs engagés	80	78	25	25	105	103
Rémunération annuelle moyenne de base	46945,49	54654,95	49205,84	57125,36	47483,67	55254,56
Diff. moy. simulée($) 1981-1982/1980-1981	7788,63		7895,64		7820,65	
% Variation 1981-1982/1980-1981	16,59		16,05		16,47	

37-7726-41 8364-847

T/4-3-8

UNIVERSITE LAVAL

PROFESSEURS/CHERCHEURS "MEDECINS" A PLEIN TEMPS

REPARTITION DES EFFECTIFS ENGAGES ET
DES REMUNERATIONS 1980-1981 ANNUELLES DE BASE (ESTIMEES)
SUIVANT
LE SOUS-SECTEUR ET L'AGE AU 1er JUIN 1981

AGE	SOUS-SECTEUR				ENSEMBLE	
	Plein temps géographique		Non-plein temps géographique			
	Eff.	Rém.	Eff.	Rém.	Eff.	Rém.
25	0	29439	0	31453	0	30709
26	0	30553	0	32580	0	31746
27	0	31639	0	33678	0	32758
28	0	32698	0	34746	0	33746
29	0	33728	0	35786	0	34710
30	0	34731	0	36797	0	35649
31	0	35706	1	37779	1	36563
32	1	36653	0	38731	1	37453
33	0	37572	0	39655	0	38319
34	1	38464	0	40550	1	39160
35	0	39327	0	41416	0	39976
36	1	40163	0	42252	1	40769
37	4	40970	2	43060	6	41536
38	2	41750	0	43839	2	42279
39	2	42502	1	44588	3	42998
40	7	43226	1	45309	8	43692
41	0	43923	2	46001	2	44362
42	3	44591	0	46663	3	45007
43	8	45231	1	47297	9	45628
44	3	45844	2	47902	5	46224
45	7	46429	2	48477	9	46795
46	1	46986	0	49024	1	47343
47	2	47515	0	49542	2	47865
48	5	48016	1	50030	6	48364
49	4	48489	0	50490	4	48838
50	4	48935	1	50920	5	49287
51	3	49352	2	51322	5	49712
52	2	49742	0	51695	2	50112
53	2	50104	1	52038	3	50488
54	1	50438	0	52353	1	50839
55	3	50744	0	52638	3	51166
56	2	51022	2	52895	4	51469
57	1	51273	0	53123	1	51747
58	0	51495	0	53321	0	52000
59	2	51690	0	53491	2	52229
60	3	51857	1	53631	4	52434
61	2	51996	1	53743	3	52614
62	1	52107	1	53825	2	52769
63	2	52190	0	53879	2	52900
64	0	52245	2	53903	2	53007
65	1	52273	0	53899	1	53089
ENS	80	46945	24	49012	104	47429

UNIVERSITE LAVAL

PROFESSEURS/CHERCHEURS "MEDECINS" A PLEIN TEMPS

REPARTITION DES EFFECTIFS ENGAGES ET
DES REMUNERATIONS 1981-1982 ANNUELLES DE BASE (ESTIMEES)
SUIVANT
LE SOUS-SECTEUR ET L'AGE AU 1er JUIN 1982

AGE	SOUS-SECTEUR				ENSEMBLE	
	Plein temps géographique		Non-plein temps géographique			
	Eff.	Rém.	Eff.	Rém.	Eff.	Rém.
25	0	36103	0	37927	0	37367
26	0	37274	0	39119	0	38458
27	0	38417	0	40282	0	39524
28	0	39532	0	41416	0	40565
29	0	40618	0	42519	0	41582
30	0	41675	0	43594	0	42574
31	0	42704	0	44639	0	43541
32	0	43705	1	45654	1	44483
33	1	44677	0	46640	1	45401
34	0	45621	0	47596	0	46294
35	1	46537	0	48523	1	47162
36	0	47424	0	49420	0	48006
37	1	48282	0	50287	1	48825
38	4	49112	2	51125	6	49619
39	2	49914	0	51934	2	50388
40	2	50687	1	52713	3	51133
41	8	51432	1	53463	9	51853
42	0	52148	2	54183	2	52548
43	3	52836	0	54873	3	53219
44	8	53496	1	55534	9	53864
45	3	54127	2	56165	5	54485
46	5	54730	2	56767	7	55082
47	1	55304	0	57339	1	55654
48	2	55850	0	57882	2	56200
49	5	56367	1	58396	6	56723
50	4	56856	0	58879	4	57220
51	4	57317	1	59334	5	57693
52	2	57749	2	59758	4	58141
53	2	58152	0	60153	2	58565
54	2	58527	1	60519	3	58963
55	1	58874	0	60855	1	59337
56	3	59193	0	61162	3	59686
57	4	59483	1	61439	5	60011
58	0	59744	0	61686	0	60311
59	0	59977	0	61904	0	60586
60	2	60182	1	62092	3	60836
61	2	60358	1	62251	3	61062
62	2	60506	1	62381	3	61263
63	1	60625	1	62481	2	61439
64	2	60716	0	62551	2	61591
65	0	60779	2	62592	2	61717
ENS	77	55117	24	57393	101	55661

UNIVERSITE LAVAL

PROFESSEURS/CHERCHEURS "MEDECINS" A PLEIN TEMPS

REPARTITION DES EFFECTIFS ENGAGES ET DES DIFFERENCES MOYENNES SIMULEES
SUIVANT
L'ANNEE BUDGETAIRE ET LE RANG ACADEMIQUE

STATISTIQUE	RANG ACADÉMIQUE								ENSEMBLE	
	Rang 1 – Chargé ens.		Rang 2 – Adjoint		Rang 3 – Agrégé		Rang 4 – Titulaire			
	1980-1981	1981-1982	1980-1981	1981-1982	1980-1981	1981-1982	1980-1981	1981-1982	1980-1981	1981-1982
Effectifs engagés	-	-	17	13	51	49	37	41	105	103
Différence moyenne simulée ($)	-	-	-3438,85	-3766,74	-810,52	-1327,52	2697,17	2780,83	0,0	0,0

37-7726-42 8364-847

T/4-4-13

UNIVERSITE LAVAL

PROFESSEURS/CHERCHEURS "MEDECINS" A PLEIN TEMPS

REPARTITION DES EFFECTIFS ENGAGES, DES REMUNERATIONS ANNUELLES MOYENNES DE BASE
DES DIFFERENCES MOYENNES SIMULEES ET DES POURCENTAGES DE VARIATION
SUIVANT
LE RANG ACADEMIQUE

STATISTIQUE	RANG ACADÉMIQUE								ENSEMBLE	
	Rang 1 – Chargé ens.		Rang 2 – Adjoint		Rang 3 – Agrégé		Rang 4 – Titulaire			
	1980-1981	1981-1982	1980-1981	1981-1982	1980-1981	1981-1982	1980-1981	1981-1982	1980-1981	1981-1982
Effectifs engagés	-	-	17	13	51	49	37	41	105	103
Rémunération annuelle moyenne de base	-	-	41641,76	48764,15	45590,22	52469,20	52777,68	60641,34	47483,67	55254,56
Diff. moy. simulée($) 1981-1982/1980-1981	-		7419,25		7088,31		8010,77		7820,65	
% Variation 1981-1982/1980-1981	-		17,82		15,55		15,18		16,47	

37-7726-43 8384-847

T/4-4-14

UNIVERSITE LAVAL

PROFESSEURS/CHERCHEURS "MEDECINS" A PLEIN TEMPS

REPARTITION DES EFFECTIFS ENGAGES ET
DES REMUNERATIONS 1980-1981 ANNUELLES DE BASE (ESTIMEES)
SUIVANT
LE RANG ACADEMIQUE ET L'AGE AU 1er JUIN 1981

AGE	RANG ACADEMIQUE								ENSEMBLE	
	Rang 1 Chargé ens.		Rang 2 Adjoint		Rang 3 Agrégé		Rang 4 Titulaire			
	Eff.	Rém.	Eff.	Rém.	Eff.	Rém.	Eff.	Rém.	Eff.	Rém.
25	0	0	0	30723	0	38272	0	43535	0	30709
26	0	0	0	31721	0	38648	0	43969	0	31746
27	0	0	0	32681	0	39022	0	44395	0	32758
28	0	0	0	33604	0	39395	0	44813	0	33746
29	0	0	0	34489	0	39766	0	45225	0	34710
30	0	0	0	35336	0	40136	0	45628	0	35649
31	0	0	1	36145	0	40505	0	46025	1	36563
32	0	0	1	36916	0	40871	0	46414	1	37453
33	0	0	0	37650	0	41237	0	46795	0	38319
34	0	0	0	38346	1	41600	0	47169	1	39160
35	0	0	0	39004	0	41962	0	47536	0	39976
36	0	0	1	39625	0	42323	0	47895	1	40769
37	0	0	3	40207	3	42682	0	48247	6	41536
38	0	0	0	40752	2	43040	0	48591	2	42279
39	0	0	2	41259	1	43396	0	48928	3	42998
40	0	0	1	41729	7	43750	0	49257	8	43692
41	0	0	0	42160	1	44103	1	49579	2	44362
42	0	0	0	42554	2	44454	1	49894	3	45007
43	0	0	0	42910	8	44804	1	50201	9	45628
44	0	0	0	43228	4	45152	1	50501	5	46224
45	0	0	1	43509	6	45499	2	50793	9	46795
46	0	0	0	43752	1	45844	0	51078	1	47343
47	0	0	2	43957	0	46188	0	51355	2	47865
48	0	0	0	44124	2	46530	4	51625	6	48364
49	0	0	1	44253	2	46871	1	51887	4	48838
50	0	0	0	44345	3	47210	2	52142	5	49287
51	0	0	1	44399	1	47547	3	52390	5	49712
52	0	0	0	44415	1	47883	1	52630	2	50112
53	0	0	0	44393	0	48218	3	52863	3	50488
54	0	0	0	44334	0	48551	1	53088	1	50839
55	0	0	1	44237	0	48882	2	53306	3	51166
56	0	0	0	44102	1	49212	3	53517	4	51469
57	0	0	0	43929	0	49540	1	53720	1	51747
58	0	0	0	43718	0	49867	0	53915	0	52000
59	0	0	0	43470	2	50192	0	54103	2	52229
60	0	0	1	43184	0	50516	3	54284	4	52434
61	0	0	1	42860	1	50838	1	54457	3	52614
62	0	0	0	42499	0	51159	2	54623	2	52769
63	0	0	0	42099	0	51478	2	54781	2	52900
64	0	0	0	41662	0	51795	2	54932	2	53007
65	0	0	0	41187	1	52111	0	55076	1	53089
ENS	0	0	17	41642	50	45453	37	52778	104	47429

UNIVERSITE LAVAL

PROFESSEURS/CHERCHEURS "MEDECINS" A PLEIN TEMPS

REPARTITION DES EFFECTIFS ENGAGES ET
DES REMUNERATIONS 1981-1982 ANNUELLES DE BASE (ESTIMEES)
SUIVANT
LE RANG ACADEMIQUE ET L'AGE AU 1er JUIN 1982

AGE	RANG ACADEMIQUE								ENSEMBLE	
	Rang 1 Chargé ens.		Rang 2 Adjoint		Rang 3 Agrégé		Rang 4 Titulaire			
	Eff.	Rém.	Eff.	Rém.	Eff.	Rém.	Eff.	Rém.	Eff.	Rém.
25	0	0	0	37101	0	44688	0	40960	0	37367
26	0	0	0	38268	0	45102	0	42067	0	38458
27	0	0	0	39388	0	45514	0	43147	0	39524
28	0	0	0	40459	0	45924	0	44199	0	40565
29	0	0	0	41483	0	46332	0	45223	0	41582
30	0	0	0	42460	0	46738	0	46219	0	42574
31	0	0	0	43388	0	47143	0	47187	0	43541
32	0	0	1	44269	0	47545	0	48127	1	44483
33	0	0	1	45103	0	47946	0	49039	1	45401
34	0	0	0	45888	0	48344	0	49924	0	46294
35	0	0	0	46626	1	48741	0	50780	1	47162
36	0	0	0	47316	0	49136	0	51608	0	48006
37	0	0	1	47959	0	49529	0	52409	1	48825
38	0	0	3	48554	3	49920	0	53181	6	49619
39	0	0	0	49101	2	50309	0	53925	2	50388
40	0	0	0	49600	3	50696	0	54642	3	51133
41	0	0	1	50052	7	51081	1	55330	9	51853
42	0	0	0	50456	1	51465	1	55991	2	52548
43	0	0	0	50812	2	51846	1	56624	3	53219
44	0	0	0	51121	7	52225	2	57228	9	53864
45	0	0	0	51382	4	52603	1	57805	5	54485
46	0	0	0	51595	4	52979	3	58354	7	55082
47	0	0	0	51761	1	53353	0	58875	1	55654
48	0	0	2	51879	0	53725	0	59368	2	56200
49	0	0	0	51949	2	54095	4	59833	6	56723
50	0	0	1	51971	2	54463	1	60270	4	57220
51	0	0	0	51946	3	54829	2	60679	5	57693
52	0	0	0	51873	1	55193	3	61060	4	58141
53	0	0	0	51753	1	55555	1	61413	2	58565
54	0	0	0	51585	0	55916	3	61738	3	58963
55	0	0	0	51369	0	56274	1	62036	1	59337
56	0	0	1	51105	0	56631	2	62305	3	59686
57	0	0	0	50794	1	56986	4	62546	5	60011
58	0	0	0	50435	0	57339	0	62760	0	60311
59	0	0	0	50028	0	57690	0	62945	0	60586
60	0	0	0	49573	2	58038	1	63103	3	60836
61	0	0	1	49071	0	58386	2	63232	3	61062
62	0	0	1	48522	1	58731	1	63334	3	61263
63	0	0	0	47924	0	59074	2	63407	2	61439
64	0	0	0	47279	0	59415	2	63453	2	61591
65	0	0	0	46586	0	59755	2	63471	2	61717
ENS	0	0	13	49036	48	52694	40	60911	101	55661

UNIVERSITE LAVAL

PROFESSEURS/CHERCHEURS "NON-MEDECINS" A PLEIN TEMPS

REPARTITION DES EFFECTIFS ENGAGES ET DES DIFFERENCES MOYENNES SIMULEES
SUIVANT
L'ANNEE BUDGETAIRE ET LE DIPLOME

STATISTIQUE	DIPLÔME						ENSEMBLE	
	1er Cycle		2e Cycle		3e Cycle			
	1980-1981	1981-1982	1980-1981	1981-1982	1980-1981	1981-1982	1980-1981	1981-1982
Effectifs engagés	183	171	228	230	722	734	1133	1135
Différence moyenne simulée ($)	-1276,43	-1606,39	-663,01	-737,58	532,86	605,34	0,0	0,0

37-7726-44 6384-847

T/4-5-12

UNIVERSITE LAVAL

PROFESSEURS/CHERCHEURS "NON-MEDECINS" A PLEIN TEMPS

REPARTITION DES EFFECTIFS ENGAGES, DES REMUNERATIONS ANNUELLES MOYENNES DE BASE
DES DIFFERENCES MOYENNES SIMULEES ET DES POURCENTAGES DE VARIATION
SUIVANT
LE DIPLOME

STATISTIQUE	DIPLÔME						ENSEMBLE	
	1er Cycle		2e Cycle		3e Cycle			
	1980-1981	1981-1982	1980-1981	1981-1982	1980-1981	1981-1982	1980-1981	1981-1982
Effectifs engagés	183	171	228	230	722	734	1133	1135
Rémunération annuelle moyenne de base	38736,40	44792,22	37623,76	43803,57	39198,47	45369,16	38806,95	44964,98
Diff. moy. simulée ($) 1981-1982/1980-1981	6097,06		6199,76		6374,43		6307,95	
% Variation 1981-1982/1980-1981	15,74		16,48		16,26		16,25	

37-7726-45 8384-847

T/4-5-13

UNIVERSITE LAVAL

PROFESSEURS/CHERCHEURS "NON-MEDECINS" A PLEIN TEMPS

REPARTITION DES EFFECTIFS ENGAGES ET
DES REMUNERATIONS 1980-1981 ANNUELLES DE BASE (ESTIMEES)
SUIVANT
LE DIPLOME ET L'AGE AU 1er JUIN 1981

AGE	DIPLOME						ENSEMBLE	
	1er Cycle		2e Cycle		3e Cycle			
	Eff.	Rém.	Eff.	Rém.	Eff.	Rém.	Eff.	Rém.
25	0	23841	1	20980	0	22002	1	22164
26	2	24748	0	22270	1	23316	3	23412
27	4	25639	1	23528	2	24596	7	24628
28	4	26513	4	24751	0	25841	8	25812
29	2	27371	4	25942	0	27051	6	26964
30	3	28212	2	27100	5	28227	10	28084
31	0	29038	10	28224	12	29368	22	29172
32	4	29847	7	29315	19	30474	30	30228
33	6	30640	9	30373	24	31546	39	31252
34	4	31417	10	31398	36	32583	50	32244
35	4	32177	9	32389	28	33586	41	33204
36	1	32922	13	33347	37	34553	51	34132
37	10	33650	11	34272	53	35487	74	35028
38	3	34362	7	35164	48	36385	58	35892
39	4	35057	8	36023	43	37249	55	36724
40	7	35736	12	36848	34	38078	53	37524
41	9	36400	9	37640	26	38872	44	38292
42	5	37046	13	38399	36	39632	54	39028
43	11	37677	7	39125	17	40357	35	39732
44	4	38291	4	39818	25	41048	33	40404
45	4	38890	3	40477	27	41704	34	41044
46	5	39472	7	41103	26	42325	38	41653
47	3	40037	3	41696	33	42911	39	42229
48	5	40587	7	42256	20	43463	32	42773
49	6	41120	9	42783	14	43980	29	43285
50	7	41637	2	43276	16	44463	25	43765
51	2	42138	5	43736	20	44911	27	44213
52	8	42622	3	44163	18	45324	29	44629
53	2	43090	7	44557	12	45702	21	45014
54	3	43543	5	44917	7	46046	15	45366
55	6	43978	4	45245	12	46356	22	45686
56	7	44398	4	45539	5	46630	16	45974
57	4	44801	2	45800	13	46870	19	46230
58	5	45188	5	46028	8	47075	18	46455
59	3	45559	2	46222	9	47246	14	46647
60	6	45914	1	46383	6	47382	13	46807
61	3	46252	3	46511	3	47483	9	46935
62	5	46574	4	46606	4	47550	13	47032
63	2	46880	3	46668	6	47582	11	47096
64	3	47170	1	46697	4	47579	8	47128
65	1	47443	5	46692	4	47542	10	47129
ENS	177	38423	226	37544	713	39095	1116	38681

UNIVERSITE LAVAL

PROFESSEURS/CHERCHEURS "NON-MEDECINS" A PLEIN TEMPS

REPARTITION DES EFFECTIFS ENGAGES ET
DES REMUNERATIONS 1981-1982 ANNUELLES DE BASE (ESTIMEES)
SUIVANT
LE DIPLOME ET L'AGE AU 1er JUIN 1982

AGE	DIPLOME						ENSEMBLE	
	1er Cycle		2e Cycle		3e Cycle			
	Eff.	Rém.	Eff.	Rém.	Eff.	Rém.	Eff.	Rém.
25	0	28839	0	25424	0	27095	0	27121
26	0	29816	0	26853	0	28508	0	28476
27	2	30774	0	28246	2	29884	4	29796
28	4	31716	1	29602	3	31222	8	31080
29	4	32639	4	30921	1	32523	9	32330
30	2	33545	7	32202	0	33787	9	33544
31	2	34433	2	33447	5	35013	9	34724
32	0	35304	10	34655	12	36203	22	35869
33	4	36157	5	35825	20	37355	29	36978
34	4	36992	10	36959	25	38470	39	38052
35	3	37810	10	38056	40	39548	53	39092
36	5	38610	9	39116	29	40589	43	40096
37	1	39392	14	40139	42	41592	57	41066
38	8	40157	11	41125	55	42559	74	42000
39	2	40904	7	42073	49	43488	58	42899
40	4	41633	8	42985	44	44380	56	43764
41	7	42345	13	43860	35	45234	55	44593
42	8	43039	7	44698	26	46052	41	45387
43	5	43715	12	45499	33	46832	50	46147
44	9	44374	7	46263	15	47575	31	46871
45	4	45015	4	46990	25	48281	33	47560
46	3	45638	3	47680	26	48950	32	48214
47	6	46244	6	48333	25	49581	37	48833
48	2	46832	3	48949	32	50176	37	49417
49	6	47403	9	49528	20	50733	35	49966
50	6	47956	8	50070	15	51253	29	50481
51	7	48491	3	50575	17	51735	27	50960
52	2	49009	5	51043	20	52181	27	51404
53	9	49508	3	51474	18	52589	30	51813
54	2	49991	8	51868	14	52960	24	52187
55	3	50455	6	52225	7	53294	16	52526
56	7	50902	5	52545	10	53591	22	52829
57	6	51332	4	52828	6	53850	16	53098
58	2	51743	2	53074	13	54073	17	53332
59	5	52137	5	53284	7	54258	17	53531
60	3	52514	2	53456	8	54406	13	53695
61	6	52872	0	53591	7	54517	13	53824
62	3	53213	3	53689	3	54590	9	53918
63	5	53537	4	53750	5	54627	14	53976
64	2	53843	3	53775	5	54626	10	54000
65	3	54131	2	53762	4	54588	9	53989
ENS	166	45283	225	44361	723	45994	1114	45548

UNIVERSITE LAVAL

PROFESSEURS/CHERCHEURS "NON-MEDECINS" A PLEIN TEMPS

REPARTITION DES EFFECTIFS ENGAGES ET DES DIFFERENCES MOYENNES SIMULEES
SUIVANT
L'ANNEE BUDGETAIRE ET LE RANG ACADEMIQUE

STATISTIQUE	RANG ACADÉMIQUE								ENSEMBLE	
	Rang 1 – Chargé ens.		Rang 2 – Adjoint		Rang 3 – Agrégé		Rang 4 – Titulaire			
	1980-1981	1981-1982	1980-1981	1981-1982	1980-1981	1981-1982	1980-1981	1981-1982	1980-1981	1981-1982
Effectifs engagés	101	81	182	165	444	473	393	407	1120	1126
Différence moyenne simulée ($)	-3522,44	-4629,36	-2090,69	-2477,14	229,81	-19,97	1613,74	1948,68	0,0	0,0

37-7726-46 8384-847

T/4-7-13

UNIVERSITE LAVAL

PROFESSEURS/CHERCHEURS "NON-MEDECINS" A PLEIN TEMPS

REPARTITION DES EFFECTIFS ENGAGES, DES REMUNERATIONS ANNUELLES MOYENNES DE BASE
DES DIFFERENCES MOYENNES SIMULEES ET DES POURCENTAGES DE VARIATION
SUIVANT
LE RANG ACADEMIQUE

STATISTIQUE	RANG ACADÉMIQUE								ENSEMBLE	
	Rang 1 – Chargé ens.		Rang 2 – Adjoint		Rang 3 – Agrégé		Rang 4 – Titulaire			
	1980-1981	1981-1982	1980-1981	1981-1982	1980-1981	1981-1982	1980-1981	1981-1982	1980-1981	1981-1982
Effectifs engagés	101	81	182	165	444	473	393	407	1120	1126
Rémunération annuelle moyenne de base	27968,39	32375,89	33145,45	38412,72	38433,01	43914,38	44853,77	51547,05	38883,09	45037,03
Diff. moy. simulée (s) 1981-1982/1980-1981	4489,20		5478,49		5840,84		6901,33		6313,34	
% Variation 1981-1982/1980-1981	16,05		16,53		15,20		15,39		16,24	

37-7726-47 8384-847

T/4-7-14

UNIVERSITE LAVAL

PROFESSEURS/CHERCHEURS "NON-MEDECINS" A PLEIN TEMPS

REPARTITION DES EFFECTIFS ENGAGES ET
DES REMUNERATIONS 1980-1981 ANNUELLES DE BASE (ESTIMEES)
SUIVANT
LE RANG ACADEMIQUE ET L'AGE AU 1er JUIN 1981

AGE	RANG ACADEMIQUE								ENSEMBLE	
	Rang 1 Chargé ens.		Rang 2 Adjoint		Rang 3 Agrégé		Rang 4 Titulaire			
	Eff.	Rém.	Eff.	Rém.	Eff.	Rém.	Eff.	Rém.	Eff.	Rém.
25	1	25214	0	25241	0	26433	0	30847	1	22164
26	3	25631	0	25971	0	27405	0	31630	3	23412
27	5	26029	2	26685	0	28349	0	32395	7	24628
28	8	26410	0	27383	0	29266	0	33142	8	25812
29	5	26774	0	28066	0	30154	0	33872	6	26964
30	7	27119	3	28732	0	31015	0	34583	10	28084
31	10	27447	10	29383	1	31848	0	35277	22	29172
32	10	27757	11	30018	6	32653	0	35953	30	30228
33	10	28049	15	30638	13	33430	0	36611	39	31252
34	7	28323	19	31241	24	34179	0	37251	50	32244
35	6	28580	16	31829	18	34901	0	37873	41	33204
36	4	28819	9	32400	38	35594	0	38478	51	34132
37	7	29040	16	32956	43	36260	5	39065	74	35028
38	3	29243	14	33496	35	36898	6	39634	58	35892
39	1	29428	13	34021	31	37508	10	40185	55	36724
40	1	29596	8	34529	30	38091	13	40719	53	37524
41	4	29746	10	35022	20	38645	10	41234	44	38292
42	2	29878	12	35499	28	39172	12	41732	54	39028
43	0	29993	1	35960	20	39671	14	42212	35	39732
44	1	30090	2	36405	15	40142	15	42674	33	40404
45	2	30169	2	36834	10	40585	20	43118	34	41044
46	1	30230	3	37248	11	41000	23	43545	38	41653
47	0	30273	2	37646	11	41388	26	43954	39	42229
48	0	30299	2	38028	12	41748	18	44345	32	42773
49	1	30307	2	38394	10	42080	16	44718	29	43285
50	0	30297	1	38744	8	42384	16	45073	25	43765
51	0	30269	1	39079	5	42660	21	45411	27	44213
52	1	30224	1	39398	8	42908	17	45730	29	44629
53	0	30161	2	39700	7	43129	12	46032	21	45014
54	1	30080	1	39987	3	43321	10	46316	15	45366
55	0	29981	1	40259	2	43486	19	46583	22	45686
56	0	29864	0	40514	8	43623	8	46831	16	45974
57	0	29730	0	40754	2	43733	17	47062	19	46230
58	0	29578	1	40978	7	43814	10	47274	18	46455
59	0	29408	0	41186	2	43868	12	47469	14	46647
60	0	29221	0	41378	4	43893	9	47647	13	46807
61	0	29016	1	41554	3	43891	5	47806	9	46935
62	0	28792	0	41715	3	43861	10	47948	13	47032
63	0	28552	0	41859	2	43804	9	48071	11	47096
64	0	28293	0	41988	1	43718	7	48177	8	47128
65	0	28017	0	42101	0	43605	10	48266	10	47129
ENS	101	27968	181	33095	441	38400	380	44733	1116	38681

T/4-7-16

UNIVERSITE LAVAL

PROFESSEURS/CHERCHEURS "NON-MEDECINS" A PLEIN TEMPS

REPARTITION DES EFFECTIFS ENGAGES ET
DES REMUNERATIONS 1981-1982 ANNUELLES DE BASE (ESTIMEES)
SUIVANT
LE RANG ACADEMIQUE ET L'AGE AU 1er JUIN 1982

AGE	RANG ACADEMIQUE								ENSEMBLE	
	Rang 1 Chargé ens.		Rang 2 Adjoint		Rang 3 Agrégé		Rang 4 Titulaire			
	Eff.	Rém.	Eff.	Rém.	Eff.	Rém.	Eff.	Rém.	Eff.	Rém.
25	0	30866	0	30702	0	30077	0	35007	0	27121
26	0	31059	0	31427	0	31265	0	35981	0	28476
27	2	31250	2	32136	0	32417	0	36932	4	29796
28	5	31437	3	32831	0	33532	0	37858	8	31080
29	8	31622	1	33511	0	34610	0	38760	9	32330
30	7	31804	1	34176	0	35652	0	39638	9	33544
31	5	31982	3	34826	1	36656	0	40492	9	34724
32	10	32158	6	35461	5	37625	0	41322	22	35869
33	5	32331	14	36081	9	38556	0	42128	29	36978
34	4	32501	17	36686	17	39452	0	42910	39	38052
35	5	32669	16	37276	31	40310	0	43667	53	39092
36	3	32833	12	37851	25	41132	1	44401	43	40096
37	4	32994	7	38411	43	41917	3	45111	57	41066
38	5	33153	15	38957	47	42665	7	45796	74	42000
39	3	33308	15	39487	30	43377	10	46458	58	42899
40	2	33461	7	40003	36	44052	11	47096	56	43764
41	2	33611	6	40504	33	44691	14	47709	55	44593
42	3	33757	9	40989	15	45293	13	48298	41	45387
43	1	33901	8	41460	29	45858	12	48864	50	46147
44	0	34042	1	41916	17	46386	13	49405	31	46871
45	1	34180	1	42357	16	46878	15	49922	33	47560
46	1	34316	2	42783	12	47334	17	50416	32	48214
47	1	34448	2	43194	12	47752	22	50885	37	48833
48	0	34577	1	43590	10	48134	26	51330	37	49417
49	0	34704	2	43971	12	48480	20	51751	35	49966
50	1	34827	1	44337	9	48788	18	52148	29	50481
51	0	34948	2	44689	9	49060	16	52521	27	50960
52	0	35066	1	45025	5	49296	21	52870	27	51404
53	1	35181	1	45347	8	49495	20	53195	30	51813
54	0	35293	2	45653	6	49657	16	53495	24	52187
55	1	35402	2	45945	3	49782	10	53772	16	52526
56	0	35508	2	46221	2	49871	18	54025	22	52829
57	0	35611	0	46483	7	49923	9	54253	16	53098
58	0	35711	0	46730	2	49939	15	54458	17	53332
59	0	35809	1	46962	7	49918	9	54638	17	53531
60	0	35903	0	47179	1	49860	12	54795	13	53695
61	0	35995	0	47381	3	49766	10	54927	13	53824
62	0	36083	1	47568	3	49635	5	55036	9	53918
63	0	36169	0	47740	3	49467	11	55120	14	53976
64	0	36252	0	47897	2	49263	8	55180	10	54000
65	0	36332	0	48040	1	49022	8	55216	9	53989
ENS	80	32570	164	38892	471	44490	390	51769	1114	45548

UNIVERSITE DE MONTREAL

REPARTITION DES EFFECTIFS EQUIVALENTS PLEIN TEMPS DU PERSONNEL PROFESSIONNEL
SUIVANT L'UNIVERSITE, L'UNITE, LA SOUS-UNITE,
LA CLASSE D'EMPLOI ET L'ANNEE BUDGETAIRE 1980-81/1981-82

UNIVERSITE DE MONTREAL

SOUS-UNITE ADMINISTRATIVE	DIR (ENS/RECH)		DIR (AUTRE FONCT)		PROF/CHERCHEUR		AUXIL (ENS/RECH)		PROFL EXEC		ENSEMBLE	
UNITE ADMINISTRATIVE	80-81	81-82	80-81	81-82	80-81	81-82	80-81	81-82	80-81	81-82	80-81	81-82
DIRECTION	2,00	2,00	0,00	0,00	0,41	0,00	0,00	0,00	1,00	1,00	3,41	3,00
ECOLE D'ARCHITECTURE	2,00	1,00	0,00	0,00	21,50	20,18	0,00	0,00	1,00	1,00	24,50	22,18
INSTITUT D'URBANISME	2,00	2,00	0,00	0,00	12,19	14,05	0,00	0,00	0,00	0,00	14,19	16,05
ARCHITECTURE PAYSAGE	1,00	1,00	0,00	0,00	5,00	6,42	0,00	0,00	0,00	0,00	6,00	7,42
DESIGN INDUSTRIEL	0,00	2,00	0,00	0,00	7,00	5,67	0,00	0,00	0,00	0,00	7,00	7,67
FACULTE AMENAGEMENT	7,00	8,00	0,00	0,00	46,10	46,32	0,00	0,00	2,00	2,00	55,10	56,32
DIRECTION	2,00	2,00	0,00	0,00	0,00	0,00	0,00	0,00	2,00	2,00	4,00	4,00
DENTIST PREVENT COMMUN	1,00	1,00	0,00	0,00	3,64	1,54	0,00	0,00	0,00	0,00	4,64	2,54
DENTIST RESTAURATION	3,24	3,26	0,00	0,00	17,84	17,86	0,00	0,00	0,00	0,00	21,08	21,12
STOMATOLOGIE	2,00	2,00	0,00	0,00	8,58	8,83	0,00	0,00	0,00	0,00	10,58	10,83
FACULTE MED DENTAIRE	8,24	8,26	0,00	0,00	30,06	28,23	0,00	0,00	2,00	2,00	40,30	38,49
SECTION GENERALE	6,00	6,00	0,00	0,00	35,47	37,41	0,00	0,00	1,67	1,00	43,13	44,41
INST REC DROIT PUBLIC	0,59	1,00	0,00	0,00	8,27	5,55	0,00	0,00	0,00	0,00	8,86	6,55
GR REC CONSOMMATION	0,00	0,00	0,00	0,00	0,00	0,00	0,00	0,00	0,67	0,00	0,67	0,00
FACULTE DE DROIT	6,59	7,00	0,00	0,00	43,74	42,96	0,00	0,00	2,34	1,00	52,66	50,96
DEPT EDUC PHYSIQUE	1,00	1,00	0,00	0,00	26,41	23,33	0,00	0,00	4,00	4,00	31,41	28,33
DEPT EDUC PHYSIQUE	1,00	1,00	0,00	0,00	26,41	23,33	0,00	0,00	4,00	4,00	31,41	28,33
DIRECTION	8,00	8,00	0,00	0,00	1,00	1,00	0,00	0,00	13,00	13,00	22,00	22,00
ETUDES ANGLAISES	1,00	1,00	0,00	0,00	14,50	12,83	0,00	0,00	0,00	0,00	15,50	13,83
ETUDES FRANCAISES	1,00	0,00	0,00	0,00	22,59	20,83	0,00	0,00	0,00	0,00	23,59	20,83
GEOGRAPHIE	1,00	0,00	0,00	0,00	14,48	16,17	0,00	0,00	2,00	2,60	17,48	18,77
HISTOIRE	0,00	1,00	0,00	0,00	19,19	20,42	0,00	0,00	2,00	1,00	21,19	22,42
LINGUIST PHILOLOGIE	1,00	1,08	0,00	0,00	33,93	31,74	0,00	0,00	9,00	3,34	43,93	36,17
EC BIBLIOTHECONOMIE	1,00	1,00	0,00	0,00	6,20	6,83	0,00	0,00	0,00	0,00	7,20	7,83
ETUDE ANCIENNE MODERNE	1,00	1,00	0,00	0,00	22,52	21,45	0,00	0,00	1,00	1,00	24,52	23,45
INST ETUDES MEDIEVALES	1,00	1,00	0,00	0,00	7,55	6,66	0,00	0,00	2,00	2,00	10,55	9,66
PHILOSOFHIE	1,00	1,00	0,00	0,00	15,92	15,32	0,00	0,00	1,00	1,00	17,92	17,32
INST PSYCHOLOGIE	4,00	3,00	0,00	0,00	49,58	52,67	0,00	0,00	0,17	0,00	53,74	55,67
ECOLE PSYCHO-EDUCATION	1,00	1,00	0,00	0,00	9,33	10,58	0,00	0,00	1,08	1,00	11,41	12,58
CHIMIE	2,00	1,00	0,00	0,00	21,12	21,67	0,00	0,00	5,84	7,46	28,96	30,13
GEOLOGIE	1,00	1,00	0,00	0,00	11,16	11,62	0,00	0,00	0,50	1,00	12,66	13,62
INFORMATIQUE	1,00	1,00	0,00	0,00	19,57	19,31	0,00	0,00	6,45	7,00	27,01	27,31
MATHEMATIQUES	1,00	1,00	0,00	0,00	31,76	28,34	0,00	0,00	1,00	1,50	33,76	30,84
PHYSIQUE	2,00	2,00	0,00	0,00	31,87	33,87	0,00	0,00	3,42	3,00	37,28	38,87
SCIENCES BIOLOGIQUES	1,75	2,00	0,00	0,00	23,70	26,18	0,00	0,00	4,00	2,88	29,45	31,06
LAB PHYS NUCLEAIRE	0,00	0,00	0,00	0,00	1,00	3,46	0,00	0,00	2,00	2,00	3,00	5,46

REPARTITION DES EFFECTIFS EQUIVALENTS PLEIN TEMPS DU PERSONNEL PROFESSIONNEL
SUIVANT L'UNIVERSITE, L'UNITE, LA SOUS-UNITE,
LA CLASSE D'EMPLOI ET L'ANNEE BUDGETAIRE 1980-81/1981-82

UNIVERSITE DE MONTREAL

SOUS-UNITE ADMINISTRATIVE UNITE ADMINISTRATIVE	DIR (ENS/RECH) 80-81	DIR (ENS/RECH) 81-82	DIR (AUTRE FONCT) 80-81	DIR (AUTRE FONCT) 81-82	PROF/CHERCHEUR 80-81	PROF/CHERCHEUR 81-82	AUXIL (ENS/RECH) 80-81	AUXIL (ENS/RECH) 81-82	PROFL EXEC 80-81	PROFL EXEC 81-82	ENSEMBLE 80-81	ENSEMBLE 81-82
ANTHROPOLOGIE	1,00	1,00	0,00	0,00	10,13	11,68	0,00	0,00	2,83	2,43	13,96	15,11
CRIMINOLOGIE	1,00	1,00	0,00	0,00	14,72	14,91	0,00	0,00	2,00	2,00	17,72	17,91
DEMOGRAPHIE	1,17	0,83	0,00	0,00	6,24	6,78	0,00	0,00	6,00	6,50	13,41	14,10
SCIENCES ECONOMIQUES	1,00	1,00	0,00	0,00	24,50	24,43	0,00	0,00	0,92	1,00	26,41	26,43
SCIENCES POLITIQUES	1,00	1,00	0,00	0,00	15,68	14,59	0,00	0,00	2,00	2,00	18,68	17,59
RELATIONS INDUSTRIELLE	0,06	1,00	0,00	0,00	14,40	15,08	0,00	0,00	1,00	1,00	15,45	17,08
ECOLE SERV SOCIAL	1,00	1,00	0,00	0,00	13,09	12,11	0,00	0,00	1,00	1,00	15,09	14,11
SOCIOLOGIE	1,00	1,00	0,00	0,00	16,50	18,67	0,00	0,00	3,00	4,00	20,50	23,67
INST HIST SOCIO POLIT	1,00	0,91	0,00	0,00	3,67	3,99	0,00	0,00	0,00	0,00	4,67	4,90
G.R.I.J.	0,00	0,00	0,00	0,00	0,00	0,50	0,00	0,00	0,00	0,00	0,00	0,50
HISTOIRE DE L'ART	1,00	0,59	0,00	0,00	13,25	14,42	0,00	0,00	0,00	1,00	14,25	16,01
GR REC TRADUCTION AUTO	0,00	0,00	0,00	0,00	0,00	0,00	0,00	0,00	1,00	1,00	1,00	1,00
GR REC ASIE DE L'EST	0,00	0,00	0,00	0,00	0,00	0,00	0,00	0,00	1,00	0,73	1,00	0,73
COMMUNICATION	1,24	1,00	0,00	0,00	4,92	5,09	0,00	0,00	0,00	0,00	6,16	6,09
FAC ARTS ET SCIENCES	40,22	37,41	0,00	0,00	494,07	503,20	0,00	0,00	75,21	72,44	609,45	613,05
DIRECTION	7,17	6,37	0,00	0,00	0,00	0,63	0,00	0,00	5,00	5,00	12,17	12,00
ANATOMIE	1,00	2,00	0,00	0,00	14,50	14,00	0,00	0,00	2,00	2,00	17,50	18,00
BIOCHIMIE	2,00	1,00	0,00	0,00	12,50	13,60	0,00	0,00	8,52	7,53	23,02	22,13
CHIRURGIE	2,00	2,00	0,00	0,00	21,41	21,87	0,00	0,00	1,00	1,00	24,41	24,87
MEDECINE	3,00	2,50	0,00	0,00	65,49	71,09	0,00	0,00	2,00	2,00	70,49	75,59
MICROBIOL IMMUNOLOGIE	1,00	1,00	0,00	0,00	15,29	14,66	0,00	0,00	10,05	9,80	26,34	25,46
OBSTETRIQ GYNECOLOGIE	0,77	1,00	0,00	0,00	17,87	16,29	0,00	0,00	0,00	0,00	18,64	17,29
PATHOLOGIE	1,00	1,00	0,00	0,00	9,79	10,00	0,00	0,00	3,00	3,00	13,79	14,00
PEDIATRIE	2,00	2,00	0,00	0,00	29,42	30,45	0,00	0,00	0,00	0,00	31,42	32,45
PHARMACOLOGIE	1,00	1,00	0,00	0,00	10,00	10,62	0,00	0,00	1,50	2,00	12,50	13,62
PHYSIOLOGIE	0,00	1,00	0,00	0,00	17,01	15,99	0,00	0,00	9,17	10,98	26,18	27,97
PSYCHIATRIE	1,16	1,75	0,00	0,00	4,00	3,00	0,00	0,00	1,00	1,00	6,16	5,75
RADIOLOGIE	1,00	1,00	0,00	0,00	0,00	0,00	0,00	0,00	0,00	0,00	1,00	1,00
DEPT DE NUTRITION	1,00	1,00	0,00	0,00	14,00	15,00	0,00	0,00	0,00	0,00	15,00	16,00
ECOLE DE READAPTATION	1,00	0,00	0,00	0,00	14,62	16,00	0,00	0,00	1,00	1,00	16,62	17,00
MED SOCIALE PREVENTIVE	2,00	1,84	0,00	0,00	14,87	17,51	0,00	0,00	1,00	1,00	17,87	20,35
ANESTHESIE REANIMATION	1,19	1,00	0,00	0,00	2,00	2,41	0,00	0,00	0,00	0,00	3,19	3,41
ADMINISTRATION SANTE	1,00	1,00	0,00	0,00	5,00	3,70	0,00	0,00	9,17	7,79	15,17	12,49
MED TRAVAIL & HYGIENE	1,00	1,00	0,00	0,00	4,83	5,25	0,00	0,00	3,00	2,70	8,83	8,95
OPHTALMOLOGIE	1,00	1,00	0,00	0,00	0,00	0,00	0,00	0,00	0,00	0,00	1,00	1,00
INST GENIE BIO-MEDICAL	1,00	1,00	0,00	0,00	3,00	3,00	0,00	0,00	0,00	0,00	4,00	4,00
DEPT ORTHOPHON, AUDIOL	0,00	1,00	0,00	0,00	8,62	8,08	0,00	0,00	0,00	0,00	8,62	9,08
CENT REC SC NEUROLOGI	0,00	0,00	0,00	0,00	0,46	0,00	0,00	0,00	0,00	0,00	0,46	0,00
FACULTE DE MEDECINE	32,29	32,46	0,00	0,00	284,68	293,15	0,00	0,00	57,41	56,80	374,38	382,41
DIRECTION	2,00	2,00	0,00	0,00	0,00	0,00	0,00	0,00	2,58	3,00	4,58	5,00
ANAT PHYSIOL ANIMALES	2,00	3,37	0,00	0,00	10,70	8,00	0,00	0,00	0,00	0,00	12,70	11,37
MEDECINE	3,27	2,63	0,00	0,00	17,42	17,80	0,00	0,00	0,00	0,00	20,69	20,43

REPARTITION DES EFFECTIFS EQUIVALENTS PLEIN TEMPS DU PERSONNEL PROFESSIONNEL
SUIVANT L'UNIVERSITE, L'UNITE, LA SOUS-UNITE,
LA CLASSE D'EMPLOI ET L'ANNEE BUDGETAIRE 1980-81/1981-82

UNIVERSITE DE MONTREAL

SOUS-UNITE ADMINISTRATIVE / UNITE ADMINISTRATIVE	DIR (ENS/RECH) 80-81	DIR (ENS/RECH) 81-82	DIR (AUTRE FONCT) 80-81	DIR (AUTRE FONCT) 81-82	PROF/CHERCHEUR 80-81	PROF/CHERCHEUR 81-82	AUXIL (ENS/RECH) 80-81	AUXIL (ENS/RECH) 81-82	PROFL EXEC 80-81	PROFL EXEC 81-82	ENSEMBLE 80-81	ENSEMBLE 81-82
PATHOLOGIE MICROBIOL	3,00	1,00	0,00	0,00	11,93	12,91	0,00	0,00	0,00	0,00	14,93	13,90
CENT REPRODUCT ANIMALE	0,00	0,00	0,00	0,00	0,69	2,00	0,00	0,00	0,00	2,00	0,69	4,00
FAC MED VETERINAIRE	10,27	9,00	0,00	0,00	40,74	40,71	0,00	0,00	2,58	5,00	53,59	54,70
FACULTE DE MUSIQUE	4,00	3,99	0,00	0,00	26,75	27,79	0,00	0,00	2,45	2,00	33,20	33,78
FACULTE DE MUSIQUE	4,00	3,99	0,00	0,00	26,75	27,79	0,00	0,00	2,45	2,00	33,20	33,78
FACULTE SC INFIRMIERES	5,00	5,00	0,00	0,00	31,96	31,61	0,00	0,00	1,00	1,00	37,96	37,61
FACULTE SC INFIRMIERES	5,00	5,00	0,00	0,00	31,96	31,61	0,00	0,00	1,00	1,00	37,96	37,61
ECOLE D'OPTOMETRIE	1,00	1,00	0,00	0,00	8,00	9,00	0,00	0,00	0,00	0,00	9,00	10,00
ECOLE D'OPTOMETRIE	1,00	1,00	0,00	0,00	8,00	9,00	0,00	0,00	0,00	0,00	9,00	10,00
FACULTE DE PHARMACIE	3,00	3,00	0,00	0,00	20,26	21,90	0,00	0,00	0,58	0,00	23,85	24,90
FACULTE DE PHARMACIE	3,00	3,00	0,00	0,00	20,26	21,90	0,00	0,00	0,58	0,00	23,85	24,90
DIRECTION	4,00	3,83	0,00	0,00	2,56	0,00	0,00	0,00	4,25	3,00	10,81	6,83
ADMIN SCOLAIRE	1,00	1,00	0,00	0,00	7,92	7,08	0,00	0,00	0,00	0,67	8,92	8,75
ORTHOPEDAGOGIE	1,00	1,00	0,00	0,00	18,74	19,22	0,75	0,08	0,00	0,00	20,49	20,30
ED PRESCOL & ENS ELEM	0,00	1,00	0,00	0,00	19,73	13,18	0,00	1,00	0,00	0,00	19,73	15,18
ENS SECOND & COLLEGIAL	1,00	1,00	0,00	0,00	22,43	17,26	0,00	0,00	0,00	0,00	23,43	18,26
MESURE ET EVALUATION	1,00	1,00	0,00	0,00	6,77	5,48	0,00	0,00	0,00	0,00	7,77	6,48
ANDRAGOGIE	1,00	1,00	0,00	0,00	7,99	8,23	0,00	0,00	0,00	0,00	8,99	9,23
ED COMP FONDEMENT EDUC	1,00	1,08	0,00	0,00	3,98	5,50	0,00	0,00	0,00	0,00	4,98	6,57
TECH EDUCATIONNELLE	1,00	1,00	0,00	0,00	6,33	9,00	0,00	0,00	0,00	0,00	7,33	10,00
FACULTE SC EDUCATION	11,00	11,91	0,00	0,00	96,45	84,95	0,75	1,08	4,25	3,67	112,45	101,60
FACULTE DE THEOLOGIE	3,00	3,00	0,00	0,00	12,96	14,00	0,00	0,00	0,00	0,00	15,96	17,00
FACULTE DE THEOLOGIE	3,00	3,00	0,00	0,00	12,96	14,00	0,00	0,00	0,00	0,00	15,96	17,00
FAC ETUDES SUPERIEURES	4,00	4,00	0,00	0,00	0,00	0,00	0,00	0,00	1,00	1,00	5,00	5,00
FAC ETUDES SUPERIEURES	4,00	4,00	0,00	0,00	0,00	0,00	0,00	0,00	1,00	1,00	5,00	5,00

REPARTITION DES EFFECTIFS EQUIVALENTS PLEIN TEMPS DU PERSONNEL PROFESSIONNEL
SUIVANT L'UNIVERSITE, L'UNITE, LA SOUS-UNITE,
LA CLASSE D'EMPLOI ET L'ANNEE BUDGETAIRE 1980-81/1981-82

UNIVERSITE DE MONTREAL

SOUS-UNITE ADMINISTRATIVE UNITE ADMINISTRATIVE	DIR (ENS/RECH) 80-81	DIR (ENS/RECH) 81-82	DIR (AUTRE FONCT) 80-81	DIR (AUTRE FONCT) 81-82	PROF/CHERCHEUR 80-81	PROF/CHERCHEUR 81-82	AUXIL (ENS/RECH) 80-81	AUXIL (ENS/RECH) 81-82	PROFL EXEC 80-81	PROFL EXEC 81-82	ENSEMBLE 80-81	ENSEMBLE 81-82
FAC EDUC PERMANENTE	2,00	2,00	4,00	4,00	0,00	0,00	0,00	0,00	46,25	48,26	52,25	54,26
FAC EDUC PERMANENTE	2,00	2,00	4,00	4,00	0,00	0,00	0,00	0,00	46,25	48,26	52,25	54,26
CENT REC MATHEMATIQUE	1,00	1,00	0,00	0,00	10,81	9,55	0,00	0,00	1,00	1,00	12,81	11,55
CENT REC MATHEMATIQUE	1,00	1,00	0,00	0,00	10,81	9,55	0,00	0,00	1,00	1,00	12,81	11,55
CENT INTNL CRIMIN COMP	1,00	1,00	0,00	0,00	2,00	2,21	0,00	0,00	1,00	1,00	4,00	4,21
CENT INTNL CRIMIN COMP	1,00	1,00	0,00	0,00	2,00	2,21	0,00	0,00	1,00	1,00	4,00	4,21
CENTRE DE SONDAGE	0,00	0,00	1,00	1,00	0,00	0,00	0,00	0,00	7,00	4,00	8,00	5,00
CENTRE DE SONDAGE	0,00	0,00	1,00	1,00	0,00	0,00	0,00	0,00	7,00	4,00	8,00	5,00
FONDS DE DEVELOPPEMENT	0,00	0,00	1,00	1,00	0,00	0,00	0,00	0,00	1,00	1,00	2,00	2,00
SERVICE RECHERCHE	0,00	0,00	1,00	1,00	0,00	0,00	0,00	0,00	3,50	4,25	4,50	5,25
DIRECTION DES FINANCES	0,00	0,00	2,00	2,00	0,00	0,00	0,00	0,00	15,08	15,00	17,08	17,00
REGISTRAIRE	0,00	0,00	5,00	5,00	0,00	0,00	0,00	0,00	14,00	13,83	19,00	18,83
SERVICE DES ACHATS	0,00	0,00	0,00	0,00	0,00	0,00	0,00	0,00	6,00	5,00	6,00	5,00
SERVICE DU PERSONNEL	0,00	0,00	4,00	4,00	0,00	0,00	0,00	0,00	15,76	12,36	19,76	16,36
SECRETARIAT GENERAL	0,00	0,00	2,00	2,00	0,00	0,00	0,00	0,00	11,33	10,00	13,33	12,00
ARCHIVES	0,00	0,00	1,00	1,00	0,00	0,00	0,00	0,00	3,00	1,17	4,00	2,17
BUREAU INFORMATION	0,00	0,00	1,00	1,00	0,00	0,00	0,00	0,00	11,00	11,00	12,00	12,00
CENT INF GESTION	0,00	0,00	1,00	1,00	0,00	0,00	0,00	0,00	25,00	24,60	26,00	25,60
ADMINIST GENERALE	0,00	0,00	1,00	1,00	0,00	0,00	0,00	0,00	24,99	20,84	25,99	21,84
REC INSTITUTIONNELLE	0,00	0,00	0,00	0,00	0,00	0,00	0,00	0,00	3,00	6,00	3,00	6,00
ADMINISTRATION	0,00	0,00	19,00	19,00	0,00	0,00	0,00	0,00	133,66	125,05	152,66	144,05
DIRECTION	0,00	0,00	2,00	2,00	0,00	0,00	0,00	0,00	3,83	4,00	5,83	6,00
ENTRETIEN MENAGER	0,00	0,00	1,00	0,00	0,00	0,00	0,00	0,00	1,00	1,00	2,00	1,00
SECURITE	0,00	0,00	0,00	0,00	0,00	0,00	0,00	0,00	1,00	1,00	1,00	1,00
SERV MECANIQ ELECTRQ	0,00	0,00	0,00	0,00	0,00	0,00	0,00	0,00	2,00	2,00	2,00	2,00
ENTRETIEN TECHNIQUE	0,00	0,00	1,00	1,00	0,00	0,00	0,00	0,00	1,00	1,00	2,00	2,00
RESEAUX COMMUNICATIONS	0,00	0,00	0,00	0,00	0,00	0,00	0,00	0,00	1,00	1,00	1,00	1,00
TERRAINS BATIMENTS	0,00	0,00	4,00	3,00	0,00	0,00	0,00	0,00	9,83	10,00	13,83	13,00
DIRECTION	0,00	0,00	0,00	0,00	0,00	0,00	0,00	0,00	6,00	6,00	6,00	6,00
SPORTS	0,00	0,00	1,00	1,00	0,00	0,00	0,00	0,00	15,00	14,16	16,00	15,16

REPARTITION DES EFFECTIFS EQUIVALENTS PLEIN TEMPS DU PERSONNEL PROFESSIONNEL
SUIVANT L'UNIVERSITE, L'UNITE, LA SOUS-UNITE,
LA CLASSE D'EMPLOI ET L'ANNEE BUDGETAIRE 1980-81/1981-82

UNIVERSITE DE MONTREAL

SOUS-UNITE ADMINISTRATIVE / UNITE ADMINISTRATIVE	DIR (ENS/RECH) 80-81	DIR (ENS/RECH) 81-82	DIR (AUTRE FONCT) 80-81	DIR (AUTRE FONCT) 81-82	PROF/CHERCHEUR 80-81	PROF/CHERCHEUR 81-82	AUXIL (ENS/RECH) 80-81	AUXIL (ENS/RECH) 81-82	PROFL EXEC 80-81	PROFL EXEC 81-82	ENSEMBLE 80-81	ENSEMBLE 81-82
ORIENT CONSULT PSYCHOL	0,00	0,00	0,00	0,00	0,00	0,00	0,00	0,00	9,00	9,00	9,00	9,00
SERVICE DE LA SANTE	0,00	0,00	1,00	1,00	0,00	0,00	0,00	0,00	2,00	2,00	3,00	3,00
PASTORALE	0,00	0,00	0,00	0,00	0,00	0,00	0,00	0,00	4,00	2,67	4,00	2,67
SERVICES AUX ETUDIANTS	0,00	0,00	2,00	2,00	0,00	0,00	0,00	0,00	36,00	33,83	38,00	35,83
ENTREPRISES AUXIL	0,00	0,00	1,00	1,00	0,00	0,00	0,00	0,00	0,00	0,00	1,00	1,00
RESIDENCES	0,00	0,00	0,00	0,00	0,00	0,00	0,00	0,00	1,00	1,00	1,00	1,00
PRESSES UNIVERSITAIRES	0,00	0,00	1,00	1,00	0,00	0,00	0,00	0,00	5,00	5,00	6,00	6,00
LIBRAIRIE	0,00	0,00	1,00	1,00	0,00	0,00	0,00	0,00	1,00	1,00	2,00	2,00
SERVICE POLYCOPIE	0,00	0,00	1,00	1,00	0,00	0,00	0,00	0,00	0,00	0,00	1,00	1,00
SERVICE ALIMENTAIRE	0,00	0,00	2,00	2,00	0,00	0,00	0,00	0,00	0,00	0,00	2,00	2,00
ENTREPRISES AUXIL	0,00	0,00	6,00	6,00	0,00	0,00	0,00	0,00	7,00	7,00	13,00	13,00
CENTRE DE CALCUL	0,00	0,00	1,00	1,00	0,00	0,00	0,00	0,00	34,83	32,50	35,83	33,50
INFORMATIQUE	0,00	0,00	1,00	1,00	0,00	0,00	0,00	0,00	34,83	32,50	35,83	33,50
CENTRE AUDIO-VISUEL	0,00	0,00	0,00	0,00	0,00	0,00	0,00	0,00	17,51	15,00	17,51	15,00
CENTRE AUDIO-VISUEL	0,00	0,00	0,00	0,00	0,00	0,00	0,00	0,00	17,51	15,00	17,51	15,00
BIBLIOTHEQUE	0,00	0,00	4,00	4,00	0,00	0,00	0,00	0,00	76,54	73,70	80,54	77,70
BIBLIOTHEQUE	0,00	0,00	4,00	4,00	0,00	0,00	0,00	0,00	76,54	73,70	80,54	77,70
SERVICE EQUIPEMENT	0,00	0,00	1,00	1,00	0,00	0,00	0,00	0,00	20,00	17,76	21,00	18,76
SERVICE EQUIPEMENT	0,00	0,00	1,00	1,00	0,00	0,00	0,00	0,00	20,00	17,76	21,00	18,76
CENT REC DEV ECONOM	1,04	1,04	0,00	0,00	0,30	1,26	0,00	0,00	2,75	1,33	4,09	3,64
CENT REC DEV ECONOM	1,04	1,04	0,00	0,00	0,30	1,26	0,00	0,00	2,75	1,33	4,09	3,64
CENT REC ECOLOGIE	0,50	0,52	0,00	0,00	3,00	1,59	0,00	0,00	5,00	4,25	8,50	6,36
CENT REC ECOLOGIE	0,50	0,52	0,00	0,00	3,00	1,59	0,00	0,00	5,00	4,25	8,50	6,36
CENT REC CROISSANCE	0,00	0,00	0,00	0,00	0,74	0,50	0,00	0,00	0,33	1,00	1,07	1,50

REPARTITION DES EFFECTIFS EQUIVALENTS PLEIN TEMPS DU PERSONNEL PROFESSIONNEL
SUIVANT L'UNIVERSITE, L'UNITE, LA SOUS-UNITE,
LA CLASSE D'EMPLOI ET L'ANNEE BUDGETAIRE 1980-81/1981-82

UNIVERSITE DE MONTREAL

SOUS-UNITE ADMINISTRATIVE / UNITE ADMINISTRATIVE	DIR (ENS/RECH)		DIR (AUTRE FONCT)		PROF/CHERCHEUR		AUXIL (ENS/RECH)		PROFL EXEC		ENSEMBLE	
	80-81	81-82	80-81	81-82	80-81	81-82	80-81	81-82	80-81	81-82	80-81	81-82
CENT REC CROISSANCE	0,00	0,00	0,00	0,00	0,74	0,50	0,00	0,00	0,33	1,00	1,07	1,50
CENT REC SUR TRANSPORT	1,06	1,07	0,00	0,00	0,79	0,91	0,00	0,00	3,00	3,00	4,84	4,98
CENT REC SUR TRANSPORT	1,06	1,07	0,00	0,00	0,79	0,91	0,00	0,00	3,00	3,00	4,84	4,98
CENT REC CARAIBES	0,00	0,00	0,00	0,00	1,00	1,00	0,00	0,00	1,00	1,85	2,00	2,85
CENT REC CARAIBES	0,00	0,00	0,00	0,00	1,00	1,00	0,00	0,00	1,00	1,85	2,00	2,85
SERV DES ANIMALERIES	0,00	0,00	1,00	1,00	0,00	0,00	0,00	0,00	1,00	1,00	2,00	2,00
SERV DES ANIMALERIES	0,00	0,00	1,00	1,00	0,00	0,00	0,00	0,00	1,00	1,00	2,00	2,00
TOTAL UNIVERSITE :	143,21	141,66	43,00	42,00	1180,82	1184,17	0,75	1,08	558,52	532,44	1926,24	1901,34

UNIVERSITE DE MONTREAL

PERSONNEL A PLEIN TEMPS

REPARTITION DES EFFECTIFS EQUIVALENTS PLEIN TEMPS/POURCENTAGES MOYENS
SUIVANT
LA CLASSE D'EMPLOI, L'ANNEE BUDGETAIRE ET LE SEXE

SEXE		CLASSE D'EMPLOI										ENSEMBLE	
		Dir (ens/rech)		Dir (aut fonct)		Prof/cherc		Auxil (ens/rech)		Profl exec			
		1980-1981	1981-1982	1980-1981	1981-1982	1980-1981	1981-1982	1980-1981	1981-1982	1980-1981	1981-1982	1980-1981	1981-1982
MASCULIN	Effectifs équivalents plein temps	121,83	121,82	40,00	39,00	937,65	935,57	0,75	0,08	352,73	336,81	1452,96	1433,28
	o/o Moyen/ensemble	85,53		92,94		79,21		45,48		63,21		75,41	
FÉMININ	Effectifs équivalents plein temps	21,38	19,84	3,00	3,00	243,16	248,58	-	1,00	205,79	195,61	473,33	468,03
	o/o Moyen/ensemble	14,47		7,06		20,79		54,52		36,79		24,59	
ENSEMBLE	Effectifs équivalents plein temps	143,21	141,66	43,00	42,00	1180,81	1184,15	0,75	1,08	558,52	532,42	1926,29	1901,30
	o/o Moyen/ensemble	100,00		100,00		100,00		100,00		100,00		100,00	

37-7726-1 8384-847

T/2-1-2

UNIVERSITE DE MONTREAL

STATUT D'EMPLOI: PLEIN TEMPS
REPARTITION DES EFFECTIFS EQUIVALENTS PLEIN TEMPS / POURCENTAGES MOYENS
SUIVANT
LA CLASSE D'EMPLOI, L'ANNEE BUDGETAIRE ET LE LIEU DE NAISSANCE (CANADA)

STATISTIQUE / LIEU DE NAISSANCE		CLASSE D'EMPLOI											
		Dir (ens rech)		Dir (aut fonct)		Prof/cherc		Auxil (ens rech)		Prof execution		ENSEMBLE	
		1980-81	1981-82	1980-81	1981-82	1980-81	1981-82	1980-81	1981-82	1980-81	1981-82	1980-81	1981-82
CANADA	EEPT	117.49	115.63	13.00	13.00	809.41	812.04	0.75	1.08	388.16	374.76	1,328.81	1,316.51
	%moyen / s-e rep	81.84%		92.86%		68.62%		100.00%		81.82%		73.28%	
AILLEURS	EEPT	25.72	26.02	1.00	1.00	370.40	371.11	0.00	0.00	86.94	82.61	484.06	480.74
	% moyen / s-e rep	18.16%		7.14%		31.38%		0.00%		18.18%		26.72%	
S-E Rep	EEPT	143.21	141.65	14.00	14.00	1,179.81	1,183.15	0.75	1.08	475.10	457.37	1,812.87	1,797.25
S-E N-REP	EEPT	0.00	0.00	29.00	28.00	1.00	1.00	0.00	0.00	83.43	75.05	113.43	104.05
ENSEMBLE	EEPT	143.21	141.65	43.00	42.00	1,180.81	1,184.15	0.75	1.08	558.53	532.42	1,926.30	1,901.30

EEPT: effectifs equivalents plein temps
S-E REP: sous-ensemble reponses
S-E N-REP: sous-ensemble non-reponses

T/2-1-4

UNIVERSITE DE MONTREAL

STATUT D'EMPLOI: PLEIN TEMPS
REPARTITION DES EFFECTIFS EQUIVALENTS PLEIN TEMPS / POURCENTAGES MOYENS
SUIVANT
LA CLASSE D'EMPLOI, L'ANNEE BUDGETAIRE ET LA CITOYENNETE

STATISTIQUE / CITOYENNETE		CLASSE D'EMPLOI											
		Dir (ens rech)		Dir (aut fonct)		Prof/cherc		Auxil (ens rech)		Prof execution		ENSEMBLE	
		1980-81	1981-82	1980-81	1981-82	1980-81	1981-82	1980-81	1981-82	1980-81	1981-82	1980-81	1981-82
CANADIENNE	EEPT	126.27	124.23	13.00	13.00	929.48	933.13	0.75	1.08	410.00	396.55	1,479.50	1,467.99
	%moyen / s-e rep	88.87%		100.00%		79.31%		100.00%		88.35%		82.54%	
AUTRES	EEPT	14.94	16.43	0.00	0.00	243.79	242.20	0.00	0.00	55.10	51.22	313.83	309.85
	% moyen / s-e rep	11.13%		0.00%		20.69%		0.00%		11.65%		17.46%	
S-E Rep	EEPT	141.21	140.66	13.00	13.00	1,173.27	1,175.33	0.75	1.08	465.10	447.77	1,793.33	1,777.84
S-E N-REP	EEPT	2.00	1.00	30.00	29.00	7.54	8.81	0.00	0.00	93.43	84.65	132.97	123.46
ENSEMBLE	EEPT	143.21	141.66	43.00	42.00	1,180.81	1,184.14	0.75	1.08	558.53	532.42	1,926.30	1,901.30

EEPT: effectifs equivalents plein temps
S-E REP: sous-ensemble reponses
S-E N-REP: sous-ensemble non-reponses

T/2-1-5

UNIVERSITE DE MONTREAL

PERSONNEL A PLEIN TEMPS

REPARTITION DES EFFECTIFS EQUIVALENTS PLEIN TEMPS/POURCENTAGES MOYENS
SUIVANT
LA CLASSE D'EMPLOI, L'ANNEE BUDGETAIRE ET LE DIPLOME

DIPLOME		CLASSE D'EMPLOI										ENSEMBLE	
		Dir (ens/rech)		Dir (aut fonct)		Prof/cherc		Auxil (ens/rech)		Profl exec			
		1980-1981	1981-1982	1980-1981	1981-1982	1980-1981	1981-1982	1980-1981	1981-1982	1980-1981	1981-1982	1980-1981	1981-1982
1er CYCLE	Effectifs équivalents plein temps	13,59	13,99	25,00	24,00	136,31	126,73	0,75	0,08	373,45	350,12	549,11	514,92
	o/o Moyen/ensemble	9,68		57,65		11,12		45,48		66,33		27,80	
2e CYCLE	Effectifs équivalents plein temps	36,41	35,25	10,00	10,00	314,62	308,57	-	1,00	150,96	150,75	512,00	505,57
	o/o Moyen/ensemble	25,16		23,53		26,35		54,52		27,66		26,59	
3e CYCLE	Effectifs équivalents plein temps	93,21	92,42	8,00	8,00	729,87	748,86	-	-	34,10	31,54	865,18	880,82
	o/o Moyen/ensemble	65,16		18,82		62,53		-		6,02		45,62	
ENSEMBLE	Effectifs équivalents plein temps	143,21	141,66	43,00	42,00	1180,81	1184,15	0,75	1,08	558,52	532,42	1926,29	1901,30
	o/o Moyen/ensemble	100,00		100,00		100,00		100,00		100,00		100,00	

UNIVERSITE DE MONTREAL

PROFESSEURS/CHERCHEURS "MEDECINS" A PLEIN TEMPS

REPARTITION DES EFFECTIFS, DES MASSES SALARIALES ET DES REMUNERATIONS MOYENNES (1,0 = $ 1 000,00)
SUIVANT
LE DIPLOME ET L'ANNEE BUDGETAIRE

STATISTIQUE	DIPLOME						ENSEMBLE	
	1er Cycle		2e Cycle		3e Cycle			
	1980-1981	1981-1982	1980-1981	1981-1982	1980-1981	1981-1982	1980-1981	1981-1982
Effectifs équivalents plein temps	21,33	22,01	25,58	23,96	129,27	133,99	176,18	179,96
% Variation 1981-1982/1980-1981	3,16		-6,34		3,65		2,14	
Masse salariale	915,7	1063,8	1112,5	1209,5	6347,3	7355,2	8375,4	9628,5
% Variation 1981-1982/1980-1981	16,17		8,72		15,88		14,96	
Rémunération totale moyenne pondérée	42,928	48,340	43,489	50,482	49,100	54,892	47,538	53,504
% Variation 1981-1982/1980-1981	12,61		16,08		11,80		12,55	

37-7726-5 8384-847

T/2-2-0

UNIVERSITE DE MONTREAL

PROFESSEURS/CHERCHEURS "MEDECINS" A PLEIN TEMPS

REPARTITION DES EFFECTIFS ENGAGES ET DES REMUNERATIONS ANNUELLES MOYENNES DE BASE/AGES MOYENS*
SUIVANT
L'ANNEE BUDGETAIRE ET LE DIPLOME

STATISTIQUE	DIPLÔME						ENSEMBLE	
	1er Cycle		2e Cycle		3e Cycle			
	1980-1981	1981-1982	1980-1981	1981-1982	1980-1981	1981-1982	1980-1981	1981-1982
Effectifs engagés	24	27	27	26	136	141	187	194
Rémunération annuelle moyenne de base	42362,29	46440,78	43526,48	49951,04	48799,66	54697,48	47212,11	52912,23
Âge moyen	40,38	40,33	44,19	44,92	47,30	48,15	45,96	46,63

(*) Pour 1980-1981: Âge moyen au 1er juin 1981
Pour 1981-1982: Âge moyen au 1er juin 1982

37-7726-6 8394-847

1/2-2-1

UNIVERSITE DE MONTREAL

PROFESSEURS/CHERCHEURS "MEDECINS" A PLEIN TEMPS

REPARTITION DES EFFECTIFS EQUIVALENTS PLEIN TEMPS/POURCENTAGES MOYENS
SUIVANT
LE DIPLOME, L'ANNEE BUDGETAIRE ET LE SEXE

SEXE		DIPLOME 1er Cycle 1980-1981	DIPLOME 1er Cycle 1981-1982	DIPLOME 2e Cycle 1980-1981	DIPLOME 2e Cycle 1981-1982	DIPLOME 3e Cycle 1980-1981	DIPLOME 3e Cycle 1981-1982	ENSEMBLE 1980-1981	ENSEMBLE 1981-1982
MASCULIN	Effectifs équivalents plein temps	19,58	19,04	22,58	20,96	124,64	129,21	166,80	169,21
	o/o Moyen/ensemble	89,13		87,89		96,42		94,35	
FÉMININ	Effectifs équivalents plein temps	1,75	2,96	3,00	3,00	4,63	4,78	9,38	10,75
	o/o Moyen/ensemble	10,87		12,11		3,58		5,65	
ENSEMBLE	Effectifs équivalents plein temps	21,33	22,01	25,58	23,96	129,27	133,99	176,18	179,96
	o/o Moyen/ensemble	100,00		100,00		100,00		100,00	

37-7726-7 8384-847

T/2-2-2

UNIVERSITE DE MONTREAL

PROFESSEURS/CHERCHEURS "MEDECIN" A PLEIN TEMPS
REPARTITION DES EFFECTIFS EQUIVALENTS PLEIN TEMPS / POURCENTAGES MOYENS
SUIVANT
LE DIPLOME, L'ANNEE BUDGETAIRE ET LE LIEU DE NAISSANCE (CANADA)

STATISTIQUE / LIEU DE NAISSANCE		DIPLOME							
		1er CYCLE		2e CYCLE		3e CYCLE		ENSEMBLE	
		1980-81	1981-82	1980-81	1981-82	1980-81	1981-82	1980-81	1981-82
CANADA	EEPT	16.50	17.83	18.50	16.28	110.04	115.11	145.04	149.22
	%moyen / s-e rep	79.23%		70.22%		85.52%		82.63%	
AILLEURS	EEPT	4.83	4.17	7.08	7.67	19.24	18.88	31.15	30.72
	% moyen / s-e rep	20.77%		29.78%		14.48%		17.37%	
S-E Rep	EEPT	21.33	22.00	25.58	23.95	129.28	133.99	176.19	179.94
S-E N-REP	EEPT	0.00	0.00	0.00	0.00	0.00	0.00	0.00	0.00
ENSEMBLE	EEPT	21.33	22.00	25.58	23.95	129.28	133.99	176.19	179.94

EEPT: effectifs equivalents plein temps
S-E REP: sous-ensemble reponses
S-E N-REP: sous-ensemble non-reponses

T/2-2-4

UNIVERSITE DE MONTREAL

PROFESSEURS/CHERCHEURS "MEDECIN" A PLEIN TEMPS
REPARTITION DES EFFECTIFS EQUIVALENTS PLEIN TEMPS / POURCENTAGES MOYENS
SUIVANT
LE DIPLOME, L'ANNEE BUDGETAIRE ET LA CITOYENNETE

STATISTIQUE / CITOYENNETE		DIPLOME							
		1er CYCLE		2e CYCLE		3e CYCLE		ENSEMBLE	
		1980-81	1981-82	1980-81	1981-82	1980-81	1981-82	1980-81	1981-82
CANADIENNE	EEPT	19.25	20.01	21.50	19.28	123.35	127.99	164.10	167.28
	%moyen / s-e rep	94.97%		82.33%		96.20%		94.11%	
AUTRES	EEPT	1.08	1.00	4.08	4.67	4.92	5.00	10.08	10.67
	% moyen / s-e rep	5.03%		17.67%		3.80%		5.89%	
S-E Rep	EEPT	20.33	21.01	25.58	23.95	128.27	132.99	174.18	177.95
S-E N-REP	EEPT	1.00	1.00	0.00	0.00	1.00	1.00	2.00	2.00
ENSEMBLE	EEPT	21.33	22.01	25.58	23.95	129.27	133.99	176.18	179.95

EEPT: effectifs equivalents plein temps
S-E REP: sous-ensemble reponses
S-E N-REP: sous-ensemble non-reponses

T/2-2-5

UNIVERSITE DE MONTREAL

PROFESSEURS/CHERCHEURS "MEDECINS" A PLEIN TEMPS

REPARTITION DES EFFECTIFS, DES MASSES SALARIALES ET DES REMUNERATIONS MOYENNES (1,0 = $ 1 000,00)
SUIVANT
LE SOUS-SECTEUR ET L'ANNEE BUDGETAIRE

STATISTIQUE	SOUS-SECTEUR				ENSEMBLE	
	Plein temps géographique		Non-plein temps géographique			
	1980-1981	1981-1982	1980-1981	1981-1982	1980-1981	1981-1982
Effectifs équivalents plein temps	124,28	124,78	51,90	55,17	176,18	179,96
% Variation 1981-1982/1980-1981	0,40		6,30		2,14	
Masse salariale	5935,6	6625,5	2439,8	3003,0	8375,4	9628,5
% Variation 1981-1982/1980-1981	11,62		23,08		14,96	
Rémunération totale moyenne pondérée	47,760	53,096	47,006	54,427	47,538	53,504
% Variation 1981-1982/1980-1981	11,17		15,79		12,55	

37-7726-10 8384-847

T/2-3-0

UNIVERSITE DE MONTREAL

PROFESSEURS/CHERCHEURS "MEDECINS" A PLEIN TEMPS

REPARTITION DES EFFECTIFS ENGAGES ET DES REMUNERATIONS ANNUELLES MOYENNES DE BASE/AGES MOYENS*
SUIVANT
L'ANNEE BUDGETAIRE ET LE SOUS-SECTEUR

STATISTIQUE	SOUS-SECTEUR				ENSEMBLE	
	Plein temps géographique		Non-plein temps géographique			
	1980-1981	1981-1982	1980-1981	1981-1982	1980-1981	1981-1982
Effectifs engagés	130	133	57	61	187	194
Rémunération annuelle moyenne de base	47639,44	52881,59	46237,49	52979,03	47212,11	52912,23
Âge moyen	46,52	47,35	44,70	45,07	45,96	46,63

(*) Pour 1980-1981: Âge moyen au 1er juin 1981
Pour 1981-1982: Âge moyen au 1er juin 1982

37-7728-11 8384-847

UNIVERSITE DE MONTREAL

PROFESSEURS/CHERCHEURS "MEDECINS" A PLEIN TEMPS

REPARTITION DES EFFECTIFS EQUIVALENTS PLEIN TEMPS/POURCENTAGES MOYENS
SUIVANT
LE SOUS-SECTEUR, L'ANNEE BUDGETAIRE ET LE SEXE

SEXE		SOUS-SECTEUR				ENSEMBLE	
		Plein temps géographique		Non-plein temps géographique			
		1980-1981	1981-1982	1980-1981	1981-1982	1980-1981	1981-1982
MASCULIN	Effectifs équivalents plein temps	119,65	120,00	47,15	49,21	166,80	169,21
	o/o Moyen/ensemble	96,22		90,00		94,35	
FÉMININ	Effectifs équivalents plein temps	4,63	4,78	4,75	5,96	9,38	10,75
	o/o Moyen/ensemble	3,78		10,00		5,65	
ENSEMBLE	Effectifs équivalents plein temps	124,28	124,78	51,90	55,17	176,18	179,96
	o/o Moyen/ensemble	100,00		100,00		100,00	

UNIVERSITE DE MONTREAL

PROFESSEURS/CHERCHEURS "MEDECIN" A PLEIN TEMPS
REPARTITION DES EFFECTIFS EQUIVALENTS PLEIN TEMPS / POURCENTAGES MOYENS
SUIVANT
LE SOUS-SECTEUR , L'ANNEE BUDGETAIRE ET LE LIEU DE NAISSANCE (CANADA)

STATISTIQUE / LIEU DE NAISSANCE		SOUS-SECTEUR P.T.G. 1980-81	P.T.G. 1981-82	NON P.T.G. 1980-81	NON P.T.G. 1981-82	ENSEMBLE 1980-81	ENSEMBLE 1981-82
CANADA	EEPT	105.21	106.19	39.83	43.04	145.04	149.23
	%moyen / s-e rep	84.87%		77.40%		82.63%	
AILLEURS	EEPT	19.08	18.60	12.07	12.13	31.15	30.73
	% moyen / s-e rep	15.13%		22.60%		17.37%	
S-E Rep	EEPT	124.29	124.79	51.90	55.17	176.19	179.96
S-E N-REP	EEPT	0.00	0.00	0.00	0.00	0.00	0.00
ENSEMBLE	EEPT	124.29	124.79	51.90	55.17	176.19	179.96

EEPT: effectifs equivalents plein temps
S-E REP: sous-ensemble reponses
S-E N-REP: sous-ensemble non-reponses

T/2-3-4

UNIVERSITE DE MONTREAL

PROFESSEURS/CHERCHEURS "MEDECIN" A PLEIN TEMPS
REPARTITION DES EFFECTIFS EQUIVALENTS PLEIN TEMPS / POURCENTAGES MOYENS
SUIVANT
LE SOUS-SECTEUR , L'ANNEE BUDGETAIRE ET LA CITOYENNETE

STATISTIQUE / CYTOYENNETE		SOUS-SECTEUR					
		P.T.G.		NON P.T.G.		ENSEMBLE	
		1980-81	1981-82	1980-81	1981-82	1980-81	1981-82
CANADIENNE	EEPT	120.36	120.78	43.74	46.50	164.10	167.28
	%moyen / s-e rep	96.82%		87.55%		94.11%	
AUTRES	EEPT	3.92	4.00	6.16	6.67	10.08	10.67
	% moyen / s-e rep	3.18%		12.45%		5.89%	
S-E Rep	EEPT	124.28	124.78	49.90	53.17	174.18	177.95
S-E N-REP	EEPT	0.00	0.00	2.00	2.00	2.00	2.00
ENSEMBLE	EEPT	124.28	124.78	51.90	55.17	176.18	179.95

EEPT: effectifs equivalents plein temps
S-E REP: sous-ensemble reponses
S-E N-REP: sous-ensemble non-reponses

T/2-3-5

UNIVERSITE DE MONTREAL

PROFESSEURS/CHERCHEURS "MEDECINS" A PLEIN TEMPS

REPARTITION DES EFFECTIFS, DES MASSES SALARIALES ET DES REMUNERATIONS MOYENNES (1,0 = $ 1 000,00)
SUIVANT
LE RANG ACADEMIQUE ET L'ANNEE BUDGETAIRE

STATISTIQUE	RANG ACADEMIQUE								ENSEMBLE	
	Rang 1– Chargé ens.		Rang 2– Adjoint		Rang 3– Agrégé		Rang 4– Titulaire			
	1980-1981	1981-1982	1980-1981	1981-1982	1980-1981	1981-1982	1980-1981	1981-1982	1980-1981	1981-1982
Effectifs équivalents plein temps	-	-	17,62	13,87	88,06	86,80	54,04	61,94	159,73	162,61
% Variation 1981-1982/1980-1981	-		-21,28		-1,44		14,61		1,80	
Masse salariale	-	-	675,2	596,6	4126,8	4528,1	2988,0	3802,8	7790,0	8927,5
% Variation 1981-1982/1980-1981	-		-11,65		9,72		27,27		14,60	
Rémunération totale moyenne pondérée	-	-	38,309	43,000	46,861	52,168	55,290	61,399	48,769	54,902
% Variation 1981-1982/1980-1981	-		12,24		11,32		11,05		12,57	

37-7726-15 8384-847

T/2-4-0

UNIVERSITE DE MONTREAL

PROFESSEURS/CHERCHEURS "MEDECINS" A PLEIN TEMPS

REPARTITION DES EFFECTIFS ENGAGES ET DES REMUNERATIONS ANNUELLES MOYENNES DE BASE/AGES MOYENS*
SUIVANT
L'ANNEE BUDGETAIRE ET LE RANG ACADEMIQUE

STATISTIQUE	RANG ACADÉMIQUE								ENSEMBLE	
	Rang 1 – Chargé ens.		Rang 2 – Adjoint		Rang 3 – Agrégé		Rang 4 – Titulaire			
	1980-1981	1981-1982	1980-1981	1981-1982	1980-1981	1981-1982	1980-1981	1981-1982	1980-1981	1981-1982
Effectifs engagés	-	-	19	15	90	90	57	65	166	170
Rémunération annuelle moyenne de base	-	-	38251,47	42898,20	46888,83	52214,22	55140,14	61241,80	48733,50	54843,94
Âge moyen	-	-	39,47	40,40	46,48	46,89	50,58	51,38	47,08	48,04

(*) Pour 1980-1981 : Âge moyen au 1er juin 1981
Pour 1981-1982 : Âge moyen au 1er juin 1982

37-7729-16 0394-047

T/2-4-1

UNIVERSITE DE MONTREAL

PROFESSEURS/CHERCHEURS "MEDECINS" A PLEIN TEMPS

REPARTITION DES EFFECTIFS EQUIVALENTS PLEIN TEMPS/POURCENTAGES MOYENS

SUIVANT

LE RANG ACADEMIQUE, L'ANNEE BUDGETAIRE ET LE SEXE

SEXE		RANG ACADEMIQUE								ENSEMBLE	
		Rang 1– Chargé ens.		Rang 2– Adjoint		Rang 3– Agrégé		Rang 4– Titulaire			
		1980-1981	1981-1982	1980-1981	1981-1982	1980-1981	1981-1982	1980-1981	1981-1982	1980-1981	1981-1982
MASCULIN	Effectifs équivalents plein temps	-	-	14,50	11,50	85,06	83,80	52,45	59,53	152,02	154,82
	o/o Moyen/ensemble	-		82,54		96,57		96,55		95,19	
FÉMININ	Effectifs équivalents plein temps	-	-	3,12	2,37	3,00	3,00	1,59	2,41	7,71	7,78
	o/o Moyen/ensemble	-		17,46		3,43		3,45		4,81	
ENSEMBLE	Effectifs équivalents plein temps	-	-	17,62	13,87	88,06	86,80	54,04	61,94	159,73	162,61
	o/o Moyen ensemble	-		100,00		100,00		100,00		100,00	

37-7726-17 8384-847

T/2-4-2

UNIVERSITE DE MONTREAL

PROFESSEURS/CHERCHEURS "MEDECIN" A PLEIN TEMPS
REPARTITION DES EFFECTIFS EQUIVALENTS PLEIN TEMPS / POURCENTAGES MOYENS
SUIVANT
LE RANG ACADEMIQUE, L'ANNEE BUDGETAIRE ET LE LIEU DE NAISSANCE (CANADA)

STATISTIQUE / LIEU DE NAISSANCE		RANG ACADEMIQUE									
		R1-CHARGE ENS		R2-ADJOINT		R3-AGREGE		R4-TITULAIRE		ENSEMBLE	
		1980-81	1981-82	1980-81	1981-82	1980-81	1981-82	1980-81	1981-82	1980-81	1981-82
CANADA	EEPT	0.00	0.00	15.62	12.87	73.21	74.90	46.29	50.24	135.12	138.01
	%moyen / s-e rep	0.00%		90.47%		84.70%		83.24%		84.74%	
AILLEURS	EEPT	0.00	0.00	2.00	1.00	14.86	11.89	7.75	11.69	24.61	24.58
	% moyen / s-e rep	0.00%		9.53%		15.30%		16.76%		15.26%	
S-E Rep	EEPT	0.00	0.00	17.62	13.87	88.07	86.79	54.04	61.93	159.73	162.59
S-E N-REP	EEPT	0.00	0.00	0.00	0.00	0.00	0.00	0.00	0.00	0.00	0.00
ENSEMBLE	EEPT	0.00	0.00	17.62	13.87	88.07	86.79	54.04	61.93	159.73	162.59

EEPT: effectifs equivalents plein temps
S-E REP: sous-ensemble reponses
S-E N-REP: sous-ensemble non-reponses

T/2-4-4

UNIVERSITE DE MONTREAL

PROFESSEURS/CHERCHEURS "MEDECIN" A PLEIN TEMPS
REPARTITION DES EFFECTIFS EQUIVALENTS PLEIN TEMPS / POURCENTAGES MOYENS
SUIVANT
LE RANG ACADEMIQUE, L'ANNEE BUDGETAIRE ET LA CITOYENNETE

STATISTIQUE / CITOYENNETE		RANG ACADEMIQUE									
		R1-CHARGE ENS		R2-ADJOINT		R3-AGREGE		R4-TITULAIRE		ENSEMBLE	
		1980-81	1981-82	1980-81	1981-82	1980-81	1981-82	1980-81	1981-82	1980-81	1981-82
CANADIENNE	EEPT	0.00	0.00	16.62	12.87	83.06	81.80	52.04	58.94	151.72	153.61
	%moyen / s-e rep	0.00%		96.72%		94.28%		97.37%		95.62%	
AUTRES	EEPT	0.00	0.00	1.00	0.00	5.00	5.00	1.00	2.00	7.00	7.00
	% moyen / s-e rep	0.00%		3.28%		5.72%		2.63%		4.38%	
S-E Rep	EEPT	0.00	0.00	17.62	12.87	88.06	86.80	53.04	60.94	158.72	160.61
S-E N-REP	EEPT	0.00	0.00	0.00	1.00	0.00	0.00	1.00	1.00	1.00	2.00
ENSEMBLE	EEPT	0.00	0.00	17.62	13.87	88.06	86.80	54.04	61.94	159.72	162.61

EEPT: effectifs equivalents plein temps
S-E REP: sous-ensemble reponses
S-E N-REP: sous-ensemble non-reponses

T/2-4-5

UNIVERSITE DE MONTREAL

PROFESSEURS/CHERCHEURS "NON-MEDECINS" A PLEIN TEMPS

REPARTITION DES EFFECTIFS, DES MASSES SALARIALES ET DES REMUNERATIONS MOYENNES (1,0 = $ 1 000,00)
SUIVANT
LE DIPLOME ET L'ANNEE BUDGETAIRE

STATISTIQUE	DIPLOME						ENSEMBLE	
	1er Cycle		2e Cycle		3e Cycle			
	1980-1981	1981-1982	1980-1981	1981-1982	1980-1981	1981-1982	1980-1981	1981-1982
Effectifs équivalents plein temps	114,98	104,72	289,04	284,61	600,60	614,86	1004,62	1004,19
% Variation 1981-1982/1980-1981	-8,93		-1,53		2,37		-0,04	
Masse salariale	4045,0	4332,1	10137,6	11519,4	24544,0	29217,1	38726,6	45068,7
% Variation 1981-1982/1980-1981	7,10		13,63		19,04		16,38	
Rémunération totale moyenne pondérée	35,179	41,369	35,073	40,475	40,866	47,518	38,548	44,881
% Variation 1981-1982/1980-1981	17,60		15,40		16,28		16,43	

37-7726-20 8384-847

T/2-5-0

UNIVERSITE DE MONTREAL

PROFESSEURS/CHERCHEURS "NON-MEDECINS" A PLEIN TEMPS

REPARTITION DES EFFECTIFS ENGAGES ET DES REMUNERATIONS ANNUELLES MOYENNES DE BASE/AGES MOYENS*
SUIVANT
L'ANNEE BUDGETAIRE ET LE DIPLOME

STATISTIQUE	DIPLÔME						ENSEMBLE	
	1er Cycle		2e Cycle		3e Cycle			
	1980-1981	1981-1982	1980-1981	1981-1982	1980-1981	1981-1982	1980-1981	1981-1982
Effectifs engagés	121	114	336	320	655	660	1112	1094
Rémunération annuelle moyenne de base	34891,56	41048,64	34185,24	39835,93	40675,42	47292,42	38085,00	44460,73
Âge moyen	40,84	41,16	40,34	41,01	43,36	44,08	42,17	42,87

(*) Pour 1980-1981: Âge moyen au 1er juin 1981
Pour 1981-1982: Âge moyen au 1er juin 1982

37-7726-21 8384-847

T/2-5-1

UNIVERSITE DE MONTREAL

PROFESSEURS/CHERCHEURS "NON-MEDECINS" A PLEIN TEMPS

REPARTITION DES EFFECTIFS EQUIVALENTS PLEIN TEMPS/POURCENTAGES MOYENS
SUIVANT
LE DIPLOME, L'ANNEE BUDGETAIRE ET LE SEXE

SEXE		DIPLOME						ENSEMBLE	
		1er Cycle		2e Cycle		3e Cycle			
		1980-1981	1981-1982	1980-1981	1981-1982	1980-1981	1981-1982	1980-1981	1981-1982
MASCULIN	Effectifs équivalents plein temps	77,02	71,39	195,48	187,79	498,35	507,18	770,85	766,35
	o/o Moyen/ensemble	67,55		66,81		82,73		76,52	
FÉMININ	Effectifs équivalents plein temps	37,96	33,33	93,57	96,82	102,25	107,68	233,78	237,83
	o/o Moyen/ensemble	32,45		33,19		17,27		23,48	
ENSEMBLE	Effectifs équivalents plein temps	114,98	104,72	289,04	284,61	600,60	614,86	1004,62	1004,19
	o/o Moyen ensemble	100,00		100,00		100,00		100,00	

37-7726-22 8384-847

T/2-5-2

UNIVERSITE DE MONTREAL

PROFESSEURS/CHERCHEURS "NON MEDECIN" A PLEIN TEMPS
REPARTITION DES EFFECTIFS EQUIVALENTS PLEIN TEMPS / POURCENTAGES MOYENS
SUIVANT
LE DIPLOME, L'ANNEE BUDGETAIRE ET LE LIEU DE NAISSANCE (CANADA)

STATISTIQUE / LIEU DE NAISSANCE		DIPLOME							
		1er CYCLE		2e CYCLE		3e CYCLE		ENSEMBLE	
		1980-81	1981-82	1980-81	1981-82	1980-81	1981-82	1980-81	1981-82
CANADA	EEPT	90.98	82.48	218.25	215.48	355.14	364.85	664.37	662.81
	%moyen / s-e rep	79.68%		75.61%		59.24%		66.13%	
AILLEURS	EEPT	23.00	21.24	70.80	69.13	245.46	250.01	339.26	340.38
	% moyen / s-e rep	20.32%		24.39%		40.76%		33.87%	
S-E Rep	EEPT	113.98	103.72	289.05	284.61	600.60	614.86	1,003.63	1,003.19
S-E N-REP	EEPT	1.00	1.00	0.00	0.00	0.00	0.00	1.00	1.00
ENSEMBLE	EEPT	114.98	104.72	289.05	284.61	600.60	614.86	1,004.63	1,004.19

EEPT: effectifs equivalents plein temps
S-E REP: sous-ensemble reponses
S-E N-REP: sous-ensemble non-reponses

T/2-5-4

UNIVERSITE DE MONTREAL

PROFESSEURS/CHERCHEURS "NON MEDECIN" A PLEIN TEMPS
REPARTITION DES EFFECTIFS EQUIVALENTS PLEIN TEMPS / POURCENTAGES MOYENS
SUIVANT
LE DIPLOME, L'ANNEE BUDGETAIRE ET LA CITOYENNETE

STATISTIQUE / CITOYENNETE		DIPLOME							
		1er CYCLE		2e CYCLE		3e CYCLE		ENSEMBLE	
		1980-81	1981-82	1980-81	1981-82	1980-81	1981-82	1980-81	1981-82
CANADIENNE	EEPT	96.98	89.65	245.19	241.05	423.20	435.15	765.37	765.85
	%moyen / s-e rep	86.55%		85.21%		70.93%		76.70%	
AUTRES	EEPT	16.00	13.00	42.35	42.05	175.36	176.47	233.71	231.52
	% moyen / s-e rep	13.45%		14.79%		29.07%		23.30%	
S-E Rep	EEPT	112.98	102.65	287.54	283.10	598.56	611.62	999.08	997.37
S-E N-REP	EEPT	2.00	2.07	1.50	1.50	2.04	3.24	5.54	6.81
ENSEMBLE	EEPT	114.98	104.72	289.04	284.60	600.60	614.86	1,004.62	1,004.18

EEPT: effectifs equivalents plein temps
S-E REP: sous-ensemble reponses
S-E N-REP: sous-ensemble non-reponses

T/2-5-5

UNIVERSITE DE MONTREAL

PROFESSEURS / CHERCHEURS « NON-MÉDECINS » À PLEIN TEMPS

Répartition des effectifs engagés et des rémunérations annuelles moyennes de base / âge moyen*
suivant
l'année budgétaire et le sous-secteur

STATISTIQUE	SOUS-SECTEUR											
	Art dentaire		Architecture, urbanisme		Biochimie (non-médecins)		Sciences biologiques		Chimie et génie chimique		Droit	
	1980-1981	1981-1982	1980-1981	1981-1982	1980-1981	1981-1982	1980-1981	1981-1982	1980-1981	1981-1982	1980-1981	1981-1982
Effectifs engagés	32	30	38	39	13	13	82	79	23	22	52	45
Rémunération annuelle moyenne de base	39575,34	48948,83	36782,00	43403,82	40291,46	46217,85	40694,16	48510,22	44357,04	51614,45	40732,85	47163,09
Âge moyen	42,28	44,13	41,26	41,97	44,00	45,00	44,55	46,19	44,17	45,09	39,94	40,71

(*) Pour 1980-1981: Âge moyen au 1er juin 1981
Pour 1981-1982: Âge moyen au 1er juin 1982

37-7726-25 8384-847

T/2-6-1

UNIVERSITE DE MONTREAL

PROFESSEURS / CHERCHEURS « NON-MÉDECINS » À PLEIN TEMPS

Répartition des effectifs engagés et des rémunérations annuelles moyennes de base / âge moyen*
suivant
l'année budgétaire et le sous-secteur

STATISTIQUE	SOUS-SECTEUR											
	Économique		Éduc. physique et sport.		Génie civil, mécan. et élect.		Génie (autres)		Géographie		Lettres, histoire et phil.	
	1980-1981	1981-1982	1980-1981	1981-1982	1980-1981	1981-1982	1980-1981	1981-1982	1980-1981	1981-1982	1980-1981	1981-1982
Effectifs engagés	28	30	27	24	-	-	-	-	17	18	164	156
Rémunération annuelle moyenne de base	40087,14	45177,60	33868,52	38171,46	-	-	-	-	36839,41	42094,22	39100,01	45122,42
Âge moyen	40,89	40,93	38,63	39,29	-	-	-	-	40,82	39,89	44,16	44,40

(*) Pour 1980-1981: Âge moyen au 1er juin 1981
Pour 1981-1982: Âge moyen au 1er juin 1982

37-7726-26 8364-847

T/2-8-1

UNIVERSITE DE MONTREAL

PROFESSEURS/CHERCHEURS « NON-MÉDECINS » À PLEIN TEMPS

Répartition des effectifs engagés et des rémunérations annuelles moyennes de base / âge moyen*
suivant
l'année budgétaire et le sous-secteur

STATISTIQUE	SOUS-SECTEUR											
	Mathématiques et informatique		Musique		Nursing		Physique et génie physique		Psychologie		Sciences administratives	
	1980-1981	1981-1982	1980-1981	1981-1982	1980-1981	1981-1982	1980-1981	1981-1982	1980-1981	1981-1982	1980-1981	1981-1982
Effectifs engagés	71	67	29	29	36	36	36	40	52	56	-	-
Rémunération annuelle moyenne de base	42091,20	48819,24	37355,10	43830,69	32057,89	37458,06	42284,00	47897,50	40855,75	47784,54	-	-
Âge moyen	42,75	43,49	44,62	45,10	40,36	40,61	43,25	42,78	44,50	45,29	-	-

(*) Pour 1980-1981: Âge moyen au 1er juin 1981
Pour 1981-1982: Âge moyen au 1er juin 1982

37-7720-27 8384-847

UNIVERSITE DE MONTREAL

PROFESSEURS/CHERCHEURS « NON-MÉDECINS » À PLEIN TEMPS

Répartition des effectifs engagés et des rémunérations annuelles moyennes de base / âge moyen*
suivant
l'année budgétaire et le sous-secteur

STATISTIQUE	SOUS-SECTEUR											
	Sciences de l'éducation		Sciences religieuses		Sciences sociales et politiques		Autres				Ensemble	
	1980-1981	1981-1982	1980-1981	1981-1982	1980-1981	1981-1982	1980-1981	1981-1982			1980-1981	1981-1982
Effectifs engagés	119	108	15	15	107	106	171	181			1112	1094
Rémunération annuelle moyenne de base	34537,02	41009,97	41035,73	46059,73	36900,00	43416,58	35470,65	41520,19			38085,00	44460,73
Âge moyen	42,25	43,39	47,13	47,20	41,10	42,10	39,44	40,23			42,17	42,87

(*) Pour 1980-1981: Âge moyen au 1er juin 1981
Pour 1981-1982: Âge moyen au 1er juin 1982

37-7726-28 6364-847

T/2-8-1

UNIVERSITE DE MONTREAL

PROFESSEURS / CHERCHEURS « NON-MÉDECINS » À PLEIN TEMPS

Répartition des effectifs équivalents plein temps / pourcentages moyens suivant le sous-secteur, l'année budgétaire et le sexe

SEXE		Art dentaire 1980-1981	Art dentaire 1981-1982	Architecture, urbanisme 1980-1981	Architecture, urbanisme 1981-1982	Biochimie (non-médecins) 1980-1981	Biochimie (non-médecins) 1981-1982	Sciences biologiques 1980-1981	Sciences biologiques 1981-1982	Chimie et génie chimique 1980-1981	Chimie et génie chimique 1981-1982	Droit 1980-1981	Droit 1981-1982
MASCULIN	Effectifs équivalents plein temps	22,84	21,86	31,11	28,73	10,00	10,00	56,55	59,66	20,61	21,67	37,55	35,34
	% Moyen / ensemble	76,68		87,58		79,68		79,16		98,81		84,30	
FÉMININ	Effectifs équivalents plein temps	7,23	6,36	2,99	5,50	2,50	2,60	16,00	14,59	0,51	0,0	6,19	7,42
	% Moyen / ensemble	23,32		12,42		20,32		20,84		1,19		15,70	
ENSEMBLE	Effectifs équivalents plein temps	30,07	28,22	34,10	34,23	12,50	12,60	72,55	74,25	21,12	21,67	43,74	42,96
	% Moyen / ensemble	100,00		100,00		100,00		100,00		100,00		100,00	

T/2-6-2

37-7726-29 8364-847

UNIVERSITE DE MONTREAL

PROFESSEURS / CHERCHEURS « NON-MÉDECINS » À PLEIN TEMPS

Répartition des effectifs équivalents plein temps / pourcentages moyens
suivant
le sous-secteur, l'année budgétaire et le sexe

SEXE		SOUS-SECTEUR: Économique		Éduc. physique et sport.		Génie civil, mécan. et élect.		Génie (autres)		Géographie		Lettres, histoire et phil.	
		1980-1981	1981-1982	1980-1981	1981-1982	1980-1981	1981-1982	1980-1981	1981-1982	1980-1981	1981-1982	1980-1981	1981-1982
MASCULIN	Effectifs équivalents plein temps	22,80	23,69	18,41	15,33	-	-	-	-	12,48	13,50	123,66	120,43
	% Moyen / ensemble	92,08		67,83		-		-		84,77		81,15	
FÉMININ	Effectifs équivalents plein temps	2,00	2,00	8,00	8,00	-	-	-	-	2,00	2,67	29,46	27,24
	% Moyen / ensemble	7,92		32,17		-		-		15,23		18,85	
ENSEMBLE	Effectifs équivalents plein temps	24,80	25,69	26,41	23,33	-	-	-	-	14,48	16,17	153,12	147,67
	% Moyen / ensemble	100,00		100,00		-		-		100,00		100,00	

T/2-6-2

37-7726-30 8364-847

UNIVERSITE DE MONTREAL

PROFESSEURS / CHERCHEURS « NON-MÉDECINS » À PLEIN TEMPS

Répartition des effectifs équivalents plein temps / pourcentages moyens
suivant
le sous-secteur, l'année budgétaire et le sexe

SEXE		SOUS-SECTEUR											
		Mathématiques et informatique		Musique		Nursing		Physique et génie physique		Psychologie		Sciences administratives	
		1980-1981	1981-1982	1980-1981	1981-1982	1980-1981	1981-1982	1980-1981	1981-1982	1980-1981	1981-1982	1980-1981	1981-1982
MASCULIN	Effectifs équivalents plein temps	60,98	55,60	17,33	18,75	0,17	0,0	32,37	37,33	32,42	32,82	-	-
	% Moyen / ensemble	96,32		66,15		0,27		99,29		63,81		-	
FÉMININ	Effectifs équivalents plein temps	1,94	2,51	9,42	9,04	31,80	31,61	0,50	0,0	17,15	19,85	-	-
	% Moyen / ensemble	3,68		33,85		99,73		0,71		36,19		-	
ENSEMBLE	Effectifs équivalents plein temps	62,92	58,11	26,75	27,79	31,96	31,61	32,87	37,33	49,58	52,67	-	-
	% Moyen / ensemble	100,00		100,00		100,00		100,00		100,00		-	

T/2-6-2

37-7726-31 8384-847

UNIVERSITE DE MONTREAL

PROFESSEURS / CHERCHEURS « NON-MÉDECINS » À PLEIN TEMPS

Répartition des effectifs équivalents plein temps / pourcentages moyens suivant le sous-secteur, l'année budgétaire et le sexe

SEXE		Sciences de l'éducation 1980-1981	Sciences de l'éducation 1981-1982	Sciences religieuses 1980-1981	Sciences religieuses 1981-1982	Sciences sociales et politiques 1980-1981	Sciences sociales et politiques 1981-1982	Autres 1980-1981	Autres 1981-1982			Ensemble 1980-1981	Ensemble 1981-1982
MASCULIN	Effectifs équivalents plein temps	62,56	58,54	12,96	13,00	78,58	82,05	117,46	117,86			770,85	766,35
	% Moyen / ensemble	60,16		96,29		85,40		73,26				76,52	
FÉMININ	Effectifs équivalents plein temps	43,21	36,98	0,0	1,00	13,77	13,70	39,13	46,75			233,78	237,83
	% Moyen / ensemble	39,84		3,71		14,60		26,74				23,48	
ENSEMBLE	Effectifs équivalents plein temps	105,77	95,52	12,96	14,00	92,35	95,75	156,59	164,61			1004,62	1004,19
	% Moyen / ensemble	100,00		100,00		100,00		100,00				100,00	

37-7726-32 8384-847

T/2-6-2

UNIVERSITE DE MONTREAL

PROFESSEURS/CHERCHEURS "NON-MEDECINS A PLEIN TEMPS

REPARTITION DES EFFECTIFS, DES MASSES SALARIALES ET DES REMUNERATIONS MOYENNES (1,0 = $ 1 000,00)
SUIVANT
LE RANG ACADEMIQUE ET L'ANNEE BUDGETAIRE

STATISTIQUE	RANG ACADEMIQUE								ENSEMBLE	
	Rang 1– Chargé ens.		Rang 2– Adjoint		Rang 3– Agrégé		Rang 4– Titulaire			
	1980-1981	1981-1982	1980-1981	1981-1982	1980-1981	1981-1982	1980-1981	1981-1982	1980-1981	1981-1982
Effectifs équivalents plein temps	51,66	39,70	272,14	238,75	322,10	337,99	266,20	297,15	912,10	913,60
% Variation 1981-1982/1980-1981	-23,15		-12,27		4,93		11,63		0,16	
Masse salariale	1250,1	1081,6	8517,7	8558,1	12881,6	15502,0	13143,7	16749,5	35793,0	41891,2
% Variation 1981-1982/1980-1981	-13,48		0,47		20,34		27,43		17,04	
Rémunération totale moyenne pondérée	24,200	27,246	31,299	35,845	39,993	45,865	49,374	56,367	39,243	45,853
% Variation 1981-1982/1980-1981	12,59		14,52		14,68		14,16		16,85	

37-7726-33 8364-847

T/2-7-0

UNIVERSITE DE MONTREAL

PROFESSEURS/CHERCHEURS "NON-MEDECINS" A PLEIN TEMPS

REPARTITION DES EFFECTIFS ENGAGES ET DES REMUNERATIONS ANNUELLES MOYENNES DE BASE/AGES MOYENS*
SUIVANT
L'ANNEE BUDGETAIRE ET LE RANG ACADEMIQUE

STATISTIQUE	RANG ACADÉMIQUE								ENSEMBLE	
	Rang 1 – Chargé ens.		Rang 2 – Adjoint		Rang 3 – Agrégé		Rang 4 – Titulaire			
	1980-1981	1981-1982	1980-1981	1981-1982	1980-1981	1981-1982	1980-1981	1981-1982	1980-1981	1981-1982
Effectifs engagés	67	49	288	254	346	361	284	312	985	976
Rémunération annuelle moyenne de base	23986,69	27667,45	31216,23	35814,59	39917,84	45750,01	49329,42	56299,10	39003,56	45628,77
Âge moyen	32,67	32,57	37,15	37,43	43,35	43,92	50,00	49,83	42,73	43,55

(*) Pour 1980-1981: Âge moyen au 1er juin 1981
Pour 1981-1982: Âge moyen au 1er juin 1982

37-7726-34 8384-847

T/2-7-1

UNIVERSITE DE MONTREAL

PROFESSEURS/CHERCHEURS "NON-MEDECINS" A PLEIN TEMPS

REPARTITION DES EFFECTIFS EQUIVALENTS PLEIN TEMPS/POURCENTAGES MOYENS
SUIVANT
LE RANG ACADEMIQUE, L'ANNEE BUDGETAIRE ET LE SEXE

SEXE		RANG ACADEMIQUE								ENSEMBLE	
		Rang 1– Chargé ens.		Rang 2– Adjoint		Rang 3– Agrégé		Rang 4– Titulaire			
		1980-1981	1981-1982	1980-1981	1981-1982	1980-1981	1981-1982	1980-1981	1981-1982	1980-1981	1981-1982
MASCULIN	Effectifs équivalents plein temps	30,51	24,71	176,98	151,36	251,43	254,60	242,54	269,84	701,45	700,50
	o/o Moyen/ensemble	60,44		64,27		76,66		90,95		76,79	
FÉMININ	Effectifs équivalents plein temps	21,15	14,99	95,16	87,39	70,67	83,39	23,67	27,31	210,65	213,09
	o/o Moyen/ensemble	39,56		35,73		23,34		9,05		23,21	
ENSEMBLE	Effectifs équivalents plein temps	51,66	39,70	272,14	238,75	322,10	337,99	266,20	297,15	912,10	913,60
	o/o Moyen ensemble	100,00		100,00		100,00		100,00		100,00	

37-7726-35 8384-847

T/2-7-2

UNIVERSITE DE MONTREAL

PROFESSEURS/CHERCHEURS "NON MEDECIN" A PLEIN TEMPS
REPARTITION DES EFFECTIFS EQUIVALENTS PLEIN TEMPS / POURCENTAGES MOYENS
SUIVANT
LE RANG ACADEMIQUE, L'ANNEE BUDGETAIRE ET LE LIEU DE NAISSANCE (CANADA)

STATISTIQUE / LIEU DE NAISSANCE		RANG ACADEMIQUE									
		R1-CHARGE ENS		R2-ADJOINT		R3-AGREGE		R4-TITULAIRE		ENSEMBLE	
		1980-81	1981-82	1980-81	1981-82	1980-81	1981-82	1980-81	1981-82	1980-81	1981-82
CANADA	EEPT	45.03	35.28	208.89	186.02	206.84	216.44	157.34	177.58	618.10	615.32
	%moyen / s-e rep	87.91%		77.30%		64.32%		59.45%		67.63%	
AILLEURS	EEPT	6.62	4.42	63.24	52.73	114.26	120.56	108.86	119.57	292.98	297.28
	% moyen / s-e rep	12.09%		22.70%		35..68%		40.55%		32.37%	
S-E Rep	EEPT	51.65	39.70	272.13	238.75	321.10	337.00	266.20	297.15	911.08	912.60
S-E N-REP	EEPT	0.00	0.00	0.00	0.00	1.00	1.00	0.00	0.00	1.00	1.00
ENSEMBLE	EEPT	51.65	39.70	272.13	238.75	322.10	338.00	266.20	297.15	912.08	913.60

EEPT: effectifs equivalents plein temps
S-E REP: sous-ensemble reponses
S-E N-REP: sous-ensemble non-reponses

T/2-7-4

UNIVERSITE DE MONTREAL

PROFESSEURS/CHERCHEURS "NON MEDECIN" A PLEIN TEMPS
REPARTITION DES EFFECTIFS EQUIVALENTS PLEIN TEMPS / POURCENTAGES MOYENS
SUIVANT
LE RANG ACADEMIQUE, L'ANNEE BUDGETAIRE ET LA CITOYENNETE

STATISTIQUE / CITOYENNETE		RANG ACADEMIQUE R1-CHARGE ENS 1980-81	R1-CHARGE ENS 1981-82	R2-ADJOINT 1980-81	R2-ADJOINT 1981-82	R3-AGREGE 1980-81	R3-AGREGE 1981-82	R4-TITULAIRE 1980-81	R4-TITULAIRE 1981-82	ENSEMBLE 1980-81	ENSEMBLE 1981-82
CANADIENNE	EEPT	48.11	38.20	228.35	203.48	236.45	245.91	190.75	214.65	703.66	702.24
	%moyen / s-e rep	94.56%		85.19%		73.52%		72.25%		77.45%	
AUTRES	EEPT	3.54	1.43	41.78	33.27	84.15	89.58	74.41	81.26	203.88	205.54
	% moyen / s-e rep	5.44%		14.81%		26.48%		27.75%		22.55%	
S-E Rep	EEPT	51.65	39.63	270.13	236.75	320.60	335.49	265.16	295.91	907.54	907.78
S-E N-REP	EEPT	0.00	0.07	2.00	2.00	1.50	2.50	1.04	1.24	4.54	5.81
ENSEMBLE	EEPT	51.65	39.70	272.13	238.75	322.10	337.99	266.20	297.15	912.08	913.59

EEPT: effectifs equivalents plein temps
S-E REP: sous-enssable reponses
S-E N-REP: sous-ensemble non-reponses

T/2-7-5

UNIVERSITE DE MONTREAL

PROFESSEURS/CHERCHEURS "MEDECINS" A PLEIN TEMPS

REPARTITION DES EFFECTIFS ENGAGES ET DES DIFFERENCES MOYENNES SIMULEES
SUIVANT
L'ANNEE BUDGETAIRE ET LE DIPLOME

STATISTIQUE	DIPLÔME						ENSEMBLE	
	1er Cycle		2e Cycle		3e Cycle			
	1980-1981	1981-1982	1980-1981	1981-1982	1980-1981	1981-1982	1980-1981	1981-1982
Effectifs engagés	24	27	27	26	136	141	187	194
Différence moyenne simulée ($)	189,92	-556,03	-2171,29	-1484,05	397,53	379,91	0,0	0,0

37-7726-38 6364-847

UNIVERSITE DE MONTREAL

PROFESSEURS/CHERCHEURS "MEDECINS" A PLEIN TEMPS

REPARTITION DES EFFECTIFS ENGAGES, DES REMUNERATIONS ANNUELLES MOYENNES DE BASE
DES DIFFERENCES MOYENNES SIMULEES ET DES POURCENTAGES DE VARIATION
SUIVANT
LE DIPLOME

STATISTIQUE	DIPLÔME						ENSEMBLE	
	1er Cycle		2e Cycle		3e Cycle			
	1980-1981	1981-1982	1980-1981	1981-1982	1980-1981	1981-1982	1980-1981	1981-1982
Effectifs engagés	24	27	27	26	136	141	187	194
Rémunération annuelle moyenne de base	42362,29	46440,78	43526,48	49951,04	48799,66	54697,48	47212,11	52912,23
Diff. moy. simulée($) 1981-1982/1980-1981	4941,66		6649,76		6149,89		6066,78	
% Variation 1981-1982/1980-1981	11,67		15,28		12,60		12,85	

37-7729-38 8384-847

UNIVERSITE DE MONTREAL

PROFESSEURS/CHERCHEURS "MEDECINS" A PLEIN TEMPS

REPARTITION DES EFFECTIFS ENGAGES ET
DES REMUNERATIONS 1980-1981 ANNUELLES DE BASE (ESTIMEES)
SUIVANT
LE DIPLOME ET L'AGE AU 1er JUIN 1981

AGE	D I P L O M E						ENSEMBLE	
	1er Cycle		2e Cycle		3e Cycle			
	Eff.	Rém.	Eff.	Rém.	Eff.	Rém.	Eff.	Rém.
25	0	26054	0	14230	0	21609	0	21002
26	0	27320	0	16726	0	23518	0	22901
27	0	28563	0	19131	0	25368	0	24743
28	0	29783	0	21444	0	27158	0	26527
29	0	30981	0	23666	0	28888	0	28253
30	0	32156	0	25796	0	30559	0	29922
31	0	33308	0	27835	1	32171	1	31532
32	2	34438	0	29782	1	33723	3	33085
33	1	35545	2	31637	1	35216	4	34580
34	4	36629	0	33401	1	36649	5	36017
35	1	37690	1	35074	2	38023	4	37396
36	0	38729	2	36655	3	39338	5	38717
37	1	39746	0	38144	2	40593	3	39981
38	1	40739	4	39542	4	41788	9	41187
39	5	41710	2	40848	3	42924	10	42334
40	1	42658	1	42063	4	44001	6	43424
41	0	43583	0	43186	1	45018	1	44456
42	0	44486	0	44218	3	45976	3	45431
43	1	45366	0	45158	8	46874	9	46347
44	0	46224	1	46007	3	47713	4	47206
45	3	47058	3	46764	11	48493	17	48006
46	1	47870	1	47430	10	49213	12	48749
47	0	48660	1	48004	10	49873	11	49434
48	1	49426	1	48486	14	50474	16	50061
49	0	50170	0	48877	9	51016	9	50631
50	0	50892	0	49177	9	51498	9	51142
51	0	51590	2	49385	7	51921	9	51596
52	0	52266	3	49501	2	52284	5	51992
53	0	52919	0	49526	4	52588	4	52330
54	1	53550	1	49459	6	52833	8	52610
55	0	54158	0	49301	2	53018	2	52832
56	0	54743	1	49051	2	53143	3	52996
57	0	55305	0	48710	2	53209	2	53103
58	0	55845	0	48277	3	53216	3	53152
59	0	56362	0	47752	2	53163	2	53143
60	0	56857	0	47137	2	53051	2	53076
61	0	57329	0	46429	3	52879	3	52951
62	0	57778	1	45630	0	52648	1	52768
63	0	58204	0	44740	1	52358	1	52528
64	0	58608	0	43757	0	52008	0	52229
65	1	58989	0	42684	0	51598	1	51873
ENS	24	42362	27	43526	136	48800	187	47212

UNIVERSITE DE MONTREAL

PROFESSEURS/CHERCHEURS "MEDECINS" A PLEIN TEMPS

REPARTITION DES EFFECTIFS ENGAGES ET
DES REMUNERATIONS 1981-1982 ANNUELLES DE BASE (ESTIMEES)
SUIVANT
LE DIPLOME ET L'AGE AU 1er JUIN 1982

AGE	DIPLOME						ENSEMBLE	
	1er Cycle		2e Cycle		3e Cycle			
	Eff.	Rém.	Eff.	Rém.	Eff.	Rém.	Eff.	Rém.
25	0	25666	0	11572	0	28430	0	24829
26	0	27587	0	14947	0	30217	0	26907
27	0	29452	0	18194	0	31954	0	28922
28	0	31260	0	21312	0	33638	0	30872
29	0	33011	0	24301	0	35271	0	32757
30	0	34705	0	27163	1	36852	1	34579
31	0	36342	0	29896	0	38381	0	36337
32	1	37922	0	32500	1	39859	2	38031
33	4	39445	0	34976	3	41285	7	39660
34	1	40911	2	37324	1	42660	4	41226
35	4	42321	0	39543	1	43983	5	42727
36	1	43673	1	41634	2	45254	4	44164
37	0	44968	2	43596	2	46474	4	45537
38	0	46207	0	45430	2	47642	2	46846
39	1	47388	4	47136	4	48758	9	48091
40	5	48513	2	48713	3	49823	10	49272
41	1	49580	1	50161	5	50836	7	50389
42	0	50591	0	51482	2	51797	2	51442
43	1	51545	0	52674	2	52707	3	52430
44	1	52441	0	53737	8	53565	9	53355
45	0	53281	1	54672	3	54372	4	54215
46	3	54064	3	55479	12	55127	18	55012
47	1	54790	1	56157	9	55830	11	55744
48	0	55459	1	56707	9	56482	10	56412
49	1	56071	1	57128	14	57081	16	57016
50	0	56626	0	57421	9	57630	9	57556
51	0	57125	0	57586	9	58126	9	58032
52	0	57566	1	57622	7	58571	8	58444
53	0	57950	3	57530	2	58965	5	58791
54	0	58278	0	57309	5	59307	5	59075
55	1	58548	1	56960	6	59597	8	59294
56	0	58761	0	56483	2	59835	2	59450
57	0	58918	1	55877	2	60022	3	59541
58	0	59018	0	55142	4	60157	4	59568
59	1	59060	0	54280	3	60241	4	59531
60	0	59046	0	53288	2	60273	2	59430
61	0	58975	0	52169	2	60253	2	59265
62	0	58847	0	50921	3	60182	3	59036
63	0	58661	1	49544	0	60059	1	58743
64	0	58419	0	48040	1	59884	1	58385
65	0	58120	0	46406	0	59658	0	57964
ENS	27	47546	26	50896	141	55341	194	53668

UNIVERSITE DE MONTREAL

PROFESSEURS/CHERCHEURS "MEDECINS" A PLEIN TEMPS

REPARTITION DES EFFECTIFS ENGAGES ET DES DIFFERENCES MOYENNES SIMULEES
SUIVANT
L'ANNEE BUDGETAIRE ET LE SOUS-SECTEUR

STATISTIQUE	SOUS-SECTEUR				ENSEMBLE	
	Plein temps géographique		Non-plein temps géographique			
	1980-1981	1981-1982	1980-1981	1981-1982	1980-1981	1981-1982
Effectifs engagés	130	133	57	61	187	194
Différence moyenne simulée ($)	-132,33	-796,55	301,77	1736,23	0,0	0,0

37-7726-40 8384-847

T/4-3-7

UNIVERSITE DE MONTREAL

PROFESSEURS/CHERCHEURS "MEDECINS" A PLEIN TEMPS

REPARTITION DES EFFECTIFS ENGAGES, DES REMUNERATIONS ANNUELLES MOYENNES DE BASE
DES DIFFERENCES MOYENNES SIMULEES ET DES POURCENTAGES DE VARIATION
SUIVANT
LE SOUS-SECTEUR

STATISTIQUE	SOUS-SECTEUR				ENSEMBLE	
	Plein temps géographique		Non-plein temps géographique			
	1980-1981	1981-1982	1980-1981	1981-1982	1980-1981	1981-1982
Effectifs engagés	130	133	57	61	187	194
Rémunération annuelle moyenne de base	47639,44	52881,59	46237,49	52979,03	47212,11	52912,23
Diff. moy. simulée($) 1981-1982/1980-1981	5430,12		7486,49		6066,78	
% Variation 1981-1982/1980-1981	11,40		16,19		12,85	

37-7726-41 8364-847

T/4-3-8

T/4-3-9

UNIVERSITE DE MONTREAL

PROFESSEURS/CHERCHEURS "MEDECINS" A PLEIN TEMPS

REPARTITION DES EFFECTIFS ENGAGES ET
DES REMUNERATIONS 1980-1981 ANNUELLES DE BASE (ESTIMEES)
SUIVANT
LE SOUS-SECTEUR ET L'AGE AU 1er JUIN 1981

AGE	SOUS-SECTEUR				ENSEMBLE	
	Plein temps géographique		Non-plein temps géographique			
	Eff.	Rém.	Eff.	Rém.	Eff.	Rém.
25	0	24390	0	15316	0	21002
26	0	25924	0	17830	0	22901
27	0	27417	0	20257	0	24743
28	0	28870	0	22599	0	26527
29	0	30284	0	24854	0	28253
30	0	31657	0	27023	0	29922
31	1	32991	0	29106	1	31532
32	2	34285	1	31103	3	33085
33	1	35538	3	33014	4	34580
34	3	36752	2	34838	5	36017
35	4	37926	0	36577	4	37396
36	3	39060	2	38229	5	38717
37	1	40153	2	39796	3	39981
38	3	41207	6	41276	9	41187
39	7	42221	3	42670	10	42334
40	4	43195	2	43978	6	43424
41	0	44129	1	45200	1	44456
42	2	45023	1	46336	3	45431
43	6	45878	3	47385	9	46347
44	3	46692	1	48349	4	47206
45	10	47466	7	49226	17	48006
46	10	48200	2	50017	12	48749
47	7	48895	4	50723	11	49434
48	14	49549	2	51342	16	50061
49	8	50164	1	51875	9	50631
50	8	50738	1	52321	9	51142
51	7	51273	2	52682	9	51596
52	3	51767	2	52957	5	51992
53	4	52222	0	53145	4	52330
54	5	52637	3	53248	8	52610
55	2	53011	0	53264	2	52832
56	3	53346	0	53194	3	52996
57	1	53641	1	53038	2	53103
58	2	53896	1	52796	3	53152
59	2	54111	0	52468	2	53143
60	2	54286	0	52053	2	53076
61	1	54421	2	51553	3	52951
62	0	54516	1	50966	1	52768
63	1	54571	0	50293	1	52528
64	0	54587	0	49535	0	52229
65	0	54562	1	48690	1	51873
ENS	130	47639	57	46237	187	47212

T/4-3-10

UNIVERSITE DE MONTREAL

PROFESSEURS/CHERCHEURS "MEDECINS" A PLEIN TEMPS

REPARTITION DES EFFECTIFS ENGAGES ET
DES REMUNERATIONS 1981-1982 ANNUELLES DE BASE (ESTIMEES)
SUIVANT
LE SOUS-SECTEUR ET L'AGE AU 1er JUIN 1982

AGE	SOUS-SECTEUR				ENSEMBLE	
	Plein temps géographique		Non-plein temps géographique			
	Eff.	Rém.	Eff.	Rém.	Eff.	Rém.
25	0	27748	0	18757	0	24829
26	0	29443	0	21650	0	26907
27	0	31093	0	24442	0	28922
28	0	32697	0	27132	0	30872
29	0	34256	0	29721	0	32757
30	0	35769	1	32208	1	34579
31	0	37236	0	34593	0	36337
32	1	38657	1	36876	2	38031
33	4	40033	3	39058	7	39660
34	1	41363	3	41139	4	41226
35	3	42647	2	43118	5	42727
36	4	43886	0	44995	4	44164
37	3	45079	1	46770	4	45537
38	1	46226	1	48444	2	46846
39	3	47327	6	50017	9	48091
40	7	48383	3	51487	10	49272
41	4	49393	3	52856	7	50389
42	1	50358	1	54124	2	51442
43	2	51277	1	55290	3	52430
44	6	52150	3	56354	9	53355
45	3	52977	1	57317	4	54215
46	11	53759	7	58178	18	55012
47	9	54494	2	58937	11	55744
48	6	55185	4	59595	10	56412
49	14	55829	2	60151	16	57016
50	8	56428	1	60606	9	57556
51	8	56981	1	60959	9	58032
52	6	57489	2	61210	8	58444
53	3	57950	2	61360	5	58791
54	5	58366	0	61408	5	59075
55	5	58737	3	61354	8	59294
56	2	59061	0	61199	2	59450
57	3	59340	0	60943	3	59541
58	1	59574	3	60584	4	59568
59	3	59761	1	60124	4	59531
60	2	59903	0	59563	2	59430
61	2	59999	0	58900	2	59265
62	1	60050	2	58135	3	59036
63	0	60054	1	57268	1	58743
64	1	60013	0	56300	1	58385
65	0	59927	0	55231	0	57964
ENS	133	53602	61	53935	194	53668

UNIVERSITE DE MONTREAL

PROFESSEURS/CHERCHEURS "MEDECINS" A PLEIN TEMPS

REPARTITION DES EFFECTIFS ENGAGES ET DES DIFFERENCES MOYENNES SIMULEES
SUIVANT
L'ANNEE BUDGETAIRE ET LE RANG ACADEMIQUE

STATISTIQUE	RANG ACADÉMIQUE								ENSEMBLE	
	Rang 1 – Chargé ens.		Rang 2 – Adjoint		Rang 3 – Agrégé		Rang 4 – Titulaire			
	1980-1981	1981-1982	1980-1981	1981-1982	1980-1981	1981-1982	1980-1981	1981-1982	1980-1981	1981-1982
Effectifs engagés	-	-	19	15	90	90	57	65	166	170
Différence moyenne simulée ($)	-	-	-4449,27	-5288,67	-1819,82	-2093,48	4356,45	4119,09	0,0	0,0

37-7726-42 8384-847

T/4-4-13

UNIVERSITE DE MONTREAL

PROFESSEURS/CHERCHEURS "MEDECINS" A PLEIN TEMPS

REPARTITION DES EFFECTIFS ENGAGES, DES REMUNERATIONS ANNUELLES MOYENNES DE BASE
DES DIFFERENCES MOYENNES SIMULEES ET DES POURCENTAGES DE VARIATION
SUIVANT
LE RANG ACADEMIQUE

STATISTIQUE	RANG ACADÉMIQUE								ENSEMBLE	
	Rang 1 – Chargé ens.		Rang 2 – Adjoint		Rang 3 – Agrégé		Rang 4 – Titulaire			
	1980-1981	1981-1982	1980-1981	1981-1982	1980-1981	1981-1982	1980-1981	1981-1982	1980-1981	1981-1982
Effectifs engagés	-	-	19	15	90	90	57	65	166	170
Rémunération annuelle moyenne de base	-	-	38251,47	42898,20	46888,83	52214,22	55140,14	61241,80	48733,50	54843,94
Diff. moy. simulée($) 1981-1982/1980-1981	-		4664,67		5589,73		6150,33		6146,06	
% Variation 1981-1982/1980-1981	-		12,19		11,92		11,15		12,61	

37-7726-43 8384-847

T/4-4-14

UNIVERSITE DE MONTREAL

PROFESSEURS/CHERCHEURS "MEDECINS" A PLEIN TEMPS

REPARTITION DES EFFECTIFS ENGAGES ET
DES REMUNERATIONS 1980-1981 ANNUELLES DE BASE (ESTIMEES)
SUIVANT
LE RANG ACADEMIQUE ET L'AGE AU 1er JUIN 1981

AGE	RANG ACADEMIQUE								ENSEMBLE	
	Rang 1 Chargé ens.		Rang 2 Adjoint		Rang 3 Agrégé		Rang 4 Titulaire			
	Eff.	Rém.	Eff.	Rém.	Eff.	Rém.	Eff.	Rém.	Eff.	Rém.
25	0	0	0	35790	0	33976	0	56559	0	21002
26	0	0	0	35990	0	34928	0	56333	0	22901
27	0	0	0	36187	0	35848	0	56121	0	24743
28	0	0	0	36381	0	36737	0	55921	0	26527
29	0	0	0	36570	0	37593	0	55735	0	28253
30	0	0	0	36757	0	38417	0	55562	0	29922
31	0	0	0	36939	0	39210	0	55402	1	31532
32	0	0	1	37119	0	39970	0	55256	3	33085
33	0	0	0	37294	0	40699	0	55123	4	34580
34	0	0	4	37466	0	41395	0	55003	5	36017
35	0	0	2	37634	2	42059	0	54896	4	37396
36	0	0	2	37799	0	42692	0	54802	5	38717
37	0	0	0	37960	1	43292	0	54722	3	39981
38	0	0	2	38118	3	43861	0	54655	9	41187
39	0	0	2	38272	8	44397	0	54601	10	42334
40	0	0	1	38423	4	44902	0	54561	6	43424
41	0	0	1	38569	0	45374	0	54534	1	44456
42	0	0	0	38713	2	45814	1	54520	3	45431
43	0	0	0	38853	8	46223	1	54519	9	46347
44	0	0	1	38989	2	46599	1	54532	4	47206
45	0	0	0	39121	10	46944	7	54557	17	48006
46	0	0	0	39250	5	47256	5	54596	12	48749
47	0	0	0	39376	5	47537	6	54648	11	49434
48	0	0	1	39498	9	47785	6	54714	16	50061
49	0	0	0	39616	5	48002	4	54793	9	50631
50	0	0	0	39731	7	48186	2	54885	9	51142
51	0	0	1	39842	5	48339	3	54990	9	51596
52	0	0	0	39949	2	48460	2	55108	5	51992
53	0	0	0	40053	2	48548	2	55240	4	52330
54	0	0	0	40153	3	48605	5	55385	8	52610
55	0	0	0	40250	1	48629	1	55543	2	52832
56	0	0	0	40343	1	48622	2	55715	3	52996
57	0	0	0	40433	0	48582	2	55899	2	53103
58	0	0	0	40519	3	48511	0	56097	3	53152
59	0	0	0	40602	1	48408	1	56309	2	53143
60	0	0	0	40681	0	48272	2	56533	2	53076
61	0	0	0	40756	1	48105	2	56771	3	52951
62	0	0	1	40828	0	47906	0	57022	1	52768
63	0	0	0	40896	0	47674	1	57286	1	52528
64	0	0	0	40960	0	47411	0	57563	0	52229
65	0	0	0	41021	0	47116	1	57854	1	51873
ENS	0	0	19	38251	90	46889	57	55140	187	47212

UNIVERSITE DE MONTREAL

PROFESSEURS/CHERCHEURS "MEDECINS" A PLEIN TEMPS

REPARTITION DES EFFECTIFS ENGAGES ET
DES REMUNERATIONS 1981-1982 ANNUELLES DE BASE (ESTIMEES)
SUIVANT
LE RANG ACADEMIQUE ET L'AGE AU 1er JUIN 1982

AGE	R A N G A C A D E M I Q U E								ENSEMBLE	
	Rang 1 Chargé ens.		Rang 2 Adjoint		Rang 3 Agrégé		Rang 4 Titulaire			
	Eff.	Rém.	Eff.	Rém.	Eff.	Rém.	Eff.	Rém.	Eff.	Rém.
25	0	0	0	39730	0	40522	0	57121	0	24829
26	0	0	0	39995	0	41381	0	57187	0	26907
27	0	0	0	40254	0	42212	0	57260	0	28922
28	0	0	0	40509	0	43015	0	57341	0	30872
29	0	0	0	40758	0	43791	0	57429	0	32757
30	0	0	0	41002	0	44539	0	57525	1	34579
31	0	0	0	41241	0	45260	0	57629	0	36337
32	0	0	0	41474	0	45953	0	57740	2	38031
33	0	0	1	41703	0	46619	0	57859	7	39660
34	0	0	0	41926	0	47257	0	57986	4	41226
35	0	0	3	42144	1	47868	0	58120	5	42727
36	0	0	2	42357	2	48450	0	58262	4	44164
37	0	0	1	42565	1	49006	0	58411	4	45537
38	0	0	1	42767	1	49534	0	58568	2	46846
39	0	0	1	42964	5	50034	0	58733	9	48091
40	0	0	1	43157	9	50506	0	58905	10	49272
41	0	0	1	43343	5	50951	0	59085	7	50389
42	0	0	1	43525	0	51369	0	59273	2	51442
43	0	0	0	43702	2	51759	0	59468	3	52430
44	0	0	0	43873	6	52121	3	59671	9	53355
45	0	0	0	44040	3	52456	1	59881	4	54215
46	0	0	0	44201	10	52763	8	60099	18	55012
47	0	0	1	44356	4	53043	5	60325	11	55744
48	0	0	0	44507	4	53295	6	60558	10	56412
49	0	0	1	44653	8	53519	7	60799	16	57016
50	0	0	0	44793	5	53716	4	61048	9	57556
51	0	0	0	44928	6	53885	3	61304	9	58032
52	0	0	0	45058	4	54027	4	61568	8	58444
53	0	0	0	45183	1	54141	3	61839	5	58791
54	0	0	0	45302	2	54228	3	62118	5	59075
55	0	0	0	45417	3	54287	5	62405	8	59294
56	0	0	0	45526	1	54318	1	62699	2	59450
57	0	0	0	45630	1	54322	2	63001	3	59541
58	0	0	0	45729	0	54299	4	63310	4	59568
59	0	0	0	45823	4	54247	0	63627	4	59531
60	0	0	0	45911	1	54168	1	63952	2	59430
61	0	0	0	45994	0	54062	2	64284	2	59265
62	0	0	0	46073	1	53928	2	64624	3	59036
63	0	0	1	46146	0	53767	0	64972	1	58743
64	0	0	0	46213	0	53577	1	65327	1	58385
65	0	0	0	46276	0	53361	0	65690	0	57964
ENS	0	0	15	43088	90	52497	65	61501	194	53668

UNIVERSITE DE MONTREAL

PROFESSEURS/CHERCHEURS "NON-MEDECINS" A PLEIN TEMPS

REPARTITION DES EFFECTIFS ENGAGES ET DES DIFFERENCES MOYENNES SIMULEES
SUIVANT
L'ANNEE BUDGETAIRE ET LE DIPLOME

STATISTIQUE	DIPLÔME						ENSEMBLE	
	1er Cycle		2e Cycle		3e Cycle			
	1980-1981	1981-1982	1980-1981	1981-1982	1980-1981	1981-1982	1980-1981	1981-1982
Effectifs engagés	121	114	336	320	655	660	1112	1094
Différence moyenne simulée ($)	-1631,36	-952,84	-2297,65	-2724,35	1479,92	1485,41	0,0	0,0

37-7726-44 8384-847

T/4-5-12

UNIVERSITE DE MONTREAL

PROFESSEURS/CHERCHEURS "NON-MEDECINS" A PLEIN TEMPS

REPARTITION DES EFFECTIFS ENGAGES, DES REMUNERATIONS ANNUELLES MOYENNES DE BASE
DES DIFFERENCES MOYENNES SIMULEES ET DES POURCENTAGES DE VARIATION
SUIVANT
LE DIPLOME

STATISTIQUE	DIPLÔME						ENSEMBLE	
	1er Cycle		2e Cycle		3e Cycle			
	1980-1981	1981-1982	1980-1981	1981-1982	1980-1981	1981-1982	1980-1981	1981-1982
Effectifs engagés	121	114	336	320	655	660	1112	1094
Rémunération annuelle moyenne de base	34891,56	41048,64	34185,24	39835,93	40675,42	47292,42	38085,00	44460,73
Diff. moy. simulée ($) 1981-1982/1980-1981	6774,41		5940,42		6808,58		6628,90	
% Variation 1981-1982/1980-1981	19,42		17,38		16,74		17,41	

37-7726-45 8304-847

T/4-5-13

UNIVERSITE DE MONTREAL

PROFESSEURS/CHERCHEURS "NON-MEDECINS" A PLEIN TEMPS

REPARTITION DES EFFECTIFS ENGAGES ET
DES REMUNERATIONS 1980-1981 ANNUELLES DE BASE (ESTIMEES)
SUIVANT
LE DIPLOME ET L'AGE AU 1er JUIN 1981

AGE	DIPLOME						ENSEMBLE	
	1er Cycle		2e Cycle		3e Cycle			
	Eff.	Rém.	Eff.	Rém.	Eff.	Rém.	Eff.	Rém.
25	0	21435	0	19476	0	20718	0	19583
26	2	22529	4	20711	2	22197	8	21037
27	3	23600	3	21918	4	23638	10	22454
28	6	24648	5	23096	2	25043	13	23836
29	3	25673	9	24245	4	26410	16	25180
30	5	26675	8	25366	8	27741	21	26489
31	3	27654	18	26458	16	29035	37	27761
32	4	28609	10	27522	11	30292	25	28997
33	9	29541	22	28558	17	31512	48	30196
34	5	30450	19	29565	32	32695	56	31359
35	5	31336	19	30543	23	33842	47	32486
36	6	32199	14	31493	29	34951	49	33576
37	2	33039	16	32414	29	36024	47	34630
38	6	33855	21	33307	33	37059	60	35648
39	6	34649	15	34172	41	38058	62	36629
40	7	35419	13	35008	38	39020	58	37574
41	1	36166	12	35815	29	39945	42	38482
42	2	36890	12	36594	29	40833	43	39354
43	3	37590	7	37344	15	41684	25	40190
44	2	38268	11	38066	28	42498	41	40990
45	1	38922	11	38760	18	43275	30	41753
46	1	39554	6	39425	22	44016	29	42479
47	5	40162	7	40061	25	44719	37	43170
48	4	40747	12	40669	28	45386	44	43824
49	5	41308	3	41249	18	46016	26	44442
50	3	41847	6	41800	17	46609	26	45023
51	3	42363	5	42322	15	47165	23	45568
52	1	42855	5	42816	13	47684	19	46076
53	3	43324	4	43282	24	48166	31	46549
54	2	43770	5	43719	8	48611	15	46984
55	1	44193	8	44127	11	49020	20	47384
56	2	44593	3	44507	9	49391	14	47747
57	2	44969	4	44859	13	49726	19	48074
58	0	45323	3	45182	6	50024	9	48364
59	1	45653	5	45476	7	50284	13	48618
60	1	45960	1	45742	8	50508	10	48836
61	0	46244	1	45980	8	50696	9	49017
62	0	46505	3	46189	3	50846	6	49162
63	2	46742	2	46369	5	50959	9	49271
64	4	46957	1	46521	3	51035	8	49343
65	0	47148	1	46645	4	51075	5	49379
ENS	121	34892	334	34285	655	40675	1110	38122

UNIVERSITE DE MONTREAL

PROFESSEURS/CHERCHEURS "NON-MEDECINS" A PLEIN TEMPS

REPARTITION DES EFFECTIFS ENGAGES ET
DES REMUNERATIONS 1981-1982 ANNUELLES DE BASE (ESTIMEES)
SUIVANT
LE DIPLOME ET L'AGE AU 1er JUIN 1982

AGE	D I P L O M E						ENSEMBLE	
	1er Cycle		2e Cycle		3e Cycle			
	Eff.	Rém.	Eff.	Rém.	Eff.	Rém.	Eff.	Rém.
25	1	25143	2	22348	0	25003	3	23323
26	1	26539	1	23947	0	26693	2	25054
27	3	27901	4	25500	1	28339	8	26738
28	4	29232	5	27008	5	29941	14	28375
29	7	30530	5	28472	3	31500	15	29966
30	3	31796	8	29890	6	33015	17	31510
31	6	33029	9	31263	10	34486	25	33007
32	3	34230	22	32591	21	35913	46	34458
33	2	35399	11	33874	11	37296	24	35862
34	8	36535	17	35112	18	38636	43	37219
35	5	37639	16	36305	24	39932	45	38530
36	4	38710	15	37453	26	41184	45	39794
37	4	39749	16	38556	31	42392	51	41011
38	2	40756	14	39614	29	43557	45	42182
39	4	41730	14	40627	31	44677	49	43306
40	4	42672	17	41595	42	45754	63	44383
41	7	43581	13	42518	35	46787	55	45414
42	1	44458	11	43396	29	47776	41	46398
43	3	45303	13	44229	31	48722	47	47335
44	4	46115	8	45017	17	49623	29	48226
45	1	46895	8	45760	26	50481	35	49070
46	2	47642	11	46457	18	51295	31	49867
47	1	48357	6	47110	20	52066	27	50618
48	3	49040	8	47718	25	52792	36	51322
49	4	49690	8	48281	28	53475	40	51979
50	4	50307	3	48798	22	54114	29	52590
51	3	50893	5	49271	21	54709	29	53154
52	3	51446	5	49699	14	55260	22	53672
53	0	51966	5	50081	13	55768	18	54142
54	3	52455	4	50419	23	56231	30	54566
55	2	52910	6	50711	10	56651	18	54944
56	1	53334	8	50959	11	57027	20	55274
57	2	53725	3	51161	8	57360	13	55558
58	1	54083	4	51319	14	57648	19	55796
59	0	54409	4	51431	6	57893	10	55986
60	1	54703	3	51498	6	58094	10	56130
61	1	54964	1	51521	7	58251	9	56228
62	0	55193	1	51498	8	58364	9	56278
63	0	55390	2	51430	3	58434	5	56282
64	2	55554	2	51318	4	58459	8	56240
65	4	55686	1	51160	3	58441	8	56150
ENS	114	41953	319	40821	660	48191	1093	45426

UNIVERSITE DE MONTREAL

PROFESSEURS/CHERCHEURS "NON-MEDECINS" A PLEIN TEMPS

REPARTITION DES EFFECTIFS ENGAGES ET DES DIFFERENCES MOYENNES SIMULEES
SUIVANT
L'ANNEE BUDGETAIRE ET LE RANG ACADEMIQUE

STATISTIQUE	RANG ACADÉMIQUE								ENSEMBLE	
	Rang 1 – Chargé ens.		Rang 2 – Adjoint		Rang 3 – Agrégé		Rang 4 – Titulaire			
	1980-1981	1981-1982	1980-1981	1981-1982	1980-1981	1981-1982	1980-1981	1981-1982	1980-1981	1981-1982
Effectifs engagés	67	49	288	254	346	361	284	312	985	976
Différence moyenne simulée ($)	-5948,31	-6573,44	-3423,46	-4242,74	-36,41	-686,41	4919,21	5280,52	0,0	0,0

37-7726-46 8384-847

T/4-7-13

UNIVERSITE DE MONTREAL

PROFESSEURS/CHERCHEURS "NON-MEDECINS" A PLEIN TEMPS

REPARTITION DES EFFECTIFS ENGAGES, DES REMUNERATIONS ANNUELLES MOYENNES DE BASE
DES DIFFERENCES MOYENNES SIMULEES ET DES POURCENTAGES DE VARIATION
SUIVANT
LE RANG ACADEMIQUE

STATISTIQUE	RANG ACADÉMIQUE								ENSEMBLE	
	Rang 1 – Chargé ens.		Rang 2 – Adjoint		Rang 3 – Agrégé		Rang 4 – Titulaire			
	1980-1981	1981-1982	1980-1981	1981-1982	1980-1981	1981-1982	1980-1981	1981-1982	1980-1981	1981-1982
Effectifs engagés	67	49	288	254	346	361	284	312	985	976
Rémunération annuelle moyenne de base	23986,69	27667,45	31216,23	35814,59	39917,84	45750,01	49329,42	56299,10	39003,56	45628,77
Diff. moy. simulée (s) 1981-1982/1980-1981	3928,44		4879,81		5990,30		7351,97		6729,46	
% Variation 1981-1982/1980-1981	16,38		15,63		15,01		14,90		17,25	

UNIVERSITE DE MONTREAL

PROFESSEURS/CHERCHEURS "NON-MEDECINS" A PLEIN TEMPS

REPARTITION DES EFFECTIFS ENGAGES ET
DES REMUNERATIONS 1980-1981 ANNUELLES DE BASE (ESTIMEES)
SUIVANT
LE RANG ACADEMIQUE ET L'AGE AU 1er JUIN 1981

AGE	RANG ACADEMIQUE								ENSEMBLE	
	Rang 1 Chargé ens.		Rang 2 Adjoint		Rang 3 Agrégé		Rang 4 Titulaire			
	Eff.	Rém.	Eff.	Rém.	Eff.	Rém.	Eff.	Rém.	Eff.	Rém.
25	0	22341	0	25439	0	30990	0	32051	0	19583
26	3	22546	4	26094	0	31700	0	33146	8	21037
27	5	22752	3	26724	0	32388	0	34211	10	22454
28	6	22961	6	27329	0	33054	0	35245	13	23836
29	5	23171	6	27908	0	33698	0	36248	16	25180
30	5	23383	9	28463	0	34320	0	37219	21	26489
31	5	23597	24	28993	2	34920	0	38160	37	27761
32	4	23813	12	29498	3	35498	0	39070	25	28997
33	10	24031	23	29978	6	36054	0	39949	48	30196
34	7	24251	21	30433	19	36587	0	40797	56	31359
35	1	24473	22	30863	17	37099	0	41613	47	32486
36	3	24696	23	31268	16	37588	0	42399	49	33576
37	2	24922	17	31649	21	38056	0	43154	47	34630
38	4	25149	16	32004	23	38501	8	43878	60	35648
39	2	25378	18	32334	23	38925	13	44571	62	36629
40	0	25609	17	32639	25	39326	11	45233	58	37574
41	0	25842	9	32919	20	39706	7	45864	42	38482
42	0	26077	10	33174	13	40063	13	46464	43	39354
43	0	26314	8	33405	8	40398	9	47033	25	40190
44	0	26552	6	33610	15	40711	13	47570	41	40990
45	1	26793	5	33790	12	41002	11	48077	30	41753
46	2	27035	2	33945	7	41271	16	48553	29	42479
47	0	27280	5	34076	11	41518	19	48998	37	43170
48	0	27526	4	34181	21	41743	15	49412	44	43824
49	0	27774	6	34261	9	41946	9	49795	26	44442
50	0	28024	4	34317	12	42126	10	50147	26	45023
51	0	28276	0	34347	10	42285	11	50468	23	45568
52	0	28529	2	34353	7	42422	10	50758	19	46076
53	0	28785	2	34333	7	42536	20	51017	31	46549
54	0	29042	1	34288	6	42629	8	51245	15	46984
55	1	29302	0	34219	9	42699	10	51442	20	47384
56	0	29563	0	34125	1	42748	11	51609	14	47747
57	0	29826	1	34005	7	42774	11	51744	19	48074
58	0	30091	0	33861	5	42778	4	51848	9	48364
59	0	30358	0	33691	4	42760	9	51921	13	48618
60	0	30627	0	33497	1	42720	8	51963	10	48836
61	0	30898	0	33277	2	42659	6	51974	9	49017
62	0	31170	0	33033	0	42575	6	51954	6	49162
63	0	31445	1	32764	3	42469	5	51903	9	49271
64	0	31721	1	32469	1	42340	6	51821	8	49343
65	0	31999	0	32150	0	42190	5	51709	5	49379
ENS	66	24018	288	31216	346	39918	284	49329	1110	38122

T/4-7-16

UNIVERSITE DE MONTREAL

PROFESSEURS/CHERCHEURS "NON-MEDECINS" A PLEIN TEMPS

REPARTITION DES EFFECTIFS ENGAGES ET
DES REMUNERATIONS 1981-1982 ANNUELLES DE BASE (ESTIMEES)
SUIVANT
LE RANG ACADEMIQUE ET L'AGE AU 1er JUIN 1982

	RANG ACADEMIQUE									
AGE	Rang 1 Chargé ens.		Rang 2 Adjoint		Rang 3 Agrégé		Rang 4 Titulaire		ENSEMBLE	
	Eff.	Rém.	Eff.	Rém.	Eff.	Rém.	Eff.	Rém.	Eff.	Rém.
25	1	26610	0	30111	0	34190	0	36333	3	23323
26	1	26852	0	30776	0	35163	0	37635	2	25054
27	2	27075	3	31417	0	36103	0	38899	8	26738
28	4	27279	7	32034	0	37011	0	40126	14	28375
29	4	27464	7	32627	0	37885	0	41317	15	29966
30	3	27630	8	33196	1	38727	0	42469	17	31510
31	5	27777	10	33742	0	39536	0	43585	25	33007
32	4	27905	26	34264	3	40313	0	44664	46	34458
33	4	28014	11	34762	6	41056	0	45705	24	35862
34	8	28104	18	35237	11	41767	0	46709	43	37219
35	2	28175	20	35687	18	42445	0	47677	45	38530
36	1	28226	17	36114	22	43091	2	48607	45	39794
37	1	28259	21	36517	20	43703	2	49499	51	41011
38	3	28273	12	36897	23	44283	3	50355	45	42182
39	2	28268	12	37252	18	44830	10	51173	49	43306
40	2	28243	14	37584	27	45344	13	51955	63	44383
41	0	28200	16	37892	21	45826	15	52699	55	45414
42	0	28138	8	38177	14	46275	12	53406	41	46398
43	0	28056	10	38437	15	46691	16	54076	47	47335
44	0	27956	5	38674	11	47074	11	54708	29	48226
45	0	27837	5	38887	13	47425	13	55304	35	49070
46	0	27698	4	39076	13	47742	12	55862	31	49867
47	1	27541	2	39242	7	48028	16	56383	27	50618
48	0	27364	2	39383	11	48280	22	56867	36	51322
49	0	27169	2	39501	21	48499	16	57314	40	51979
50	0	26954	4	39595	13	48686	11	57724	29	52590
51	0	26721	3	39666	13	48840	13	58096	29	53154
52	0	26468	0	39712	8	48961	12	58432	22	53672
53	0	26197	0	39735	9	49050	9	58730	18	54142
54	0	25906	2	39734	5	49106	21	58991	30	54566
55	0	25597	1	39710	6	49129	11	59215	18	54944
56	0	25268	1	39661	9	49119	10	59402	20	55274
57	0	24920	1	39589	0	49076	10	59551	13	55558
58	0	24554	0	39493	8	49001	11	59664	19	55796
59	0	24168	0	39373	5	48893	5	59739	10	55986
60	0	23763	0	39229	3	48752	7	59777	10	56130
61	0	23340	0	39062	1	48579	8	59778	9	56228
62	0	22897	0	38871	2	48372	6	59741	9	56278
63	0	22435	0	38656	0	48133	5	59668	5	56282
64	0	21954	1	38418	3	47862	4	59558	8	56240
65	0	21455	1	38155	1	47557	6	59410	8	56150
ENS	48	27814	254	36208	361	46136	312	56715	1093	45426

ECOLE DES HAUTES ETUDES COMMERCIALES

REPARTITION DES EFFECTIFS EQUIVALENTS PLEIN TEMPS DU PERSONNEL PROFESSIONNEL
SUIVANT L'UNIVERSITE, L'UNITE, LA SOUS-UNITE,
LA CLASSE D'EMPLOI ET L'ANNEE BUDGETAIRE 1980-81/1981-82

HAUTES ETUDES COMMERCIALES

SOUS-UNITE ADMINISTRATIVE	DIR (ENS/RECH)		DIR (AUTRE FONCT)		PROF/CHERCHEUR		AUXIL (ENS/RECH)		PROFL EXEC		ENSEMBLE	
UNITE ADMINISTRATIVE	80-81	81-82	80-81	81-82	80-81	81-82	80-81	81-82	80-81	81-82	80-81	81-82
FINANCE	1,00	1,00	0,00	0,00	10,00	11,00	0,00	0,00	0,00	0,00	11,00	12,00
FINANCE	1,00	1,00	0,00	0,00	10,00	11,00	0,00	0,00	0,00	0,00	11,00	12,00
PRODUCTION	1,00	1,00	0,00	0,00	3,00	5,00	0,00	0,00	0,00	0,00	4,00	6,00
PRODUCTION	1,00	1,00	0,00	0,00	3,00	5,00	0,00	0,00	0,00	0,00	4,00	6,00
ADM ORG RESSOURCES HUM	1,00	1,00	0,00	0,00	22,00	28,00	0,00	0,00	0,00	0,00	23,00	29,00
ADM ORG RESSOURCES HUM	1,00	1,00	0,00	0,00	22,00	28,00	0,00	0,00	0,00	0,00	23,00	29,00
SCIENCES COMPTABLES	1,00	1,00	0,00	0,00	21,97	21,00	0,00	0,00	0,00	0,00	22,97	22,00
SCIENCES COMPTABLES	1,00	1,00	0,00	0,00	21,97	21,00	0,00	0,00	0,00	0,00	22,97	22,00
SCIENCES ECONOMIQUES	1,00	1,00	0,00	0,00	15,00	15,00	0,00	0,00	0,00	0,00	16,00	16,00
SCIENCES ECONOMIQUES	1,00	1,00	0,00	0,00	15,00	15,00	0,00	0,00	0,00	0,00	16,00	16,00
METHODES QUANTITATIVES	1,00	1,00	0,00	0,00	16,00	18,00	0,00	0,00	0,00	0,00	17,00	19,00
METHODES QUANTITATIVES	1,00	1,00	0,00	0,00	16,00	18,00	0,00	0,00	0,00	0,00	17,00	19,00
ACTIVITES INTERNAT	1,00	1,00	0,00	0,00	2,00	3,00	0,00	0,00	1,00	0,00	4,00	4,00
ACTIVITES INTERNAT	1,00	1,00	0,00	0,00	2,00	3,00	0,00	0,00	1,00	0,00	4,00	4,00
MARKETING	1,00	1,00	0,00	0,00	5,00	8,00	0,00	0,00	0,00	0,00	6,00	9,00
MARKETING	1,00	1,00	0,00	0,00	5,00	8,00	0,00	0,00	0,00	0,00	6,00	9,00
M.B.A.	1,00	1,00	0,00	0,00	0,00	0,00	0,00	0,00	0,00	0,00	1,00	1,00
M.B.A.	1,00	1,00	0,00	0,00	0,00	0,00	0,00	0,00	0,00	0,00	1,00	1,00
B.A.A. (JOUR)	1,00	1,00	0,00	0,00	0,00	0,00	0,00	0,00	0,00	1,00	1,00	2,00
B.A.A. (JOUR)	1,00	1,00	0,00	0,00	0,00	0,00	0,00	0,00	0,00	1,00	1,00	2,00

REPARTITION DES EFFECTIFS EQUIVALENTS PLEIN TEMPS DU PERSONNEL PROFESSIONNEL
SUIVANT L'UNIVERSITE, L'UNITE, LA SOUS-UNITE,
LA CLASSE D'EMPLOI ET L'ANNEE BUDGETAIRE 1980-81/1981-82

HAUTES ETUDES COMMERCIALES

SOUS-UNITE ADMINISTRATIVE / UNITE ADMINISTRATIVE	DIR (ENS/RECH) 80-81	DIR (ENS/RECH) 81-82	DIR (AUTRE FONCT) 80-81	DIR (AUTRE FONCT) 81-82	PROF/CHERCHEUR 80-81	PROF/CHERCHEUR 81-82	AUXIL (ENS/RECH) 80-81	AUXIL (ENS/RECH) 81-82	PROFL EXEC 80-81	PROFL EXEC 81-82	ENSEMBLE 80-81	ENSEMBLE 81-82
CENT FORM & PERF ADM	0,00	0,00	2,00	0,00	0,00	1,00	0,00	0,00	1,00	2,00	3,00	3,00
CENT FORM & PERF ADM	0,00	0,00	2,00	0,00	0,00	1,00	0,00	0,00	1,00	2,00	3,00	3,00
C.S.A.	1,00	1,00	1,00	1,00	0,00	0,00	0,00	0,00	1,00	1,00	3,00	3,00
C.S.A.	1,00	1,00	1,00	1,00	0,00	0,00	0,00	0,00	1,00	1,00	3,00	3,00
RECHERCHE	1,00	1,00	1,00	1,00	0,00	0,00	0,00	0,00	6,00	9,00	8,00	11,00
RECHERCHE	1,00	1,00	1,00	1,00	0,00	0,00	0,00	0,00	6,00	9,00	8,00	11,00
BIBLIOTHEQUE	0,00	0,00	4,00	4,00	0,00	0,00	0,00	0,00	7,00	6,67	11,00	10,67
BIBLIOTHEQUE	0,00	0,00	4,00	4,00	0,00	0,00	0,00	0,00	7,00	6,67	11,00	10,67
AUDIO-VISUEL	0,00	0,00	1,00	1,00	0,00	0,00	0,00	0,00	1,00	1,00	2,00	2,00
AUDIO-VISUEL	0,00	0,00	1,00	1,00	0,00	0,00	0,00	0,00	1,00	1,00	2,00	2,00
INFORMATIQUE	0,00	0,00	2,00	2,00	0,00	0,00	0,00	0,00	1,00	1,00	3,00	3,00
INFORMATIQUE	0,00	0,00	2,00	2,00	0,00	0,00	0,00	0,00	1,00	1,00	3,00	3,00
TERRAINS-BATIMENTS	0,00	0,00	1,00	1,00	0,00	0,00	0,00	0,00	1,00	1,00	2,00	2,00
TERRAINS-BATIMENTS	0,00	0,00	1,00	1,00	0,00	0,00	0,00	0,00	1,00	1,00	2,00	2,00
SERVICES AUX ETUDAINTS	0,00	0,00	1,00	1,00	0,00	0,00	0,00	0,00	2,00	1,00	3,00	2,00
SERVICES AUX ETUDAINTS	0,00	0,00	1,00	1,00	0,00	0,00	0,00	0,00	2,00	1,00	3,00	2,00
ADMINISTRATION	0,00	0,00	6,98	7,00	2,00	1,00	0,00	0,00	2,00	2,00	10,98	10,00
ADMINISTRATION	0,00	0,00	6,98	7,00	2,00	1,00	0,00	0,00	2,00	2,00	10,98	10,00
TOTAL UNIVERSITE :	12,00	12,00	19,98	18,00	96,97	111,00	0,00	0,00	23,00	25,67	151,95	166,67

ECOLE DES HAUTES ETUDES COMMERCIALES

PERSONNEL A PLEIN TEMPS

REPARTITION DES EFFECTIFS EQUIVALENTS PLEIN TEMPS/POURCENTAGES MOYENS
SUIVANT
LA CLASSE D'EMPLOI, L'ANNEE BUDGETAIRE ET LE SEXE

SEXE		CLASSE D'EMPLOI										ENSEMBLE	
		Dir (ens/rech)		Dir (aut fonct)		Prof/cherc		Auxil (ens/rech)		Profl exec			
		1980-1981	1981-1982	1980-1981	1981-1982	1980-1981	1981-1982	1980-1981	1981-1982	1980-1981	1981-1982	1980-1981	1981-1982
MASCULIN	Effectifs équivalents plein temps	12,00	11,00	18,98	17,00	82,97	97,00	-	-	13,00	14,00	126,96	139,00
	o/o Moyen/ensemble	95,83		94,73		86,54		-		55,47		83,47	
FÉMININ	Effectifs équivalents plein temps	-	1,00	1,00	1,00	14,00	14,00	-	-	10,00	11,67	25,00	27,67
	o/o Moyen/ensemble	4,17		5,27		13,46		-		44,53		16,53	
ENSEMBLE	Effectifs équivalents plein temps	12,00	12,00	19,98	18,00	96,97	111,00	-	-	23,00	25,67	151,96	166,67
	o/o Moyen/ensemble	100,00		100,00		100,00				100,00		100,00	

37-7726-1 8384-847

T/2-1-2

ECOLE DES HAUTES ETUDES COMMERCIALES

STATUT D'EMPLOI: PLEIN TEMPS
REPARTITION DES EFFECTIFS EQUIVALENTS PLEIN TEMPS / POURCENTAGES MOYENS
SUIVANT
LA CLASSE D'EMPLOI, L'ANNEE BUDGETAIRE ET LE LIEU DE NAISSANCE (CANADA)

STATISTIQUE / LIEU DE NAISSANCE		CLASSE D'EMPLOI: Dir (ens rech)		Dir (aut fonct)		Prof/cherc		Auxil (ens rech)		Prof execution		ENSEMBLE	
		1980-81	1981-82	1980-81	1981-82	1980-81	1981-82	1980-81	1981-82	1980-81	1981-82	1980-81	1981-82
CANADA	EEPT	9.00	8.00	18.98	17.00	76.00	89.00	0.00	0.00	21.00	23.67	124.98	137.67
	%moyen / s-e rep	70.83%		94.73%		79.34%		0.00%		91.78%		82.43%	
AILLEURS	EEPT	3.00	4.00	1.00	1.00	20.97	22.00	0.00	0.00	2.00	2.00	26.97	29.00
	% moyen / s-e rep	29.17%		5.27%		20.66%		0.00%		8.22%		17.57%	
S-E Rep	EEPT	12.00	12.00	19.98	18.00	96.97	111.00	0.00	0.00	23.00	25.67	151.95	166.67
S-E N-REP	EEPT	0.00	0.00	0.00	0.00	0.00	0.00	0.00	0.00	0.00	0.00	0.00	0.00
ENSEMBLE	EEPT	12.00	12.00	19.98	18.00	96.97	111.00	0.00	0.00	23.00	25.67	151.95	166.67

EEPT: effectifs equivalents plein temps
S-E REP: sous-ensemble reponses
S-E N-REP: sous-ensemble non-reponses

T/2-1-4

ECOLE DES HAUTES ETUDES COMMERCIALES

STATUT D'EMPLOI: PLEIN TEMPS
REPARTITION DES EFFECTIFS EQUIVALENTS PLEIN TEMPS / POURCENTAGES MOYENS
SUIVANT
LA CLASSE D'EMPLOI, L'ANNEE BUDGETAIRE ET LA CITOYENNETE

STATISTIQUE / CITOYENNETE		CLASSE D'EMPLOI											
		Dir (ens rech)		Dir (aut fonct)		Prof/cherc		Auxil (ens rech)		Prof execution		ENSEMBLE	
		1980-81	1981-82	1980-81	1981-82	1980-81	1981-82	1980-81	1981-82	1980-81	1981-82	1980-81	1981-82
CANADIENNE	EEPT	10.00	10.00	19.98	18.00	84.97	98.00	0.00	0.00	22.00	24.67	136.95	150.67
	%moyen / s-e rep	83.33%		100.00%		87.98%		0.00%		95.89%		90.27%	
AUTRES	EEPT	2.00	2.00	0.00	0.00	12.00	13.00	0.00	0.00	1.00	1.00	15.00	16.00
	% moyen / s-e rep	16.67%		0.00%		12.02%		0.00%		4.11%		9.73%	
S-E Rep	EEPT	12.00	12.00	19.98	18.00	96.97	111.00	0.00	0.00	23.00	25.67	151.95	166.67
S-E N-REP	EEPT	0.00	0.00	0.00	0.00	0.00	0.00	0.00	0.00	0.00	0.00	0.00	0.00
ENSEMBLE	EEPT	12.00	12.00	19.98	18.00	96.97	111.00	0.00	0.00	23.00	25.67	151.95	166.67

EEPT: effectifs equivalents plein temps
S-E REP: sous-ensemble reponses
S-E N-REP: sous-ensemble non-reponses

T/2-1-5

ECOLE DES HAUTES ETUDES COMMERCIALES

PERSONNEL A PLEIN TEMPS

REPARTITION DES EFFECTIFS EQUIVALENTS PLEIN TEMPS/POURCENTAGES MOYENS
SUIVANT
LA CLASSE D'EMPLOI, L'ANNEE BUDGETAIRE ET LE DIPLOME

DIPLOME		CLASSE D'EMPLOI										ENSEMBLE	
		Dir (ens/rech)		Dir (aut fonct)		Prof/cherc		Auxil (ens/rech)		Profl exec			
		1980-1981	1981-1982	1980-1981	1981-1982	1980-1981	1981-1982	1980-1981	1981-1982	1980-1981	1981-1982	1980-1981	1981-1982
1er CYCLE	Effectifs équivalents plein temps	-	-	10,00	9,00	13,00	15,00	-	-	14,00	13,67	37,00	37,67
	o/o Moyen/ensemble	-		50,02		13,46		-		56,85		23,44	
2e CYCLE	Effectifs équivalents plein temps	6,00	4,00	8,98	8,00	60,97	74,00	-	-	8,00	10,00	83,96	96,00
	o/o Moyen/ensemble	41,67		44,71		64,90		-		36,98		56,48	
3e CYCLE	Effectifs équivalents plein temps	6,00	8,00	1,00	1,00	23,00	22,00	-	-	1,00	2,00	31,00	33,00
	o/o Moyen/ensemble	58,33		5,27		21,64		-		6,16		20,09	
ENSEMBLE	Effectifs équivalents plein temps	12,00	12,00	19,98	18,00	96,97	111,00	-	-	23,00	25,67	151,96	166,67
	o/o Moyen/ensemble	100,00		100,00		100,00		-		100,00		100,00	

T/2-1-6

ECOLE DES HAUTES ETUDES COMMERCIALES

PROFESSEURS/CHERCHEURS "NON-MEDECINS" A PLEIN TEMPS

REPARTITION DES EFFECTIFS, DES MASSES SALARIALES ET DES REMUNERATIONS MOYENNES (1,0 = $ 1 000,00)
SUIVANT
LE DIPLOME ET L'ANNEE BUDGETAIRE

STATISTIQUE	DIPLOME						ENSEMBLE	
	1er Cycle		2e Cycle		3e Cycle			
	1980-1981	1981-1982	1980-1981	1981-1982	1980-1981	1981-1982	1980-1981	1981-1982
Effectifs équivalents plein temps	13,00	15,00	60,97	74,00	23,00	22,00	96,97	111,00
% Variation 1981-1982/1980-1981	15,38		21,37		-4,35		14,47	
Masse salariale	433,9	570,8	2455,9	3420,8	926,3	1046,0	3816,1	5037,6
% Variation 1981-1982/1980-1981	31,56		39,29		12,92		32,01	
Rémunération totale moyenne pondérée	33,374	38,053	40,280	46,228	40,273	47,544	39,352	45,384
% Variation 1981-1982/1980-1981	14,02		14,77		18,05		15,33	

37-7726-20 8384-847

T/2-5-0

ECOLE DES HAUTES ETUDES COMMERCIALES

PROFESSEURS/CHERCHEURS "NON-MEDECINS" A PLEIN TEMPS

REPARTITION DES EFFECTIFS ENGAGES ET DES REMUNERATIONS ANNUELLES MOYENNES DE BASE/AGES MOYENS*
SUIVANT
L'ANNEE BUDGETAIRE ET LE DIPLOME

STATISTIQUE	DIPLÔME						ENSEMBLE	
	1er Cycle		2e Cycle		3e Cycle			
	1980-1981	1981-1982	1980-1981	1981-1982	1980-1981	1981-1982	1980-1981	1981-1982
Effectifs engagés	13	15	61	74	23	22	97	111
Rémunération annuelle moyenne de base	32412,15	37319,47	39853,69	45897,70	39578,30	47498,32	38791,07	45055,72
Âge moyen	32,77	33,67	40,33	40,74	39,57	40,82	39,13	39,80

(*) Pour 1980-1981: Âge moyen au 1er juin 1981
Pour 1981-1982: Âge moyen au 1er juin 1982

37-7726-21 8364-847

T/2-5-1

ECOLE DES HAUTES ETUDES COMMERCIALES

PROFESSEURS/CHERCHEURS "NON-MEDECINS" A PLEIN TEMPS

REPARTITION DES EFFECTIFS EQUIVALENTS PLEIN TEMPS/POURCENTAGES MOYENS
SUIVANT
LE DIPLOME, L'ANNEE BUDGETAIRE ET LE SEXE

SEXE		DIPLOME						ENSEMBLE	
		1er Cycle		2e Cycle		3e Cycle			
		1980-1981	1981-1982	1980-1981	1981-1982	1980-1981	1981-1982	1980-1981	1981-1982
MASCULIN	Effectifs équivalents plein temps	9,00	10,00	55,97	69,00	18,00	18,00	82,97	97,00
	o/o Moyen/ensemble	67,86		92,59		80,00		86,54	
FÉMININ	Effectifs équivalents plein temps	4,00	5,00	5,00	5,00	5,00	4,00	14,00	14,00
	o/o Moyen/ensemble	32,14		7,41		20,00		13,46	
ENSEMBLE	Effectifs équivalents plein temps	13,00	15,00	60,97	74,00	23,00	22,00	96,97	111,00
	o/o Moyen ensemble	100,00		100,00		100,00		100,00	

37-7726-22 8304-847

T/2-5-2

ECOLE DES HAUTES ETUDES COMMERCIALES

PROFESSEURS/CHERCHEURS "NON MEDECIN" A PLEIN TEMPS
REPARTITION DES EFFECTIFS EQUIVALENTS PLEIN TEMPS / POURCENTAGES MOYENS
SUIVANT
LE DIPLOME, L'ANNEE BUDGETAIRE ET LE LIEU DE NAISSANCE (CANADA)

STATISTIQUE / LIEU DE NAISSANCE		DIPLOME							
		1er CYCLE		2e CYCLE		3e CYCLE		ENSEMBLE	
		1980-81	1981-82	1980-81	1981-82	1980-81	1981-82	1980-81	1981-82
CANADA	EEPT	9.00	11.00	54.00	65.00	13.00	13.00	76.00	89.00
	%moyen / s-e rep	71.43%		88.17%		57.78%		79.34%	
AILLEURS	EEPT	4.00	4.00	6.97	9.00	10.00	9.00	20.97	22.00
	% moyen / s-e rep	28.57%		11.83%		42.22%		20.66%	
S-E Rep	EEPT	13.00	15.00	60.97	74.00	23.00	22.00	96.97	111.00
S-E N-REP	EEPT	0.00	0.00	0.00	0.00	0.00	0.00	0.00	0.00
ENSEMBLE	EEPT	13.00	15.00	60.97	74.00	23.00	22.00	96.97	111.00

EEPT: effectifs equivalents plein temps
S-E REP: sous-ensemble reponses
S-E N-REP: sous-ensemble non-reponses

T/2-5-4

ECOLE DES HAUTES ETUDES COMMERCIALES

PROFESSEURS/CHERCHEURS "NON MEDECIN" A PLEIN TEMPS
REPARTITION DES EFFECTIFS EQUIVALENTS PLEIN TEMPS / POURCENTAGES MOYENS
SUIVANT
LE DIPLOME, L'ANNEE BUDGETAIRE ET LA CITOYENNETE

STATISTIQUE / CITOYENNETE		DIPLOME 1er CYCLE 1980-81	1er CYCLE 1981-82	2e CYCLE 1980-81	2e CYCLE 1981-82	3e CYCLE 1980-81	3e CYCLE 1981-82	ENSEMBLE 1980-81	ENSEMBLE 1981-82
CANADIENNE	EEPT	10.00	12.00	59.97	71.00	15.00	15.00	84.97	98.00
	%moyen / s-e rep	78.57%		97.04%		66.67%		87.98%	
AUTRES	EEPT	3.00	3.00	1.00	3.00	8.00	7.00	12.00	13.00
	% moyen / s-e rep	21.43%		2.96%		33.33%		12.02%	
S-E Rep	EEPT	13.00	15.00	60.97	74.00	23.00	22.00	96.97	111.00
S-E N-REP	EEPT	0.00	0.00	0.00	0.00	0.00	0.00	0.00	0.00
ENSEMBLE	EEPT	13.00	15.00	60.97	74.00	23.00	22.00	96.97	111.00

EEPT: effectifs equivalents plein temps
S-E REP: sous-ensemble reponses
S-E N-REP: sous-ensemble non-reponses

T/2-5-5

ECOLE DES HAUTES ETUDES COMMERCIALES

PROFESSEURS / CHERCHEURS « NON-MÉDECINS » À PLEIN TEMPS

Répartition des effectifs engagés et des rémunérations annuelles moyennes de base / âge moyen*
suivant
l'année budgétaire et le sous-secteur

STATISTIQUE	SOUS-SECTEUR											
	Art dentaire		Architecture, urbanisme		Biochimie (non-médecins)		Sciences biologiques		Chimie et génie chimique		Droit	
	1980-1981	1981-1982	1980-1981	1981-1982	1980-1981	1981-1982	1980-1981	1981-1982	1980-1981	1981-1982	1980-1981	1981-1982
Effectifs engagés	-	-	-	-	-	-	-	-	-	-	-	-
Rémunération annuelle moyenne de base	-	-	-	-	-	-	-	-	-	-	-	-
Âge moyen	-	-	-	-	-	-	-	-	-	-	-	-

(*) Pour 1980-1981: Âge moyen au 1er juin 1981
Pour 1981-1982: Âge moyen au 1er juin 1982

37-7726-25 8384-847

T/2-6-1

ECOLE DES HAUTES ETUDES COMMERCIALES

PROFESSEURS/CHERCHEURS « NON-MÉDECINS » À PLEIN TEMPS

Répartition des effectifs engagés et des rémunérations annuelles moyennes de base / âge moyen*
suivant
l'année budgétaire et le sous-secteur

STATISTIQUE	SOUS-SECTEUR											
	Économique		Éduc. physique et sport.		Génie civil, mécan. et élect.		Génie (autres)		Géographie		Lettres, histoire et phil.	
	1980-1981	1981-1982	1980-1981	1981-1982	1980-1981	1981-1982	1980-1981	1981-1982	1980-1981	1981-1982	1980-1981	1981-1982
Effectifs engagés	15	15	-	-	-	-	-	-	-	-	-	-
Rémunération annuelle moyenne de base	40446,27	45778,47	-	-	-	-	-	-	-	-	-	-
Âge moyen	39,40	39,80	-	-	-	-	-	-	-	-	-	-

(*) Pour 1980-1981: Âge moyen au 1er juin 1981
Pour 1981-1982: Âge moyen au 1er juin 1982

37-7726-26 8384-847

T/2-6-1

ECOLE DES HAUTES ETUDES COMMERCIALES

PROFESSEURS / CHERCHEURS « NON-MÉDECINS » À PLEIN TEMPS

Répartition des effectifs engagés et des rémunérations annuelles moyennes de base / âge moyen*
suivant
l'année budgétaire et le sous-secteur

STATISTIQUE	SOUS-SECTEUR											
	Mathématiques et informatique		Musique		Nursing		Physique et génie physique		Psychologie		Sciences administratives	
	1980-1981	1981-1982	1980-1981	1981-1982	1980-1981	1981-1982	1980-1981	1981-1982	1980-1981	1981-1982	1980-1981	1981-1982
Effectifs engagés	16	18	-	-	-	-	-	-	-	-	64	77
Rémunération annuelle moyenne de base	35506,25	42199,17	-	-	-	-	-	-	-	-	38761,53	45373,97
Âge moyen	36,50	36,44	-	-	-	-	-	-	-	-	39,09	40,38

(*) Pour 1980-1981: Âge moyen au 1er juin 1981
Pour 1981-1982: Âge moyen au 1er juin 1982

37-7726-27 8384-847

T/2-6-1

ECOLE DES HAUTES ETUDES COMMERCIALES

PROFESSEURS / CHERCHEURS « NON-MÉDECINS » À PLEIN TEMPS

Répartition des effectifs engagés et des rémunérations annuelles moyennes de base / âge moyen*
suivant
l'année budgétaire et le sous-secteur

STATISTIQUE	SOUS-SECTEUR											
	Sciences de l'éducation		Sciences religieuses		Sciences sociales et politiques		Autres				Ensemble	
	1980-1981	1981-1982	1980-1981	1981-1982	1980-1981	1981-1982	1980-1981	1981-1982			1980-1981	1981-1982
Effectifs engagés	-	-	-	-	-	-	2	1			97,00	111,00
Rémunération annuelle moyenne de base	-	-	-	-	-	-	53601,00	61127,00			38791,07	45055,72
Âge moyen	-	-	-	-	-	-	59,50	56,00			39,13	39,80

(*) Pour 1980-1981: Âge moyen au 1er juin 1981
Pour 1981-1982: Âge moyen au 1er juin 1982

37-7726-28 8384-847

T/2-6-1

ECOLE DES HAUTES ETUDES COMMERCIALES

PROFESSEURS / CHERCHEURS « NON-MÉDECINS » À PLEIN TEMPS

Répartition des effectifs équivalents plein temps / pourcentages moyens suivant le sous-secteur, l'année budgétaire et le sexe

SEXE		Art dentaire		Architecture, urbanisme		Biochimie (non-médecins)		Sciences biologiques		Chimie et génie chimique		Droit	
		1980-1981	1981-1982	1980-1981	1981-1982	1980-1981	1981-1982	1980-1981	1981-1982	1980-1981	1981-1982	1980-1981	1981-1982
MASCULIN	Effectifs équivalents plein temps	-	-	-	-	-	-	-	-	-	-	-	-
	% Moyen / ensemble	-		-		-		-		-		-	
FÉMININ	Effectifs équivalents plein temps	-	-	-	-	-	-	-	-	-	-	-	-
	% Moyen / ensemble	-		-		-		-		-		-	
ENSEMBLE	Effectifs équivalents plein temps	-	-	-	-	-	-	-	-	-	-	-	-
	% Moyen / ensemble	-		-		-		-		-		-	

(SOUS-SECTEUR)

37-7726-29 8384-847

T/2-8-2

ECOLE DES HAUTES ETUDES COMMERCIALES

PROFESSEURS / CHERCHEURS « NON-MÉDECINS » À PLEIN TEMPS

**Répartition des effectifs équivalents plein temps / pourcentages moyens
suivant
le sous-secteur, l'année budgétaire et le sexe**

SEXE		SOUS-SECTEUR											
		Économique		Éduc. physique et sport.		Génie civil, mécan. et élect.		Génie (autres)		Géographie		Lettres, histoire et phil.	
		1980-1981	1981-1982	1980-1981	1981-1982	1980-1981	1981-1982	1980-1981	1981-1982	1980-1981	1981-1982	1980-1981	1981-1982
MASCULIN	Effectifs équivalents plein temps	11,00	11,00	-	-	-	-	-	-	-	-	-	-
	% Moyen / ensemble	73,33		-		-		-		-		-	
FÉMININ	Effectifs équivalents plein temps	4,00	4,00	-	-	-	-	-	-	-	-	-	-
	% Moyen / ensemble	26,67		-		-		-		-		-	
ENSEMBLE	Effectifs équivalents plein temps	15,00	15,00	-	-	-	-	-	-	-	-	-	-
	% Moyen / ensemble	100,00		-		-		-		-		-	

T/2-6-2

ECOLE DES HAUTES ETUDES COMMERCIALES

PROFESSEURS / CHERCHEURS « NON-MÉDECINS » À PLEIN TEMPS

Répartition des effectifs équivalents plein temps / pourcentages moyens suivant le sous-secteur, l'année budgétaire et le sexe

SEXE		SOUS-SECTEUR											
		Mathématiques et informatique		Musique		Nursing		Physique et génie physique		Psychologie		Sciences administratives	
		1980-1981	1981-1982	1980-1981	1981-1982	1980-1981	1981-1982	1980-1981	1981-1982	1980-1981	1981-1982	1980-1981	1981-1982
MASCULIN	Effectifs équivalents plein temps	13,00	16,00	-	-	-	-	-	-	-	-	56,97	69,00
	% Moyen / ensemble	85,29		-		-		-		-		89,36	
FÉMININ	Effectifs équivalents plein temps	3,00	2,00	-	-	-	-	-	-	-	-	7,00	8,00
	% Moyen / ensemble	14,71		-		-		-		-		10,64	
ENSEMBLE	Effectifs équivalents plein temps	16,00	18,00	-	-	-	-	-	-	-	-	63,97	77,00
	% Moyen / ensemble	100,00		-		-		-		-		100,00	

T/2-6-2

ECOLES DES HAUTES ETUDES COMMERCIALES

PROFESSEURS / CHERCHEURS « NON-MÉDECINS » À PLEIN TEMPS

Répartition des effectifs équivalents plein temps / pourcentages moyens suivant le sous-secteur, l'année budgétaire et le sexe

SEXE		SOUS-SECTEUR: Sciences de l'éducation 1980-1981	Sciences de l'éducation 1981-1982	Sciences religieuses 1980-1981	Sciences religieuses 1981-1982	Sciences sociales et politiques 1980-1981	Sciences sociales et politiques 1981-1982	Autres 1980-1981	Autres 1981-1982			Ensemble 1980-1981	Ensemble 1981-1982
MASCULIN	Effectifs équivalents plein temps	-	-	-	-	-	-	2,00	1,00			82,97	97,00
	% Moyen / ensemble	-		-		-		100,00				86,54	
FÉMININ	Effectifs équivalents plein temps	-	-	-	-	-	-	-	-			14,00	14,00
	% Moyen / ensemble	-		-		-		-				13,46	
ENSEMBLE	Effectifs équivalents plein temps	-	-	-	-	-	-	2,00	1,00			96,97	111,00
	% Moyen / ensemble	-		-		-		100,00				100,00	

T/2-6-2

37-7728-32 8384-847

ECOLE DES HAUTES ETUDES COMMERCIALES

PROFESSEURS/CHERCHEURS "NON-MEDECINS A PLEIN TEMPS

REPARTITION DES EFFECTIFS, DES MASSES SALARIALES ET DES REMUNERATIONS MOYENNES (1,0 = $ 1 000,00)
SUIVANT
LE RANG ACADEMIQUE ET L'ANNEE BUDGETAIRE

STATISTIQUE	RANG ACADEMIQUE								ENSEMBLE	
	Rang 1– Chargé ens.		Rang 2– Adjoint		Rang 3– Agrégé		Rang 4– Titulaire			
	1980-1981	1981-1982	1980-1981	1981-1982	1980-1981	1981-1982	1980-1981	1981-1982	1980-1981	1981-1982
Effectifs équivalents plein temps	10,00	10,00	25,97	29,00	44,00	53,00	16,00	18,00	95,97	110,00
% Variation 1981-1982/1980-1981	0,0		11,66		20,45		12,50		14,62	
Masse salariale	267,1	302,4	845,5	1083,0	1870,6	2596,4	810,8	1030,7	3794,0	5012,5
% Variation 1981-1982/1980-1981	13,22		28,08		38,80		27,12		32,12	
Rémunération totale moyenne pondérée	26,711	30,242	32,556	37,344	42,513	48,988	50,674	57,262	39,533	45,568
% Variation 1981-1982/1980-1981	13,22		14,71		15,23		13,00		15,27	

37-7726-33 8384-847

T/2-7-0

ECOLE DES HAUTES ETUDES COMMERCIALES

PROFESSEURS/CHERCHEURS "NON-MEDECINS" A PLEIN TEMPS

REPARTITION DES EFFECTIFS ENGAGES ET DES REMUNERATIONS ANNUELLES MOYENNES DE BASE/AGES MOYENS*
SUIVANT
L'ANNEE BUDGETAIRE ET LE RANG ACADEMIQUE

STATISTIQUE	RANG ACADÉMIQUE								ENSEMBLE	
	Rang 1 – Chargé ens.		Rang 2 – Adjoint		Rang 3 – Agrégé		Rang 4 – Titulaire			
	1980-1981	1981-1982	1980-1981	1981-1982	1980-1981	1981-1982	1980-1981	1981-1982	1980-1981	1981-1982
Effectifs engagés	10	10	26	29	44	53	16	18	96	110
Rémunération annuelle moyenne de base	26660,50	30241,70	31982,23	37136,79	41699,39	48414,53	50486,88	57261,67	38965,69	45236,95
Âge moyen	29,60	29,40	32,96	33,86	40,27	41,15	52,88	51,94	39,28	39,93

(*) Pour 1980-1981: Âge moyen au 1er juin 1981
Pour 1981-1982: Âge moyen au 1er juin 1982

37-7726-34 8384-847

ECOLE DES HAUTES ETUDES COMMERCIALES

PROFESSEURS/CHERCHEURS "NON-MEDECINS" A PLEIN TEMPS

REPARTITION DES EFFECTIFS EQUIVALENTS PLEIN TEMPS/POURCENTAGES MOYENS
SUIVANT
LE RANG ACADEMIQUE, L'ANNEE BUDGETAIRE ET LE SEXE

SEXE		RANG ACADEMIQUE								ENSEMBLE	
		Rang 1– Chargé ens.		Rang 2– Adjoint		Rang 3– Agrégé		Rang 4– Titulaire			
		1980-1981	1981-1982	1980-1981	1981-1982	1980-1981	1981-1982	1980-1981	1981-1982	1980-1981	1981-1982
MASCULIN	Effectifs équivalents plein temps	6,00	7,00	19,97	23,00	40,00	48,00	16,00	18,00	81,97	96,00
	o/o Moyen/ensemble	65,00		78,17		90,72		100,00		86,41	
FÉMININ	Effectifs équivalents plein temps	4,00	3,00	6,00	6,00	4,00	5,00	-	-	14,00	14,00
	o/o Moyen/ensemble	35,00		21,83		9,28		-		13,59	
ENSEMBLE	Effectifs équivalents plein temps	10,00	10,00	25,97	29,00	44,00	53,00	16,00	18,00	95,97	110,00
	o/o Moyen ensemble	100,00		100,00		100,00		100,00		100,00	

37-7726-35 8384-847

T/2-7-2

ECOLE DES HAUTES ETUDES COMMERCIALES

PROFESSEURS/CHERCHEURS "NON MEDECIN" A PLEIN TEMPS
REPARTITION DES EFFECTIFS EQUIVALENTS PLEIN TEMPS / POURCENTAGES MOYENS
SUIVANT
LE RANG ACADEMIQUE, L'ANNEE BUDGETAIRE ET LE LIEU DE NAISSANCE (CANADA)

STATISTIQUE / LIEU DE NAISSANCE		RANG ACADEMIQUE									
		R1-CHARGE ENS		R2-ADJOINT		R3-AGREGE		R4-TITULAIRE		ENSEMBLE	
		1980-81	1981-82	1980-81	1981-82	1980-81	1981-82	1980-81	1981-82	1980-81	1981-82
CANADA	EEPT	9.00	9.00	17.00	20.00	35.00	44.00	14.00	15.00	75.00	88.00
	%moyen / s-e rep	90.00%		67.31%		81.44%		85.29%		79.14%	
AILLEURS	EEPT	1.00	1.00	8.97	9.00	9.00	9.00	2.00	3.00	20.97	22.00
	% moyen / s-e rep	10.00%		32.69%		18.56%		14.71%		20.86%	
S-E Rep	EEPT	10.00	10.00	25.97	29.00	44.00	53.00	16.00	18.00	95.97	110.00
S-E N-REP	EEPT	0.00	0.00	0.00	0.00	0.00	0.00	0.00	0.00	0.00	0.00
ENSEMBLE	EEPT	10.00	10.00	25.97	29.00	44.00	53.00	16.00	18.00	95.97	110.00

EEPT: effectifs equivalents plein temps
S-E REP: sous-ensemble reponses
S-E N-REP: sous-ensemble non-reponses

T/2-7-4

ECOLE DES HAUTES ETUDES COMMERCIALES

PROFESSEURS/CHERCHEURS "NON MEDECIN" A PLEIN TEMPS
REPARTITION DES EFFECTIFS EQUIVALENTS PLEIN TEMPS / POURCENTAGES MOYENS
SUIVANT
LE RANG ACADEMIQUE, L'ANNEE BUDGETAIRE ET LA CITOYENNETE

STATISTIQUE / CITOYENNETE		RANG ACADEMIQUE									
		R1-CHARGE ENS		R2-ADJOINT		R3-AGREGE		R4-TITULAIRE		ENSEMBLE	
		1980-81	1981-82	1980-81	1981-82	1980-81	1981-82	1980-81	1981-82	1980-81	1981-82
CANADIENNE	EEPT	9.00	9.00	19.97	22.00	41.00	50.00	14.00	16.00	83.97	97.00
	%moyen / s-e rep	90.00%		76.35%		93.81%		88.24%		87.86%	
AUTRES	EEPT	1.00	1.00	6.00	7.00	3.00	3.00	2.00	2.00	12.00	13.00
	% moyen / s-e rep	10.00%		23.65%		6.19%		11.76%		12.14%	
S-E Rep	EEPT	10.00	10.00	25.97	29.00	44.00	53.00	16.00	18.00	95.97	110.00
S-E N-REP	EEPT	0.00	0.00	0.00	0.00	0.00	0.00	0.00	0.00	0.00	0.00
ENSEMBLE	EEPT	10.00	10.00	25.97	29.00	44.00	53.00	16.00	18.00	95.97	110.00

EEPT: effectifs equivalents plein temps
S-E REP: sous-ensemble reponses
S-E N-REP: sous-ensemble non-reponses

T/2-7-5

ECOLE DES HAUTES ETUDES COMMERCIALES

PROFESSEURS/CHERCHEURS "NON-MEDECINS" A PLEIN TEMPS

REPARTITION DES EFFECTIFS ENGAGES ET DES DIFFERENCES MOYENNES SIMULEES
SUIVANT
L'ANNEE BUDGETAIRE ET LE DIPLOME

STATISTIQUE	DIPLÔME						ENSEMBLE	
	1er Cycle		2e Cycle		3e Cycle			
	1980-1981	1981-1982	1980-1981	1981-1982	1980-1981	1981-1982	1980-1981	1981-1982
Effectifs engagés	13	15	61	74	23	22	97	111
Différence moyenne simulée ($)	-481,22	-1422,91	227,98	154,98	-332,79	448,69	0,0	0,0

37-7726-44 8384-847

ECOLE DES HAUTES ETUDES COMMERCIALES

PROFESSEURS/CHERCHEURS "NON-MEDECINS" A PLEIN TEMPS

REPARTITION DES EFFECTIFS ENGAGES, DES REMUNERATIONS ANNUELLES MOYENNES DE BASE
DES DIFFERENCES MOYENNES SIMULEES ET DES POURCENTAGES DE VARIATION
SUIVANT
LE DIPLOME

STATISTIQUE	DIPLÔME						ENSEMBLE	
	1er Cycle		2e Cycle		3e Cycle			
	1980-1981	1981-1982	1980-1981	1981-1982	1980-1981	1981-1982	1980-1981	1981-1982
Effectifs engagés	13	15	61	74	23	22	97	111
Rémunération annuelle moyenne de base	32412,15	37319,47	39853,69	45897,70	39578,30	47498,32	38791,07	45055,72
Diff. moy. simulée ($) 1981-1982/1980-1981	4949,72		6389,22		7680,73		6462,54	
% Variation 1981-1982/1980-1981	15,27		16,03		19,41		16,66	

37-7726-45 8364-847

T/4-5-13

ECOLE DES HAUTES ETUDES COMMERCIALES

PROFESSEURS/CHERCHEURS "NON-MEDECINS" A PLEIN TEMPS

REPARTITION DES EFFECTIFS ENGAGES ET
DES REMUNERATIONS 1980-1981 ANNUELLES DE BASE (ESTIMEES)
SUIVANT
LE DIPLOME ET L'AGE AU 1er JUIN 1981

AGE	DIPLOME						ENSEMBLE	
	1er Cycle		2e Cycle		3e Cycle			
	Eff.	Rém.	Eff.	Rém.	Eff.	Rém.	Eff.	Rém.
25	1	23034	0	22073	0	25841	1	22892
26	0	24474	3	23691	0	27021	3	24386
27	1	25869	1	25263	0	28173	2	25841
28	0	27220	2	26791	0	29296	2	27257
29	2	28527	1	28274	1	30390	4	28633
30	0	29790	1	29712	1	31455	2	29970
31	3	31008	1	31106	0	32492	4	31267
32	1	32182	0	32455	0	33501	1	32525
33	1	33312	3	33759	2	34480	6	33744
34	1	34398	2	35018	3	35431	6	34923
35	0	35440	9	36233	1	36354	10	36063
36	0	36437	3	37403	0	37248	3	37164
37	0	37390	4	38528	1	38113	5	38225
38	1	38299	1	39609	2	38949	4	39247
39	0	39164	7	40645	1	39757	8	40229
40	0	39984	2	41636	2	40536	4	41172
41	1	40760	2	42582	2	41287	5	42076
42	0	41492	1	43484	0	42008	1	42940
43	0	42180	0	44341	0	42702	0	43765
44	0	42824	0	45153	1	43366	1	44550
45	1	43423	1	45921	2	44002	4	45296
46	0	43979	3	46643	2	44609	5	46003
47	0	44489	1	47321	0	45188	1	46670
48	0	44956	2	47955	0	45738	2	47298
49	0	45379	0	48543	0	46259	0	47887
50	0	45757	1	49087	0	46752	1	48436
51	0	46091	1	49586	0	47216	1	48946
52	0	46381	1	50041	0	47652	1	49416
53	0	46627	0	50451	1	48058	1	49847
54	0	46828	1	50816	0	48436	1	50238
55	0	46985	0	51136	1	48786	1	50591
56	0	47098	1	51411	0	49107	1	50903
57	0	47167	0	51642	0	49399	0	51177
58	0	47192	0	51828	0	49662	0	51411
59	0	47172	2	51970	0	49897	2	51606
60	0	47108	0	52066	0	50103	0	51761
61	0	47000	2	52118	0	50281	2	51877
62	0	46848	0	52126	0	50430	0	51953
63	0	46652	1	52088	0	50550	1	51990
64	0	46411	1	52006	0	50642	1	51988
65	0	46126	0	51879	0	50705	0	51947
ENS	13	32412	61	39854	23	39578	97	38791

ECOLE DES HAUTES ETUDES COMMERCIALES

PROFESSEURS/CHERCHEURS "NON-MEDECINS" A PLEIN TEMPS

REPARTITION DES EFFECTIFS ENGAGES ET
DES REMUNERATIONS 1981-1982 ANNUELLES DE BASE (ESTIMEES)
SUIVANT
LE DIPLOME ET L'AGE AU 1er JUIN 1982

AGE	DIPLOME 1er Cycle		2e Cycle		3e Cycle		ENSEMBLE	
	Eff.	Rém.	Eff.	Rém.	Eff.	Rém.	Eff.	Rém.
25	0	28088	0	27090	0	30517	0	26912
26	1	29188	1	28908	0	32119	2	28739
27	0	30307	5	30671	0	33666	5	30509
28	1	31448	1	32378	0	35158	2	32223
29	0	32610	2	34029	0	36594	2	33880
30	2	33793	1	35624	1	37976	4	35481
31	1	34997	0	37163	1	39302	2	37025
32	3	36221	3	38646	0	40573	6	38512
33	1	37467	0	40074	0	41790	1	39943
34	1	38733	3	41446	0	42951	4	41317
35	2	40021	2	42762	3	44056	7	42635
36	0	41329	10	44022	1	45107	11	43897
37	0	42658	3	45226	0	46103	3	45101
38	0	44008	3	46374	2	47043	5	46250
39	1	45379	1	47466	2	47929	4	47341
40	0	46771	7	48503	1	48759	8	48376
41	0	48184	5	49484	3	49534	8	49355
42	1	49618	5	50409	2	50254	8	50277
43	0	51073	1	51278	0	50919	1	51142
44	0	52549	0	52091	0	51529	0	51951
45	0	54045	0	52848	1	52084	1	52704
46	1	55563	2	53549	1	52583	4	53400
47	0	57101	4	54195	2	53028	6	54039
48	0	58661	1	54785	0	53417	1	54622
49	0	60241	2	55319	0	53751	2	55148
50	0	61842	1	55797	0	54031	1	55618
51	0	63464	1	56219	0	54255	1	56031
52	0	65107	1	56585	0	54423	1	56388
53	0	66771	1	56895	0	54537	1	56688
54	0	68456	0	57150	1	54596	1	56931
55	0	70162	1	57349	0	54599	1	57118
56	0	71889	1	57491	1	54548	2	57249
57	0	73637	1	57578	0	54441	1	57323
58	0	75405	0	57610	0	54279	0	57340
59	0	77195	0	57585	0	54062	0	57301
60	0	79005	2	57504	0	53790	2	57205
61	0	80837	0	57368	0	53463	0	57053
62	0	82689	2	57176	0	53080	2	56844
63	0	84562	0	56927	0	52643	0	56579
64	0	86456	1	56623	0	52150	1	56257
65	0	88372	0	56264	0	51602	0	55878
ENS	15	38579	74	46893	22	48284	111	46102

ECOLE DES HAUTES ETUDES COMMERCIALES

PROFESSEURS/CHERCHEURS "NON-MEDECINS" A PLEIN TEMPS

REPARTITION DES EFFECTIFS ENGAGES ET DES DIFFERENCES MOYENNES SIMULEES
SUIVANT
L'ANNEE BUDGETAIRE ET LE RANG ACADEMIQUE

STATISTIQUE	RANG ACADÉMIQUE								ENSEMBLE	
	Rang 1 – Chargé ens.		Rang 2 – Adjoint		Rang 3 – Agrégé		Rang 4 – Titulaire			
	1980-1981	1981-1982	1980-1981	1981-1982	1980-1981	1981-1982	1980-1981	1981-1982	1980-1981	1981-1982
Effectifs engagés	10	10	26	29	44	53	16	18	96	110
Différence moyenne simulée ($)	-2556,98	-2495,78	-1534,04	-2134,47	799,10	672,54	1893,30	2845,12	0,0	0,0

37-7726-46 8384-847

T/4-7-13

ECOLE DES HAUTES ETUDES COMMERCIALES

PROFESSEURS/CHERCHEURS "NON-MEDECINS" A PLEIN TEMPS

REPARTITION DES EFFECTIFS ENGAGES, DES REMUNERATIONS ANNUELLES MOYENNES DE BASE
DES DIFFERENCES MOYENNES SIMULEES ET DES POURCENTAGES DE VARIATION
SUIVANT
LE RANG ACADEMIQUE

STATISTIQUE	RANG ACADÉMIQUE								ENSEMBLE	
	Rang 1 – Chargé ens.		Rang 2 – Adjoint		Rang 3 – Agrégé		Rang 4 – Titulaire			
	1980-1981	1981-1982	1980-1981	1981-1982	1980-1981	1981-1982	1980-1981	1981-1982	1980-1981	1981-1982
Effectifs engagés	10	10	26	29	44	53	16	18	96	110
Rémunération annuelle moyenne de base	26660,50	30241,70	31982,23	37136,79	41699,39	48414,53	50486,88	57261,67	38965,69	45236,95
Diff. moy. simulée (s) 1981-1982/1980-1981	4517,94		4950,47		6772,09		7247,24		6492,14	
% Variation 1981-1982/1980-1981	16,95		15,48		16,24		14,35		16,66	

37-7726-47 8384-847

T/4-7-14

ECOLE DES HAUTES ETUDES COMMERCIALES

PROFESSEURS/CHERCHEURS "NON-MEDECINS" A PLEIN TEMPS

REPARTITION DES EFFECTIFS ENGAGES ET
DES REMUNERATIONS 1980-1981 ANNUELLES DE BASE (ESTIMEES)
SUIVANT
LE RANG ACADEMIQUE ET L'AGE AU 1er JUIN 1981

AGE	RANG ACADEMIQUE								ENSEMBLE	
	Rang 1 Chargé ens.		Rang 2 Adjoint		Rang 3 Agrégé		Rang 4 Titulaire			
	Eff.	Rém.	Eff.	Rém.	Eff.	Rém.	Eff.	Rém.	Eff.	Rém.
25	0	21113	0	29174	0	34227	0	23744	1	22892
26	2	22935	1	29256	0	34852	0	25496	3	24386
27	2	24572	0	29403	0	35460	0	27194	2	25841
28	2	26021	0	29616	0	36051	0	28837	2	27257
29	1	27284	3	29894	0	36625	0	30425	4	28633
30	0	28360	2	30238	0	37182	0	31959	2	29970
31	0	29250	4	30647	0	37722	0	33439	4	31267
32	0	29953	1	31121	0	38245	0	34864	1	32525
33	0	30469	5	31661	1	38751	0	36234	6	33744
34	2	30798	1	32266	3	39240	0	37550	6	34923
35	0	30941	4	32937	6	39713	0	38811	10	36063
36	0	30897	1	33673	2	40168	0	40018	3	37164
37	1	30667	1	34474	3	40606	0	41170	5	38225
38	0	30250	2	35341	2	41027	0	42267	4	39247
39	0	29646	0	36273	8	41432	0	43310	8	40229
40	0	28856	1	37271	2	41819	1	44298	4	41172
41	0	27879	0	38334	4	42189	1	45232	5	42076
42	0	26715	0	39462	1	42543	0	46112	1	42940
43	0	25365	0	40656	0	42879	0	46936	0	43765
44	0	23828	0	41916	0	43199	1	47706	1	44550
45	0	22104	0	43240	3	43501	1	48422	4	45296
46	0	20194	0	44630	4	43787	1	49083	5	46003
47	0	18097	0	46086	1	44055	0	49689	1	46670
48	0	15813	0	47607	1	44307	1	50241	2	47298
49	0	13343	0	49193	0	44541	0	50739	0	47887
50	0	10686	0	50845	0	44759	1	51181	1	48436
51	0	7842	0	52562	1	44959	0	51570	1	48946
52	0	4812	0	54344	1	45143	0	51903	1	49416
53	0	1595	0	56192	1	45310	0	52182	1	49847
54	0	-1808	0	58105	0	45459	1	52407	1	50238
55	0	-5398	0	60084	0	45592	1	52577	1	50591
56	0	-9175	0	62128	0	45708	1	52692	1	50903
57	0	-13138	0	64238	0	45806	0	52753	0	51177
58	0	-17289	0	66413	0	45888	0	52760	0	51411
59	0	-21626	0	68653	0	45953	2	52711	2	51606
60	0	-26149	0	70959	0	46001	0	52608	0	51761
61	0	-30859	0	73330	0	46032	2	52451	2	51877
62	0	-35756	0	75767	0	46046	0	52239	0	51953
63	0	-40840	0	78268	0	46043	1	51973	1	51990
64	0	-46110	0	80836	0	46022	1	51652	1	51988
65	0	-51567	0	83469	0	45985	0	51276	0	51947
ENS	10	26660	26	31982	44	41699	16	50487	97	38791

ECOLE DES HAUTES ETUDES COMMERCIALES

PROFESSEURS/CHERCHEURS "NON-MEDECINS" A PLEIN TEMPS

REPARTITION DES EFFECTIFS ENGAGES ET
DES REMUNERATIONS 1981-1982 ANNUELLES DE BASE (ESTIMEES)
SUIVANT
LE RANG ACADEMIQUE ET L'AGE AU 1er JUIN 1982

AGE	RANG ACADEMIQUE: Rang 1 Chargé ens.		Rang 2 Adjoint		Rang 3 Agrégé		Rang 4 Titulaire		ENSEMBLE	
	Eff.	Rém.	Eff.	Rém.	Eff.	Rém.	Eff.	Rém.	Eff.	Rém.
25	0	25343	0	30828	0	39348	0	27056	0	26912
26	0	27275	1	31716	0	40189	0	29261	2	28739
27	4	29010	1	32585	0	40999	0	31389	5	30509
28	1	30549	1	33436	0	41779	0	33441	2	32223
29	2	31892	0	34268	0	42529	0	35415	2	33880
30	1	33038	3	35082	0	43248	0	37313	4	35481
31	0	33988	2	35877	0	43937	0	39134	2	37025
32	0	34741	6	36653	0	44596	0	40878	6	38512
33	0	35298	1	37411	0	45224	0	42546	1	39943
34	0	35659	3	38151	1	45822	0	44137	4	41317
35	2	35824	2	38872	3	46389	0	45651	7	42635
36	0	35792	3	39574	8	46927	0	47088	11	43897
37	0	35564	0	40258	3	47434	0	48448	3	45101
38	0	35139	1	40923	4	47910	0	49732	5	46250
39	0	34518	1	41570	3	48356	0	50939	4	47341
40	0	33701	0	42198	8	48772	0	52069	8	48376
41	0	32687	1	42808	5	49158	2	53123	8	49355
42	0	31477	3	43399	4	49513	1	54100	8	50277
43	0	30071	0	43972	1	49837	0	54999	1	51142
44	0	28468	0	44526	0	50132	0	55823	0	51951
45	0	26669	0	45062	0	50396	1	56569	1	52704
46	0	24673	0	45579	3	50630	1	57239	4	53400
47	0	22482	0	46077	4	50833	2	57831	6	54039
48	0	20093	0	46557	1	51006	0	58348	1	54622
49	0	17509	0	47019	1	51149	1	58787	2	55148
50	0	14728	0	47462	0	51261	1	59149	1	55618
51	0	11751	0	47886	0	51343	1	59435	1	56031
52	0	8577	0	48292	1	51395	0	59644	1	56388
53	0	5207	0	48679	1	51416	0	59777	1	56688
54	0	1641	0	49048	1	51407	0	59832	1	56931
55	0	-2121	0	49398	0	51367	1	59811	1	57118
56	0	-6080	0	49730	1	51298	1	59713	2	57249
57	0	-10235	0	50043	0	51198	1	59538	1	57323
58	0	-14587	0	50337	0	51067	0	59287	0	57340
59	0	-19135	0	50613	0	50906	0	58958	0	57301
60	0	-23880	0	50871	0	50715	2	58553	2	57205
61	0	-28820	0	51110	0	50494	0	58072	0	57053
62	0	-33958	0	51330	0	50242	2	57513	2	56844
63	0	-39291	0	51532	0	49960	0	56878	0	56579
64	0	-44821	0	51716	0	49647	1	56166	1	56257
65	0	-50547	0	51881	0	49304	0	55377	0	55878
ENS	10	31506	29	37879	53	48795	18	57475	111	46102

ECOLE POLYTECHNIQUE

REPARTITION DES EFFECTIFS EQUIVALENTS PLEIN TEMPS DU PERSONNEL PROFESSIONNEL
SUIVANT L'UNIVERSITE, L'UNITE, LA SOUS-UNITE,
LA CLASSE D'EMPLOI ET L'ANNEE BUDGETAIRE 1980-81/1981-82

ECOLE POLYTECHNIQUE

SOUS-UNITE ADMINISTRATIVE / UNITE ADMINISTRATIVE	DIR (ENS/RECH) 80-81	DIR (ENS/RECH) 81-82	DIR (AUTRE FONCT) 80-81	DIR (AUTRE FONCT) 81-82	PROF/CHERCHEUR 80-81	PROF/CHERCHEUR 81-82	AUXIL (ENS/RECH) 80-81	AUXIL (ENS/RECH) 81-82	PROFL EXEC 80-81	PROFL EXEC 81-82	ENSEMBLE 80-81	ENSEMBLE 81-82
DIRECTION	1,00	1,00	0,00	0,00	0,00	0,00	0,00	0,00	0,00	0,00	1,00	1,00
SECT ENVIRONNEMENT	0,00	0,00	0,00	0,00	5,00	5,00	0,00	0,00	0,00	0,00	5,00	5,00
SECT HYDRAULIQUE	0,00	0,00	0,00	0,00	6,78	7,00	0,83	2,00	0,00	0,00	7,61	9,00
SECT GEOTECHNIQUE	0,00	0,00	0,00	0,00	4,00	4,00	0,00	0,00	0,00	0,00	4,00	4,00
SECT STRUCTURES	0,00	0,00	0,00	0,00	7,00	5,00	0,00	0,00	0,00	0,00	7,00	5,00
SECT TOPOMETRIE	0,00	0,00	0,00	0,00	3,00	3,00	0,00	0,00	0,00	0,00	3,00	3,00
SECT TRANSPORTS	0,00	0,00	0,00	0,00	5,00	5,00	0,00	0,00	0,00	0,00	5,00	5,00
GENIE CIVIL	1,00	1,00	0,00	0,00	30,78	29,00	0,83	2,00	0,00	0,00	32,61	32,00
DIRECTION	1,00	1,00	0,00	0,00	0,00	0,00	0,00	0,00	0,00	0,00	1,00	1,00
SECT AEROTHERMIQUE	0,00	0,00	0,00	0,00	6,00	5,25	0,00	0,00	0,00	0,00	6,00	5,25
SECT DESIGN MACHINES	0,00	0,00	0,00	0,00	12,68	12,00	0,00	0,00	0,00	0,00	12,68	12,00
SECT MECANIQUE APPLIQU	0,00	0,00	0,00	0,00	8,00	8,00	0,00	0,00	0,00	0,00	8,00	8,00
GENIE MECANIQUE	1,00	1,00	0,00	0,00	26,68	25,25	0,00	0,00	0,00	0,00	27,68	26,25
DIRECTION	1,00	1,00	0,00	0,00	0,00	0,00	0,00	0,00	0,00	0,00	1,00	1,00
AUTOMAT COMMUNI INFORM	0,00	0,00	0,00	0,00	5,00	6,00	0,00	0,00	0,00	0,00	5,00	6,00
SECT ELECTRONIQUE	0,00	0,00	0,00	0,00	6,42	7,00	0,00	0,00	0,00	0,00	6,42	7,00
SECT ELECTROTECHNIQUE	0,00	0,00	0,00	0,00	5,00	5,00	0,00	0,00	0,00	0,00	5,00	5,00
ELECTROMAGNE HYPERFREQ	0,00	0,00	0,00	0,00	5,00	5,00	0,00	0,00	0,50	1,00	5,50	6,00
SECT GENIE DES SYSTEME	0,00	0,00	0,00	0,00	1,00	1,00	0,00	0,00	0,00	0,00	1,00	1,00
COMMUNICATION INFORMATIQUE	0,00	0,00	0,00	0,00	8,00	8,00	0,00	0,00	0,00	0,00	8,00	8,00
GENIE ELECTRIQUE	1,00	1,00	0,00	0,00	30,42	32,00	0,00	0,00	0,50	1,00	31,92	34,00
DIRECTION	1,00	1,00	0,00	0,00	0,00	0,00	0,00	0,00	0,00	0,00	1,00	1,00
GENIE CHIMIQUE AUTRES	0,00	0,00	0,00	0,00	15,00	13,00	0,00	1,00	0,00	0,00	15,00	14,00
GENIE CHIMIQUE	1,00	1,00	0,00	0,00	15,00	13,00	0,00	1,00	0,00	0,00	16,00	15,00
GENIE METAL AUTRES	1,00	1,00	0,00	0,00	9,25	9,00	0,38	0,00	0,00	0,00	10,63	10,00
GENIE METALLURGIQUE	1,00	1,00	0,00	0,00	9,25	9,00	0,38	0,00	0,00	0,00	10,63	10,00
DIRECTION	1,00	1,00	0,00	0,00	0,00	0,00	0,00	0,00	0,00	0,00	1,00	1,00
SECTION MINES	0,00	0,00	0,00	0,00	5,29	5,75	0,00	0,00	0,00	0,00	5,29	5,75
SECTION GEOLOGIE	0,00	0,00	0,00	0,00	10,00	11,17	1,23	1,33	0,00	0,00	11,22	12,49
GENIE MINERAL	1,00	1,00	0,00	0,00	15,29	16,92	1,23	1,33	0,00	0,00	17,51	19,24

REPARTITION DES EFFECTIFS EQUIVALENTS PLEIN TEMPS DU PERSONNEL PROFESSIONNEL
SUIVANT L'UNIVERSITE, L'UNITE, LA SOUS-UNITE,
LA CLASSE D'EMPLOI ET L'ANNEE BUDGETAIRE 1980-81/1981-82

ECOLE POLYTECHNIQUE

SOUS-UNITE ADMINISTRATIVE	DIR (ENS/RECH)		DIR (AUTRE FONCT)		PROF/CHERCHEUR		AUXIL (ENS/RECH)		PROFL EXEC		ENSEMBLE	
UNITE ADMINISTRATIVE	80-81	81-82	80-81	81-82	80-81	81-82	80-81	81-82	80-81	81-82	80-81	81-82
DIRECTION	1,00	1,00	0,00	0,00	0,00	0,00	0,00	0,00	0,00	0,00	1,00	1,00
SECT PHY OPTIQUE	0,00	0,00	0,00	0,00	4,00	4,00	2,00	1,58	0,00	0,00	6,00	5,58
SECT PHY SOLIDES	0,00	0,00	0,00	0,00	4,42	5,25	0,50	0,00	0,00	0,00	4,91	5,25
SECT PHY RAYONNEMENTS	0,00	0,00	0,00	0,00	1,00	1,00	0,00	0,00	0,00	0,00	1,00	1,00
SECT PHY GENERALE	0,00	0,00	0,00	0,00	4,00	4,00	0,00	0,00	0,00	0,00	4,00	4,00
GENIE PHYSIQUE	1,00	1,00	0,00	0,00	13,42	14,25	2,50	1,58	0,00	0,00	16,91	16,83
DIRECTION	1,00	1,00	0,00	0,00	0,00	0,00	0,00	0,00	0,00	0,00	1,00	1,00
SECT ECONOMIE-FINANCE	0,00	0,00	0,00	0,00	6,79	7,00	0,00	0,00	0,00	0,00	6,79	7,00
SECT PRODUCTION	0,00	0,00	0,00	0,00	4,42	5,00	0,00	0,00	0,00	0,00	4,42	5,00
SECT REC OPERATIONNEL	0,00	0,00	0,00	0,00	3,00	3,00	0,00	0,00	0,00	0,00	3,00	3,00
SCIENCES HUMAINES	0,00	0,00	0,00	0,00	1,00	1,00	0,00	0,00	0,00	0,00	1,00	1,00
GENIE INDUSTRIEL	1,00	1,00	0,00	0,00	15,21	16,00	0,00	0,00	0,00	0,00	16,21	17,00
DIRECTION	1,00	0,00	0,00	0,00	0,00	1,00	0,00	0,00	0,00	0,00	1,00	1,00
DEPT MATH AUTRES	0,00	1,00	0,00	0,00	15,00	14,75	0,00	0,00	0,00	0,00	15,00	15,75
DEPT MATHEMATIQUES	1,00	1,00	0,00	0,00	15,00	15,75	0,00	0,00	0,00	0,00	16,00	16,75
DIRECTION	1,00	0,00	0,00	0,00	0,00	1,00	0,00	0,00	0,00	0,00	1,00	1,00
INST GENIE NUCL AUTRES	0,00	0,00	0,00	0,00	5,00	4,59	0,17	1,00	0,00	0,00	5,17	5,59
GROUPE D'ANALYSE NUCLEAIRE	0,00	0,00	0,00	0,00	1,00	1,00	0,00	0,00	0,00	0,00	1,00	1,00
INST GENIE NUCLEAIRE	1,00	0,00	0,00	0,00	6,00	6,59	0,17	1,00	0,00	0,00	7,17	7,59
DIRECTION	0,00	0,00	0,00	0,00	0,00	0,00	0,83	1,00	0,00	0,00	0,83	1,00
INST GENIE BIO AUTRES	0,00	0,00	0,00	0,00	2,75	3,00	0,07	1,00	0,00	0,00	2,82	4,00
INST GENIE BIOMEDICAL	0,00	0,00	0,00	0,00	2,75	3,00	0,90	2,00	0,00	0,00	3,65	5,00
DIRECTION	0,00	0,00	0,00	0,00	0,00	0,00	0,00	0,00	1,00	0,99	1,00	0,99
ACCUEIL	0,00	0,00	0,00	0,00	0,00	0,00	0,00	0,00	1,00	1,00	1,00	1,00
SERVICES AUX ETUDIANTS	0,00	0,00	0,00	0,00	0,00	0,00	0,00	0,00	2,00	1,99	2,00	1,99
DIRECTION	0,00	0,00	0,00	0,00	0,00	0,00	0,00	0,00	0,83	1,00	0,83	1,00
DIRECTION RECHERCHE	0,00	0,00	0,00	0,00	0,00	0,00	0,00	0,00	0,83	1,00	0,83	1,00

REPARTITION DES EFFECTIFS EQUIVALENTS PLEIN TEMPS DU PERSONNEL PROFESSIONNEL
SUIVANT L'UNIVERSITE, L'UNITE, LA SOUS-UNITE,
LA CLASSE D'EMPLOI ET L'ANNEE BUDGETAIRE 1980-81/1981-82

ECOLE POLYTECHNIQUE

SOUS-UNITE ADMINISTRATIVE / UNITE ADMINISTRATIVE	DIR (ENS/RECH) 80-81	DIR (ENS/RECH) 81-82	DIR (AUTRE FONCT) 80-81	DIR (AUTRE FONCT) 81-82	PROF/CHERCHEUR 80-81	PROF/CHERCHEUR 81-82	AUXIL (ENS/RECH) 80-81	AUXIL (ENS/RECH) 81-82	PROFL EXEC 80-81	PROFL EXEC 81-82	ENSEMBLE 80-81	ENSEMBLE 81-82
DIRECTION	0,00	0,00	0,00	0,00	1,00	1,00	0,00	0,00	1,75	2,00	2,75	3,00
CENT DEVEL TECHNOLOGIQ	0,00	0,00	0,00	0,00	1,00	1,00	0,00	0,00	1,75	2,00	2,75	3,00
DIRECTION	0,00	0,00	1,00	1,00	0,00	0,00	0,00	0,00	1,76	2,00	2,76	3,00
ACHATS	0,00	0,00	0,00	0,00	0,00	0,00	0,00	0,00	1,00	1,00	1,00	1,00
SERVICE DES FINANCES	0,00	0,00	1,00	1,00	0,00	0,00	0,00	0,00	2,76	3,00	3,76	4,00
DIRECTION	0,00	0,00	1,00	1,00	0,00	0,00	0,00	0,00	1,00	1,00	2,00	2,00
SECURITE	0,00	0,00	0,00	0,00	0,00	0,00	0,00	0,00	1,00	0,67	1,00	0,67
SERV TERRAINS BATIMENT	0,00	0,00	1,00	1,00	0,00	0,00	0,00	0,00	2,00	1,67	3,00	2,67
DIRECTION	0,00	0,00	1,00	1,00	0,00	0,00	0,00	0,00	1,00	1,00	2,00	2,00
SERVICE DU PERSONNEL	0,00	0,00	1,00	1,00	0,00	0,00	0,00	0,00	1,00	1,00	2,00	2,00
DIRECTION	0,00	0,00	1,00	1,00	0,00	0,00	0,00	0,00	0,00	0,00	1,00	1,00
CENT DE CALCUL AUTRES	0,00	0,00	0,00	0,00	0,00	0,00	0,00	0,00	5,49	5,68	5,49	5,68
CENTRE DE CALCUL	0,00	0,00	1,00	1,00	0,00	0,00	0,00	0,00	5,49	5,68	6,49	6,68
SECT ACADEMIQUE	0,00	0,00	0,00	0,00	0,00	0,00	0,00	0,00	3,25	3,00	3,25	3,00
SECT ADMINISTRATIVE	0,00	0,00	0,00	0,00	0,00	0,00	0,00	0,00	2,00	2,00	2,00	2,00
DIRECTION DES ETUDES	0,00	0,00	0,00	0,00	0,00	0,00	0,00	0,00	5,25	5,00	5,25	5,00
DIRECTION	0,00	0,00	1,00	0,00	0,00	1,00	0,00	0,00	0,00	0,00	1,00	1,00
EDUCATION PERMANENTE	0,00	0,00	1,00	0,00	0,00	1,00	0,00	0,00	0,00	0,00	1,00	1,00
DIRECTION	0,00	0,00	1,00	1,00	0,00	0,00	0,00	0,00	1,00	1,00	2,00	2,00
SERV - TECHNIQUE	0,00	0,00	0,00	0,00	0,00	0,00	0,00	0,00	2,00	2,00	2,00	2,00
SERV - DOCUMENTATION	0,00	0,00	0,00	0,00	0,00	0,00	0,00	0,00	1,49	2,00	1,49	2,00
BIBLIOTHEQUE	0,00	0,00	1,00	1,00	0,00	0,00	0,00	0,00	4,49	5,00	5,49	6,00
DIRECTION	0,00	0,00	1,00	1,00	0,00	0,00	0,00	0,00	0,00	0,00	1,00	1,00
SECT DIDACTITIELLE	0,00	0,00	0,00	0,00	0,00	0,00	0,00	0,00	0,77	0,36	0,77	0,36

REPARTITION DES EFFECTIFS EQUIVALENTS PLEIN TEMPS DU PERSONNEL PROFESSIONNEL
SUIVANT L'UNIVERSITE, L'UNITE, LA SOUS-UNITE,
LA CLASSE D'EMPLOI ET L'ANNEE BUDGETAIRE 1980-81/1981-82

ECOLE POLYTECHNIQUE

SOUS-UNITE ADMINISTRATIVE / UNITE ADMINISTRATIVE	DIR (ENS/RECH) 80-81	DIR (ENS/RECH) 81-82	DIR (AUTRE FONCT) 80-81	DIR (AUTRE FONCT) 81-82	PROF/CHERCHEUR 80-81	PROF/CHERCHEUR 81-82	AUXIL (ENS/RECH) 80-81	AUXIL (ENS/RECH) 81-82	PROFL EXEC 80-81	PROFL EXEC 81-82	ENSEMBLE 80-81	ENSEMBLE 81-82
SECT AUDIO-VIS TECHNIQ	0,00	0,00	0,00	0,00	0,00	0,00	0,00	0,00	2,00	2,00	2,00	2,00
SECT AUDIO-VIS GRAPHIS	0,00	0,00	0,00	0,00	0,00	0,00	0,00	0,00	1,00	1,00	1,00	1,00
SERVICE PEDAGOGIQUE	0,00	0,00	1,00	1,00	0,00	0,00	0,00	0,00	3,77	3,36	4,77	4,36
DIRECTION	0,00	0,00	1,00	1,00	0,00	0,00	0,00	0,00	0,00	0,00	1,00	1,00
ADMIN GENERALE	0,00	0,00	1,00	1,00	0,00	0,00	0,00	0,00	0,00	0,00	1,00	1,00
RELATIONS PUBLIQUES	0,00	0,00	0,00	0,00	0,00	0,00	0,00	0,00	1,00	1,00	1,00	1,00
RECTORAT	0,00	0,00	0,00	0,00	0,00	0,00	0,00	0,00	1,00	1,00	1,00	1,00
THIES DIRECTION	0,00	0,00	1,00	1,00	0,00	0,00	0,00	0,00	0,50	1,00	1,50	2,00
THIES SENEGAL	0,00	1,00	0,00	0,00	0,00	0,00	0,00	0,00	0,00	0,00	0,00	1,00
ECOLE POLYTECH THIES	0,00	1,00	1,00	1,00	0,00	0,00	0,00	0,00	0,50	1,00	1,50	3,00
TOTAL UNIVERSITE :	10,00	10,00	9,00	8,00	180,80	182,76	6,01	8,91	31,34	32,70	237,13	242,36

ECOLE POLYTECHNIQUE

PERSONNEL A PLEIN TEMPS

REPARTITION DES EFFECTIFS EQUIVALENTS PLEIN TEMPS/POURCENTAGES MOYENS
SUIVANT
LA CLASSE D'EMPLOI, L'ANNEE BUDGETAIRE ET LE SEXE

SEXE		CLASSE D'EMPLOI										ENSEMBLE	
		Dir (ens/rech)		Dir (aut fonct)		Prof/cherc		Auxil (ens/rech)		Profl exec			
		1980-1981	1981-1982	1980-1981	1981-1982	1980-1981	1981-1982	1980-1981	1981-1982	1980-1981	1981-1982	1980-1981	1981-1982
MASCULIN	Effectifs équivalents plein temps	10,00	10,00	9,00	8,00	177,37	178,75	5,93	8,91	23,73	24,33	226,03	229,99
	o/o Moyen/ensemble	100,00		100,00		97,96		99,56		75,05		95,11	
FÉMININ	Effectifs équivalents plein temps	-	-	-	-	3,42	4,00	0,07	-	7,62	8,36	11,11	12,36
	o/o Moyen/ensemble	-		-		2,04		0,44		24,95		4,89	
ENSEMBLE	Effectifs équivalents plein temps	10,00	10,00	9,00	8,00	180,78	182,75	6,00	8,91	31,35	32,69	237,13	242,35
	o/o Moyen/ensemble	100,00		100,00		100,00		100,00		100,00		100,00	

37-7726-1 8384-847

T/2-1-2

ECOLE POLYTECHNIQUE

STATUT D'EMPLOI: PLEIN TEMPS
REPARTITION DES EFFECTIFS EQUIVALENTS PLEIN TEMPS / POURCENTAGES MOYENS
SUIVANT
LA CLASSE D'EMPLOI, L'ANNEE BUDGETAIRE ET LE LIEU DE NAISSANCE (CANADA)

STATISTIQUE / LIEU DE NAISSANCE		CLASSE D'EMPLOI											
		Dir (ens rech)		Dir (aut fonct)		Prof/cherc		Auxil (ens rech)		Prof execution		ENSEMBLE	
		1980-81	1981-82	1980-81	1981-82	1980-81	1981-82	1980-81	1981-82	1980-81	1981-82	1980-81	1981-82
CANADA	EEPT	8.00	8.00	9.00	8.00	114.66	115.42	2.58	5.00	29.35	30.69	163.59	167.11
	%moyen / s-e rep	80.00%		100.00%		63.29%		50.84%		93.75%		68.97%	
AILLEURS	EEPT	2.00	2.00	0.00	0.00	66.12	67.33	3.42	3.91	2.00	2.00	73.54	75.24
	% moyen / s-e rep	20.00%		0.00%		36.71%		49.16%		6.25%		31.03%	
S-E Rep	EEPT	10.00	10.00	9.00	8.00	180.78	182.75	6.00	8.91	31.35	32.69	237.13	242.35
S-E N-REP	EEPT	0.00	0.00	0.00	0.00	0.00	0.00	0.00	0.00	0.00	0.00	0.00	0.00
ENSEMBLE	EEPT	10.00	10.00	9.00	8.00	180.78	182.75	6.00	8.91	31.35	32.69	237.13	242.35

EEPT: effectifs equivalents plein temps
S-E REP: sous-ensemble reponses
S-E N-REP: sous-ensemble non-reponses

T/2-1-4

ECOLE POLYTECHNIQUE

STATUT D'EMPLOI: PLEIN TEMPS
REPARTITION DES EFFECTIFS EQUIVALENTS PLEIN TEMPS / POURCENTAGES MOYENS
SUIVANT
LA CLASSE D'EMPLOI, L'ANNEE BUDGETAIRE ET LA CITOYENNETE

STATISTIQUE / CITOYENNETE		CLASSE D'EMPLOI											
		Dir (ens rech)		Dir (aut fonct)		Prof/cherc		Auxil (ens rech)		Prof execution		ENSEMBLE	
		1980-81	1981-82	1980-81	1981-82	1980-81	1981-82	1980-81	1981-82	1980-81	1981-82	1980-81	1981-82
CANADIENNE	EEPT	10.00	10.00	9.00	8.00	159.20	159.42	4.77	7.99	31.35	32.69	214.32	218.10
	%moyen / s-e rep	100.00%		100.00%		87.65%		85.64%		100.00%		90.19%	
AUTRES	EEPT	0.00	0.00	0.00	0.00	21.58	23.33	1.23	0.91	0.00	0.00	22.81	24.24
	% moyen / s-e rep	0.00%		0.00%		12.35%		14.36%		0.00%		9.81%	
S-E Rep	EEPT	10.00	10.00	9.00	8.00	180.78	182.75	6.00	8.90	31.35	32.69	237.13	242.34
S-E N-REP	EEPT	0.00	0.00	0.00	0.00	0.00	0.00	0.00	0.00	0.00	0.00	0.00	0.00
ENSEMBLE	EEPT	10.00	10.00	9.00	8.00	180.78	182.75	6.00	8.90	31.35	32.69	237.13	242.34

EEPT: effectifs equivalents plein temps
S-E REP: sous-ensemble reponses
S-E N-REP: sous-ensemble non-reponses

T/2-1-5

ECOLE POLYTECHNIQUE

PERSONNEL A PLEIN TEMPS

REPARTITION DES EFFECTIFS EQUIVALENTS PLEIN TEMPS/POURCENTAGES MOYENS
SUIVANT
LA CLASSE D'EMPLOI, L'ANNEE BUDGETAIRE ET LE DIPLOME

DIPLOME		CLASSE D'EMPLOI										ENSEMBLE	
		Dir (ens/rech)		Dir (aut fonct)		Prof/cherc		Auxil (ens/rech)		Profl exec			
		1980-1981	1981-1982	1980-1981	1981-1982	1980-1981	1981-1982	1980-1981	1981-1982	1980-1981	1981-1982	1980-1981	1981-1982
1er CYCLE	Effectifs équivalents plein temps	-	1,00	5,00	5,00	18,39	16,75	0,23	1,00	18,67	20,67	42,29	44,42
	o/o Moyen/ensemble	5,00		58,82		9,67		8,27		61,42		18,08	
2e CYCLE	Effectifs équivalents plein temps	5,00	4,00	2,00	2,00	55,21	56,84	0,23	0,33	11,77	10,02	74,20	73,19
	o/o Moyen/ensemble	45,00		23,53		30,82		3,75		34,02		30,74	
3e CYCLE	Effectifs équivalents plein temps	5,00	5,00	2,00	1,00	107,19	109,16	5,54	7,58	0,92	2,00	120,65	124,73
	o/o Moyen/ensemble	50,00		17,65		59,51		87,98		4,55		51,18	
ENSEMBLE	Effectifs équivalents plein temps	10,00	10,00	9,00	8,00	180,78	182,75	6,00	8,91	31,35	32,69	237,13	242,35
	o/o Moyen/ensemble	100,00		100,00		100,00		100,00		100,00		100,00	

T/2-1-6

37-7728-4 8304-847

ECOLE POLYTECHNIQUE

PROFESSEURS/CHERCHEURS "NON-MEDECINS" A PLEIN TEMPS

REPARTITION DES EFFECTIFS, DES MASSES SALARIALES ET DES REMUNERATIONS MOYENNES (1,0 = $ 1 000,00)
SUIVANT
LE DIPLOME ET L'ANNEE BUDGETAIRE

STATISTIQUE	DIPLOME						ENSEMBLE	
	1er Cycle		2e Cycle		3e Cycle			
	1980-1981	1981-1982	1980-1981	1981-1982	1980-1981	1981-1982	1980-1981	1981-1982
Effectifs équivalents plein temps	18,39	16,75	55,21	56,84	107,19	109,16	180,78	182,75
% Variation 1981-1982/1980-1981	-8,90		2,95		1,84		1,09	
Masse salariale	853,9	916,7	2447,4	2997,0	4524,7	5500,2	7826,1	9413,9
% Variation 1981-1982/1980-1981	7,34		22,46		21,56		20,29	
Rémunération totale moyenne pondérée	46,445	54,726	44,331	52,731	42,213	50,387	43,290	51,514
% Variation 1981-1982/1980-1981	17,83		18,95		19,36		19,00	

37-7726-20 8384-847

T/2-5-0

ECOLE POLYTECHNIQUE

PROFESSEURS/CHERCHEURS "NON-MEDECINS" A PLEIN TEMPS

REPARTITION DES EFFECTIFS ENGAGES ET DES REMUNERATIONS ANNUELLES MOYENNES DE BASE/AGES MOYENS*
SUIVANT
L'ANNEE BUDGETAIRE ET LE DIPLOME

STATISTIQUE	DIPLÔME						ENSEMBLE	
	1er Cycle		2e Cycle		3e Cycle			
	1980-1981	1981-1982	1980-1981	1981-1982	1980-1981	1981-1982	1980-1981	1981-1982
Effectifs engagés	21	17	56	58	110	111	187	186
Rémunération annuelle moyenne de base	45428,43	54676,65	43639,27	52248,19	41552,27	49816,49	42612,55	51018,97
Âge moyen	50,19	51,06	44,46	45,60	41,48	42,39	43,35	44,18

(*) Pour 1980-1981: Âge moyen au 1er juin 1981
Pour 1981-1982: Âge moyen au 1er juin 1982

37-7726-21 8304-847

ECOLE POLYTECHNIQUE

PROFESSEURS/CHERCHEURS "NON-MEDECINS" A PLEIN TEMPS

REPARTITION DES EFFECTIFS EQUIVALENTS PLEIN TEMPS/POURCENTAGES MOYENS
SUIVANT
LE DIPLOME, L'ANNEE BUDGETAIRE ET LE SEXE

SEXE		DIPLOME – 1er Cycle		DIPLOME – 2e Cycle		DIPLOME – 3e Cycle		ENSEMBLE	
		1980-1981	1981-1982	1980-1981	1981-1982	1980-1981	1981-1982	1980-1981	1981-1982
MASCULIN	Effectifs équivalents plein temps	17,39	15,75	54,79	55,84	105,19	107,16	177,37	178,75
	o/o Moyen/ensemble	94,31		98,74		98,15		97,96	
FÉMININ	Effectifs équivalents plein temps	1,00	1,00	0,42	1,00	2,00	2,00	3,42	4,00
	o/o Moyen/ensemble	5,69		1,26		1,85		2,04	
ENSEMBLE	Effectifs équivalents plein temps	18,39	16,75	55,21	56,84	107,19	109,16	180,78	182,75
	o/o Moyen ensemble	100,00		100,00		100,00		100,00	

37-7726-22 8384-847

T/2-5-2

ECOLE POLYTECHNIQUE

PROFESSEURS/CHERCHEURS "NON MEDECIN" A PLEIN TEMPS
REPARTITION DES EFFECTIFS EQUIVALENTS PLEIN TEMPS / POURCENTAGES MOYENS
SUIVANT
LE DIPLOME, L'ANNEE BUDGETAIRE ET LE LIEU DE NAISSANCE (CANADA)

STATISTIQUE / LIEU DE NAISSANCE		DIPLOME							
		1er CYCLE		2e CYCLE		3e CYCLE		ENSEMBLE	
		1980-81	1981-82	1980-81	1981-82	1980-81	1981-82	1980-81	1981-82
CANADA	EEPT	15.21	13.75	43.21	44.84	56.25	56.83	114.67	115.42
	%moyen / s-e rep	82.41%		78.58%		52.27%		63.29%	
AILLEURS	EEPT	3.18	3.00	12.00	12.00	50.94	52.33	66.12	67.33
	% moyen / s-e rep	17.59%		21.42%		47.73%		36.71%	
S-E Rep	EEPT	18.39	16.75	55.21	56.84	107.19	109.16	180.79	182.75
S-E N-REP	EEPT	0.00	0.00	0.00	0.00	0.00	0.00	0.00	0.00
ENSEMBLE	EEPT	18.39	16.75	55.21	56.84	107.19	109.16	180.79	182.75

EEPT: effectifs equivalents plein temps
S-E REP: sous-ensemble reponses
S-E N-REP: sous-ensemble non-reponses

T/2-5-4

ECOLE POLYTECHNIQUE

PROFESSEURS/CHERCHEURS "NON MEDECIN" A PLEIN TEMPS
REPARTITION DES EFFECTIFS EQUIVALENTS PLEIN TEMPS / POURCENTAGES MOYENS
SUIVANT
LE DIPLOME, L'ANNEE BUDGETAIRE ET LA CITOYENNETE

STATISTIQUE / CITOYENNETE		DIPLOME							
		1er CYCLE		2e CYCLE		3e CYCLE		ENSEMBLE	
		1980-81	1981-82	1980-81	1981-82	1980-81	1981-82	1980-81	1981-82
CANADIENNE	EEPT	18.39	16.75	50.21	51.84	90.60	90.83	159.20	159.42
	%moyen / s-e rep	100.00%		91.08%		83.86%		87.65%	
AUTRES	EEPT	0.00	0.00	5.00	5.00	16.58	18.33	21.58	23.33
	% moyen / s-e rep	0.00%		8.92%		16.14%		12.35%	
S-E Rep	EEPT	18.39	16.75	55.21	56.84	107.18	109.16	180.78	182.75
S-E N-REP	EEPT	0.00	0.00	0.00	0.00	0.00	0.00	0.00	0.00
ENSEMBLE	EEPT	18.39	16.75	55.21	56.84	107.18	109.16	180.78	182.75

EEPT: effectifs equivalents plein temps
S-E REP: sous-ensemble reponses
S-E N-REP: sous-ensemble non-reponses

T/2-5-5

ECOLE POLYTECHNIQUE

PROFESSEURS / CHERCHEURS « NON-MÉDECINS » À PLEIN TEMPS

Répartition des effectifs engagés et des rémunérations annuelles moyennes de base / âge moyen*
suivant
l'année budgétaire et le sous-secteur

STATISTIQUE	SOUS-SECTEUR											
	Art dentaire		Architecture, urbanisme		Biochimie (non-médecins)		Sciences biologiques		Chimie et génie chimique		Droit	
	1980-1981	1981-1982	1980-1981	1981-1982	1980-1981	1981-1982	1980-1981	1981-1982	1980-1981	1981-1982	1980-1981	1981-1982
Effectifs engagés	-	-	-	-	-	-	-	-	15	13	-	-
Rémunération annuelle moyenne de base	-	-	-	-	-	-	-	-	47728,20	56832,31	-	-
Âge moyen	-	-	-	-	-	-	-	-	47,60	49,15	-	-

(*) Pour 1980-1981: Âge moyen au 1er juin 1981
Pour 1981-1982: Âge moyen au 1er juin 1982

37-7726-25 8384-847

T/2-6-1

ECOLE POLYTECHNIQUE

PROFESSEURS / CHERCHEURS « NON-MÉDECINS » À PLEIN TEMPS

Répartition des effectifs engagés et des rémunérations annuelles moyennes de base / âge moyen*
suivant
l'année budgétaire et le sous-secteur

STATISTIQUE	SOUS-SECTEUR											
	Économique		Éduc. physique et sport.		Génie civil, mécan. et élect.		Génie (autres)		Géographie		Lettres, histoire et phil.	
	1980-1981	1981-1982	1980-1981	1981-1982	1980-1981	1981-1982	1980-1981	1981-1982	1980-1981	1981-1982	1980-1981	1981-1982
Effectifs engagés	-	-	-	-	82	79	40	40	-	-	-	-
Rémunération annuelle moyenne de base	-	-	-	-	42495,80	50742,76	43287,83	52171,68	-	-	-	-
Âge moyen	-	-	-	-	43,16	43,87	44,83	45,48	-	-	-	-

(*) Pour 1980-1981: Âge moyen au 1er juin 1981
Pour 1981-1982: Âge moyen au 1er juin 1982

37-7726-26 8384-847

T/2-6-1

ECOLE POLYTECHNIQUE

PROFESSEURS/CHERCHEURS « NON-MÉDECINS » À PLEIN TEMPS

Répartition des effectifs engagés et des rémunérations annuelles moyennes de base / âge moyen*
suivant
l'année budgétaire et le sous-secteur

STATISTIQUE	SOUS-SECTEUR											
	Mathématiques et informatique		Musique		Nursing		Physique et génie physique		Psychologie		Sciences administratives	
	1980-1981	1981-1982	1980-1981	1981-1982	1980-1981	1981-1982	1980-1981	1981-1982	1980-1981	1981-1982	1980-1981	1981-1982
Effectifs engagés	26	27	-	-	-	-	20	22	-	-	-	-
Rémunération annuelle moyenne de base	41136,65	49250,67	-	-	-	-	41406,75	49992,82	-	-	-	-
Âge moyen	42,00	42,70	-	-	-	-	41,55	42,91	-	-	-	-

(*) Pour 1980-1981: Âge moyen au 1er juin 1981
Pour 1981-1982: Âge moyen au 1er juin 1982

37-7726-27 8384-847

T/2-6-1

ECOLE POLYTECHNIQUE

PROFESSEURS / CHERCHEURS « NON-MÉDECINS » À PLEIN TEMPS

Répartition des effectifs engagés et des rémunérations annuelles moyennes de base / âge moyen*

suivant

l'année budgétaire et le sous-secteur

STATISTIQUE	SOUS-SECTEUR											
	Sciences de l'éducation		Sciences religieuses		Sciences sociales et politiques		Autres				Ensemble	
	1980-1981	1981-1982	1980-1981	1981-1982	1980-1981	1981-1982	1980-1981	1981-1982			1980-1981	1981-1982
Effectifs engagés	-	-	-	-	-	-	4	5			187	186
Rémunération annuelle moyenne de base	-	-	-	-	-	-	34691,50	45110,60			42612,55	51018,97
Âge moyen	-	-	-	-	-	-	34,50	39,40			43,35	44,18

(*) Pour 1980-1981: Âge moyen au 1er juin 1981
Pour 1981-1982: Âge moyen au 1er juin 1982

37-7726-26 8384-847

T/2-6-1

ECOLE POLYTECHNIQUE

PROFESSEURS / CHERCHEURS « NON-MÉDECINS » À PLEIN TEMPS

Répartition des effectifs équivalents plein temps / pourcentages moyens suivant le sous-secteur, l'année budgétaire et le sexe

SEXE		Art dentaire		Architecture, urbanisme		Biochimie (non-médecins)		Sciences biologiques		Chimie et génie chimique		Droit	
		1980-1981	1981-1982	1980-1981	1981-1982	1980-1981	1981-1982	1980-1981	1981-1982	1980-1981	1981-1982	1980-1981	1981-1982
MASCULIN	Effectifs équivalents plein temps	-	-	-	-	-	-	-	-	15,00	13,00	-	-
	% Moyen / ensemble	-		-		-		-		100,00		-	
FÉMININ	Effectifs équivalents plein temps	-	-	-	-	-	-	-	-	-	-	-	-
	% Moyen / ensemble	-		-		-		-		-		-	
ENSEMBLE	Effectifs équivalents plein temps	-	-	-	-	-	-	-	-	15,00	13,00	-	-
	% Moyen / ensemble	-		-		-		-		100,00		-	

T/2-8-2

37-7726-29 8384-847

ECOLE POLYTECHNIQUE

PROFESSEURS / CHERCHEURS « NON-MÉDECINS » À PLEIN TEMPS

Répartition des effectifs équivalents plein temps / pourcentages moyens
suivant
le sous-secteur, l'année budgétaire et le sexe

SEXE		Économique 1980-1981	Économique 1981-1982	Éduc. physique et sport. 1980-1981	Éduc. physique et sport. 1981-1982	Génie civil, mécan. et élect. 1980-1981	Génie civil, mécan. et élect. 1981-1982	Génie (autres) 1980-1981	Génie (autres) 1981-1982	Géographie 1980-1981	Géographie 1981-1982	Lettres, histoire et phil. 1980-1981	Lettres, histoire et phil. 1981-1982
MASCULIN	Effectifs équivalents plein temps	-	-	-	-	79,46	77,25	35,75	37,92	-	-	-	-
	% Moyen / ensemble	-		-		99,10		97,36		-		-	
FÉMININ	Effectifs équivalents plein temps	-	-	-	-	0,42	1,00	1,00	1,00	-	-	-	-
	% Moyen / ensemble	-		-		0,90		2,64		-		-	
ENSEMBLE	Effectifs équivalents plein temps	-	-	-	-	79,87	78,25	36,75	38,92	-	-	-	-
	% Moyen / ensemble	-		-		100,00		100,00		-		-	

37-7726-30 8384-847

T/2-6-2

ECOLE POLYTECHNIQUE

PROFESSEURS / CHERCHEURS « NON-MÉDECINS » À PLEIN TEMPS

Répartition des effectifs équivalents plein temps / pourcentages moyens suivant le sous-secteur, l'année budgétaire et le sexe

SEXE		SOUS-SECTEUR											
		Mathématiques et informatique		Musique		Nursing		Physique et génie physique		Psychologie		Sciences administratives	
		1980-1981	1981-1982	1980-1981	1981-1982	1980-1981	1981-1982	1980-1981	1981-1982	1980-1981	1981-1982	1980-1981	1981-1982
MASCULIN	Effectifs équivalents plein temps	25,00	25,75	-	-	-	-	19,42	20,84	-	-	-	-
	% Moyen / ensemble	96,21		-		-		100,00		-		-	
FÉMININ	Effectifs équivalents plein temps	1,00	1,00	-	-	-	-	-	-	-	-	-	-
	% Moyen / ensemble	3,79		-		-		-		-		-	
ENSEMBLE	Effectifs équivalents plein temps	26,00	26,75	-	-	-	-	19,42	20,84	-	-	-	-
	% Moyen / ensemble	100,00		-		-		100,00		-		-	

37-7726-31 8384-847

T/2-6-2

ECOLE POLYTECHNIQUE

PROFESSEURS / CHERCHEURS « NON-MÉDECINS » À PLEIN TEMPS

Répartition des effectifs équivalents plein temps / pourcentages moyens suivant le sous-secteur, l'année budgétaire et le sexe

SEXE		SOUS-SECTEUR: Sciences de l'éducation 1980-1981	Sciences de l'éducation 1981-1982	Sciences religieuses 1980-1981	Sciences religieuses 1981-1982	Sciences sociales et politiques 1980-1981	Sciences sociales et politiques 1981-1982	Autres 1980-1981	Autres 1981-1982			Ensemble 1980-1981	Ensemble 1981-1982
MASCULIN	Effectifs équivalents plein temps	-	-	-	-	-	-	2,75	4,00			177,37	178,75
	% Moyen / ensemble	-		-		-		77,14				97,96	
FÉMININ	Effectifs équivalents plein temps	-	-	-	-	-	-	1,00	1,00			3,42	4,00
	% Moyen / ensemble	-		-		-		22,86				2,04	
ENSEMBLE	Effectifs équivalents plein temps	-	-	-	-	-	-	3,75	5,00			180,78	182,75
	% Moyen / ensemble	-		-		-		100,00				100,00	

37-7726-32 8384-847

T/2-6-2

ECOLE POLYTECHNIQUE

PROFESSEURS/CHERCHEURS "NON-MEDECINS A PLEIN TEMPS

REPARTITION DES EFFECTIFS, DES MASSES SALARIALES ET DES REMUNERATIONS MOYENNES (1,0 = $ 1 000,00)
SUIVANT
LE RANG ACADEMIQUE ET L'ANNEE BUDGETAIRE

STATISTIQUE	RANG ACADEMIQUE								ENSEMBLE	
	Rang 1– Chargé ens.		Rang 2– Adjoint		Rang 3– Agrégé		Rang 4– Titulaire			
	1980-1981	1981-1982	1980-1981	1981-1982	1980-1981	1981-1982	1980-1981	1981-1982	1980-1981	1981-1982
Effectifs équivalents plein temps	4,93	4,00	13,50	14,58	82,15	74,33	76,87	86,83	177,45	179,75
% Variation 1981-1982/1980-1981	-18,88		7,99		-9,52		12,97		1,30	
Masse salariale	134,1	119,9	439,5	543,3	3355,6	3633,2	3802,1	5007,0	7731,3	9303,3
% Variation 1981-1982/1980-1981	-10,62		23,62		8,27		31,69		20,33	
Rémunération totale moyenne pondérée	27,201	29,970	32,550	37,259	40,849	48,878	49,463	57,661	43,570	51,758
% Variation 1981-1982/1980-1981	10,18		14,47		19,66		16,57		18,79	

37-7726-33 8384-847

T/2-7-0

ECOLE POLYTECHNIQUE

PROFESSEURS/CHERCHEURS "NON-MEDECINS" A PLEIN TEMPS

REPARTITION DES EFFECTIFS ENGAGES ET DES REMUNERATIONS ANNUELLES MOYENNES DE BASE/AGES MOYENS*
SUIVANT
L'ANNEE BUDGETAIRE ET LE RANG ACADEMIQUE

STATISTIQUE	RANG ACADÉMIQUE								ENSEMBLE	
	Rang 1 – Chargé ens.		Rang 2 – Adjoint		Rang 3 – Agrégé		Rang 4 – Titulaire			
	1980-1981	1981-1982	1980-1981	1981-1982	1980-1981	1981-1982	1980-1981	1981-1982	1980-1981	1981-1982
Effectifs engagés	6	4	14	15	83	75	78	89	181	183
Rémunération annuelle moyenne de base	27109,50	29970,00	32546,43	37262,20	40583,76	48582,33	48858,85	56836,35	43081,49	51261,87
Âge moyen	33,67	33,00	35,57	33,20	41,20	42,35	48,49	48,44	43,66	44,36

(*) Pour 1980-1981: Âge moyen au 1er juin 1981
Pour 1981-1982: Âge moyen au 1er juin 1982

37-7726-34 8364-847

ECOLE POLYTECHNIQUE

PROFESSEURS/CHERCHEURS "NON-MEDECINS" A PLEIN TEMPS

REPARTITION DES EFFECTIFS EQUIVALENTS PLEIN TEMPS/POURCENTAGES MOYENS
SUIVANT
LE RANG ACADEMIQUE, L'ANNEE BUDGETAIRE ET LE SEXE

SEXE		RANG ACADEMIQUE								ENSEMBLE	
		Rang 1– Chargé ens.		Rang 2– Adjoint		Rang 3– Agrégé		Rang 4– Titulaire			
		1980-1981	1981-1982	1980-1981	1981-1982	1980-1981	1981-1982	1980-1981	1981-1982	1980-1981	1981-1982
MASCULIN	Effectifs équivalents plein temps	3,93	2,00	11,50	12,58	82,15	74,33	76,87	86,83	174,45	175,75
	o/o Moyen/ensemble	66,41		85,76		100,00		100,00		98,04	
FÉMININ	Effectifs équivalents plein temps	1,00	2,00	2,00	2,00	-	-	-	-	3,00	4,00
	o/o Moyen/ensemble	33,59		14,24		-		-		1,96	
ENSEMBLE	Effectifs équivalents plein temps	4,93	4,00	13,50	14,58	82,15	74,33	76,87	86,83	177,45	179,75
	o/o Moyen ensemble	100,00		100,00		100,00		100,00		100,00	

37-7726-35 8384-847

T/2-7-2

ECOLE POLYTECHNIQUE

PROFESSEURS/CHERCHEURS "NON MEDECIN" A PLEIN TEMPS
REPARTITION DES EFFECTIFS EQUIVALENTS PLEIN TEMPS / POURCENTAGES MOYENS
SUIVANT
LE RANG ACADEMIQUE, L'ANNEE BUDGETAIRE ET LE LIEU DE NAISSANCE (CANADA)

STATISTIQUE / LIEU DE NAISSANCE		RANG ACADEMIQUE									
		R1-CHARGE ENS		R2-ADJOINT		R3-AGREGE		R4-TITULAIRE		ENSEMBLE	
		1980-81	1981-82	1980-81	1981-82	1980-81	1981-82	1980-81	1981-82	1980-81	1981-82
CANADA	EEPT	3.75	4.00	9.50	9.83	45.79	40.00	52.28	58.59	111.32	112.42
	%moyen / s-e rep	86.79%		68.84%		54.82%		67.73%		62.64%	
AILLEURS	EEPT	1.18	0.00	4.00	4.75	36.36	34.33	24.58	28.25	66.12	67.33
	% moyen / s-e rep	13.21%		31.16%		45.18%		32.27%		37.36%	
S-E Rep	EEPT	4.93	4.00	13.50	14.58	82.15	74.33	76.86	86.84	177.44	179.75
S-E N-REP	EEPT	0.00	0.00	0.00	0.00	0.00	0.00	0.00	0.00	0.00	0.00
ENSEMBLE	EEPT	4.93	4.00	13.50	14.58	82.15	74.33	76.86	86.84	177.44	179.75

EEPT: effectifs equivalents plein temps
S-E REP: sous-ensemble reponses
S-E N-REP: sous-ensemble non-reponses

T/2-7-4

ECOLE POLYTECHNIQUE

PROFESSEURS/CHERCHEURS "NON MEDECIN" A PLEIN TEMPS
REPARTITION DES EFFECTIFS EQUIVALENTS PLEIN TEMPS / POURCENTAGES MOYENS
SUIVANT
LE RANG ACADEMIQUE, L'ANNEE BUDGETAIRE ET LA CITOYENNETE

STATISTIQUE / CITOYENNETE		RANG ACADEMIQUE									
		R1-CHARGE ENS		R2-ADJOINT		R3-AGREGE		R4-TITULAIRE		ENSEMBLE	
		1980-81	1981-82	1980-81	1981-82	1980-81	1981-82	1980-81	1981-82	1980-81	1981-82
CANADIENNE	EEPT	3.93	4.00	12.50	12.83	68.56	60.00	70.87	79.59	155.86	156.42
	%moyen / s-e rep	88.80%		90.21%		82.16%		91.91%		87.43%	
AUTRES	EEPT	1.00	0.00	1.00	1.75	13.58	14.33	6.00	7.25	21.58	23.33
	% moyen / s-e rep	11.20%		9.79%		17.84%		8.09%		12.57%	
S-E Rep	EEPT	4.93	4.00	13.50	14.58	82.14	74.33	76.87	86.84	177.44	179.75
S-E N-REP	EEPT	0.00	0.00	0.00	0.00	0.00	0.00	0.00	0.00	0.00	0.00
ENSEMBLE	EEPT	4.93	4.00	13.50	14.58	82.14	74.33	76.87	86.84	177.44	179.75

EEPT: effectifs equivalents plein temps
S-E REP: sous-ensemble reponses
S-E N-REP: sous-ensemble non-reponses

T/2-7-5

ECOLE POLYTECHNIQUE

PROFESSEURS/CHERCHEURS "NON-MEDECINS" A PLEIN TEMPS

REPARTITION DES EFFECTIFS ENGAGES ET DES DIFFERENCES MOYENNES SIMULEES
SUIVANT
L'ANNEE BUDGETAIRE ET LE DIPLOME

STATISTIQUE	DIPLÔME						ENSEMBLE	
	1er Cycle		2e Cycle		3e Cycle			
	1980-1981	1981-1982	1980-1981	1981-1982	1980-1981	1981-1982	1980-1981	1981-1982
Effectifs engagés	21	17	56	58	110	111	187	186
Différence moyenne simulée ($)	-1727,58	-2096,95	-11,13	-245,89	335,45	449,62	0,0	0,0

37-7726-44 8384-847

T/4-5-12

ECOLE POLYTECHNIQUE

PROFESSEURS/CHERCHEURS "NON-MEDECINS" A PLEIN TEMPS

REPARTITION DES EFFECTIFS ENGAGES, DES REMUNERATIONS ANNUELLES MOYENNES DE BASE
DES DIFFERENCES MOYENNES SIMULEES ET DES POURCENTAGES DE VARIATION
SUIVANT
LE DIPLOME

STATISTIQUE	DIPLÔME						ENSEMBLE	
	1er Cycle		2e Cycle		3e Cycle			
	1980-1981	1981-1982	1980-1981	1981-1982	1980-1981	1981-1982	1980-1981	1981-1982
Effectifs engagés	21	17	56	58	110	111	187	186
Rémunération annuelle moyenne de base	45428,43	54676,65	43639,27	52248,19	41552,27	49816,49	42612,55	51018,97
Diff. moy. simulée ($) 1981-1982/1980-1981	8674,72		8447,90		8418,76		8524,00	
% Variation 1981-1982/1980-1981	19,10		19,36		20,26		20,00	

37-7726-45 8384-847

T/4-5-13

ECOLE POLYTECHNIQUE

PROFESSEURS/CHERCHEURS "NON-MEDECINS" A PLEIN TEMPS

REPARTITION DES EFFECTIFS ENGAGES ET
DES REMUNERATIONS 1980-1981 ANNUELLES DE BASE (ESTIMEES)
SUIVANT
LE DIPLOME ET L'AGE AU 1er JUIN 1981

AGE	DIPLOME 1er Cycle		2e Cycle		3e Cycle		ENSEMBLE	
	Eff.	Rém.	Eff.	Rém.	Eff.	Rém.	Eff.	Rém.
25	0	12414	1	18689	0	21498	1	19409
26	0	14699	0	20508	0	23056	0	21200
27	0	16912	0	22278	1	24576	1	22941
28	0	19054	0	23998	0	26060	0	24630
29	0	21125	1	25668	2	27507	3	26270
30	1	23124	0	27288	3	28917	4	27858
31	1	25051	0	28859	0	30290	1	29396
32	0	26907	0	30379	2	31627	2	30883
33	0	28692	2	31850	2	32926	4	32320
34	0	30405	1	33270	2	34189	3	33706
35	0	32046	1	34641	7	35415	8	35042
36	0	33616	0	35962	7	36604	7	36327
37	0	35115	1	37233	8	37756	9	37561
38	0	36542	3	38454	9	38871	12	38745
39	0	37897	6	39626	4	39950	10	39878
40	0	39181	2	40747	8	40991	10	40961
41	1	40393	7	41818	8	41996	16	41993
42	1	41534	0	42840	7	42964	8	42975
43	1	42604	3	43812	7	43895	11	43905
44	0	43602	2	44734	1	44789	3	44786
45	0	44528	6	45606	4	45646	10	45615
46	0	45383	1	46428	2	46467	3	46394
47	1	46167	0	47200	6	47250	7	47123
48	1	46879	3	47922	3	47997	7	47801
49	1	47519	0	48595	2	48707	3	48428
50	2	48088	1	49217	3	49380	6	49005
51	0	48586	2	49790	3	50016	5	49531
52	1	49012	2	50313	0	50615	3	50006
53	0	49366	2	50785	1	51177	3	50431
54	4	49649	2	51209	3	51703	9	50806
55	1	49860	1	51582	0	52192	2	51129
56	1	50000	2	51905	0	52643	3	51403
57	1	50069	2	52178	1	53058	4	51625
58	0	50066	0	52402	1	53437	1	51797
59	1	49991	1	52575	0	53778	2	51919
60	0	49845	0	52699	1	54082	1	51989
61	0	49628	0	52773	1	54350	1	52009
62	0	49339	1	52797	1	54580	2	51979
63	1	48978	0	52771	0	54774	1	51898
64	0	48546	0	52695	0	54931	0	51767
65	1	48043	0	52569	0	55051	1	51584
ENS	21	45428	56	43639	110	41552	187	42613

ECOLE POLYTECHNIQUE

PROFESSEURS/CHERCHEURS "NON-MEDECINS" A PLEIN TEMPS

REPARTITION DES EFFECTIFS ENGAGES ET
DES REMUNERATIONS 1981-1982 ANNUELLES DE BASE (ESTIMEES)
SUIVANT
LE DIPLOME ET L'AGE AU 1er JUIN 1982

AGE	DIPLOME						ENSEMBLE	
	1er Cycle		2e Cycle		3e Cycle			
	Eff.	Rém.	Eff.	Rém.	Eff.	Rém.	Eff.	Rém.
25	0	22240	0	21868	0	26390	0	25433
26	0	23939	1	24172	0	28290	1	27394
27	0	25608	0	26405	0	30138	0	29302
28	0	27246	0	28569	1	31937	1	31156
29	0	28853	0	30663	0	33685	0	32956
30	0	30430	1	32687	3	35382	4	34703
31	1	31976	0	34641	3	37029	4	36395
32	0	33491	0	36526	0	38626	0	38034
33	0	34976	0	38341	2	40172	2	39619
34	0	36430	2	40086	2	41668	4	41150
35	0	37853	1	41761	3	43113	4	42628
36	0	39246	1	43367	7	44508	8	44051
37	0	40608	0	44903	7	45852	7	45421
38	0	41940	1	46369	7	47146	8	46737
39	0	43240	3	47765	9	48390	12	47999
40	0	44511	6	49092	4	49583	10	49207
41	0	45750	2	50348	7	50725	9	50362
42	1	46959	7	51535	10	51817	18	51462
43	1	48138	0	52652	7	52859	8	52509
44	1	49285	3	53700	7	53851	11	53502
45	0	50402	2	54677	1	54791	3	54441
46	0	51489	6	55585	4	55682	10	55326
47	0	52545	1	56423	2	56522	3	56158
48	1	53570	0	57192	5	57311	6	56936
49	1	54564	4	57890	3	58050	8	57660
50	1	55528	0	58519	2	58739	3	58330
51	2	56461	2	59078	2	59377	6	58946
52	0	57364	3	59567	3	59965	6	59508
53	0	58236	1	59986	0	60503	1	60017
54	0	59077	2	60336	1	60989	3	60472
55	4	59888	2	60616	3	61426	9	60873
56	0	60668	1	60826	0	61812	1	61220
57	1	61418	2	60966	0	62147	3	61513
58	1	62136	2	61037	1	62433	4	61753
59	0	62825	0	61038	1	62667	1	61939
60	1	63482	1	60969	0	62852	2	62071
61	0	64109	0	60830	2	62985	2	62149
62	0	64705	0	60622	1	63069	1	62173
63	0	65271	1	60343	1	63102	2	62143
64	1	65806	0	59995	0	63084	1	62060
65	0	66310	0	59577	0	63016	0	61923
ENS	17	55608	58	53184	111	50889	186	52002

ECOLE POLYTECHNIQUE

PROFESSEURS/CHERCHEURS "NON-MEDECINS" A PLEIN TEMPS

REPARTITION DES EFFECTIFS ENGAGES ET DES DIFFERENCES MOYENNES SIMULEES
SUIVANT
L'ANNEE BUDGETAIRE ET LE RANG ACADEMIQUE

STATISTIQUE	RANG ACADÉMIQUE								ENSEMBLE	
	Rang 1 – Chargé ens.		Rang 2 – Adjoint		Rang 3 – Agrégé		Rang 4 – Titulaire			
	1980-1981	1981-1982	1980-1981	1981-1982	1980-1981	1981-1982	1980-1981	1981-1982	1980-1981	1981-1982
Effectifs engagés	6	4	14	15	83	75	78	89	181	183
Différence moyenne simulée ($)	-5710,89	-7218,43	-1681,69	-1148,60	-952,86	-1276,40	1755,07	1593,61	0,0	0,0

37-7726-46 8384-847

T/4-7-13

ECOLE POLYTECHNIQUE

PROFESSEURS/CHERCHEURS "NON-MEDECINS" A PLEIN TEMPS

REPARTITION DES EFFECTIFS ENGAGES, DES REMUNERATIONS ANNUELLES MOYENNES DE BASE
DES DIFFERENCES MOYENNES SIMULEES ET DES POURCENTAGES DE VARIATION
SUIVANT
LE RANG ACADEMIQUE

STATISTIQUE	RANG ACADÉMIQUE								ENSEMBLE	
	Rang 1 – Chargé ens.		Rang 2 – Adjoint		Rang 3 – Agrégé		Rang 4 – Titulaire			
	1980-1981	1981-1982	1980-1981	1981-1982	1980-1981	1981-1982	1980-1981	1981-1982	1980-1981	1981-1982
Effectifs engagés	6	4	14	15	83	75	78	89	181	183
Rémunération annuelle moyenne de base	27109,50	29970,00	32546,43	37262,20	40583,76	48582,33	48858,85	56836,35	43081,49	51261,87
Diff. moy. simulée (s) 1981-1982/1980-1981	3046,08		6086,08		7957,64		8752,55		8481,23	
% Variation 1981-1982/1980-1981	11,24		18,70		19,61		17,91		19,69	

37-7726-47 8364-847

T/4-7-14

ECOLE POLYTECHNIQUE

PROFESSEURS/CHERCHEURS "NON-MEDECINS" A PLEIN TEMPS

REPARTITION DES EFFECTIFS ENGAGES ET
DES REMUNERATIONS 1980-1981 ANNUELLES DE BASE (ESTIMEES)
SUIVANT
LE RANG ACADEMIQUE ET L'AGE AU 1er JUIN 1981

AGE	RANG ACADEMIQUE								ENSEMBLE	
	Rang 1 Chargé ens.		Rang 2 Adjoint		Rang 3 Agrégé		Rang 4 Titulaire			
	Eff.	Rém.	Eff.	Rém.	Eff.	Rém.	Eff.	Rém.	Eff.	Rém.
25	0	26799	0	23656	0	28144	0	24189	1	19409
26	0	26976	0	24870	0	29111	0	25717	0	21200
27	0	27127	0	26038	0	30054	0	27205	1	22941
28	0	27253	0	27160	0	30974	0	28654	0	24630
29	1	27352	2	28238	0	31871	0	30064	3	26270
30	2	27426	1	29269	0	32745	0	31434	4	27858
31	1	27475	0	30256	0	33595	0	32764	1	29396
32	0	27497	0	31197	1	34422	0	34056	2	30883
33	0	27494	3	32092	1	35226	0	35308	4	32320
34	0	27465	2	32943	1	36007	0	36521	3	33706
35	0	27410	3	33747	5	36764	0	37694	8	35042
36	0	27329	1	34507	6	37498	0	38828	7	36327
37	0	27223	1	35221	7	38209	0	39923	9	37561
38	0	27091	0	35889	10	38896	2	40978	12	38745
39	1	26933	0	36512	8	39561	1	41994	10	39878
40	0	26750	0	37090	6	40202	4	42971	10	40961
41	0	26540	0	37622	9	40820	7	43908	16	41993
42	0	26305	0	38109	2	41414	6	44806	8	42975
43	1	26044	0	38551	6	41985	4	45664	11	43905
44	0	25758	0	38947	2	42533	1	46483	3	44786
45	0	25445	0	39297	5	43058	5	47263	10	45615
46	0	25107	0	39603	1	43560	2	48004	3	46394
47	0	24744	0	39862	2	44038	5	48705	7	47123
48	0	24354	0	40077	3	44493	4	49366	7	47801
49	0	23939	0	40246	0	44925	3	49989	3	48428
50	0	23497	0	40369	2	45333	4	50572	6	49005
51	0	23030	0	40448	1	45718	4	51116	5	49531
52	0	22538	0	40480	0	46080	3	51620	3	50006
53	0	22019	0	40468	1	46419	2	52085	3	50431
54	0	21475	0	40410	1	46734	7	52510	9	50806
55	0	20905	0	40306	1	47027	1	52897	2	51129
56	0	20310	0	40157	1	47296	2	53244	3	51403
57	0	19688	0	39963	0	47541	4	53551	4	51625
58	0	19041	0	39723	0	47764	1	53819	1	51797
59	0	18368	0	39438	0	47963	2	54048	2	51919
60	0	17669	0	39108	0	48139	1	54238	1	51989
61	0	16945	0	38732	0	48291	1	54388	1	52009
62	0	16195	0	38310	1	48421	1	54498	2	51979
63	0	15419	0	37844	0	48527	1	54570	1	51898
64	0	14617	0	37332	0	48610	0	54602	0	51767
65	0	13790	1	36774	0	48669	0	54595	1	51584
ENS	6	27110	14	32546	83	40534	78	48859	187	42613

ECOLE POLYTECHNIQUE

PROFESSEURS/CHERCHEURS "NON-MEDECINS" A PLEIN TEMPS

REPARTITION DES EFFECTIFS ENGAGES ET
DES REMUNERATIONS 1981-1982 ANNUELLES DE BASE (ESTIMEES)
SUIVANT
LE RANG ACADEMIQUE ET L'AGE AU 1er JUIN 1982

AGE	RANG ACADEMIQUE: Rang 1 Chargé ens.		Rang 2 Adjoint		Rang 3 Agrégé		Rang 4 Titulaire		ENSEMBLE	
	Eff.	Rém.	Eff.	Rém.	Eff.	Rém.	Eff.	Rém.	Eff.	Rém.
25	0	23000	0	31249	0	31383	0	29349	0	25433
26	1	25567	0	31962	0	32797	0	31152	1	27394
27	0	27880	0	32708	0	34169	0	32906	0	29302
28	0	29939	1	33486	0	35500	0	34611	1	31156
29	0	31743	0	34298	0	36790	0	36267	0	32956
30	0	33293	4	35142	0	38038	0	37874	4	34703
31	2	34589	1	36019	0	39245	0	39431	4	36395
32	0	35630	0	36929	0	40410	0	40939	0	38034
33	0	36417	0	37872	1	41534	0	42398	2	39619
34	0	36949	3	38848	1	42617	0	43808	4	41150
35	0	37227	2	39856	2	43658	0	45168	4	42628
36	0	37251	2	40897	6	44658	0	46480	8	44051
37	0	37020	1	41972	4	45616	1	47742	7	45421
38	0	36535	1	43079	6	46533	1	48955	8	46737
39	0	35795	0	44218	8	47409	4	50119	12	47999
40	0	34802	0	45391	8	48243	2	51234	10	49207
41	0	33554	0	46597	4	49036	5	52299	9	50362
42	0	32051	0	47835	8	49787	10	53315	18	51462
43	0	30294	0	49106	2	50497	6	54282	8	52509
44	1	28283	0	50410	5	51165	5	55200	11	53502
45	0	26017	0	51747	1	51793	2	56069	3	54441
46	0	23497	0	53116	4	52378	6	56888	10	55326
47	0	20722	0	54519	1	52923	2	57659	3	56158
48	0	17694	0	55954	2	53425	4	58380	6	56936
49	0	14411	0	57422	3	53887	5	59052	8	57660
50	0	10873	0	58923	0	54307	3	59675	3	58330
51	0	7081	0	60457	2	54686	4	60248	6	58946
52	0	3035	0	62024	2	55023	4	60773	6	59508
53	0	-1265	0	63623	0	55319	1	61248	1	60017
54	0	-5820	0	65256	1	55573	2	61674	3	60472
55	0	-10630	0	66921	2	55786	7	62051	9	60873
56	0	-15693	0	68619	0	55958	1	62378	1	61220
57	0	-21011	0	70350	1	56088	2	62657	3	61513
58	0	-26584	0	72113	0	56177	4	62886	4	61753
59	0	-32411	0	73910	0	56224	1	63066	1	61939
60	0	-38492	0	75739	0	56230	2	63197	2	62071
61	0	-44828	0	77601	0	56195	2	63279	2	62149
62	0	-51418	0	79496	0	56118	1	63311	1	62173
63	0	-58262	0	81424	1	56000	1	63295	2	62143
64	0	-65361	0	83385	0	55840	1	63229	1	62060
65	0	-72714	0	85379	0	55639	0	63114	0	61923
ENS	4	30757	15	38212	75	49319	89	57536	186	52002

UNIVERSITE DE SHERBROOKE

REPARTITION DES EFFECTIFS EQUIVALENTS PLEIN TEMPS DU PERSONNEL PROFESSIONNEL
SUIVANT L'UNIVERSITE, L'UNITE, LA SOUS-UNITE,
LA CLASSE D'EMPLOI ET L'ANNEE BUDGETAIRE 1980-81/1981-82

UNIVERSITE DE SHERBROOKE

SOUS-UNITE ADMINISTRATIVE	DIR (ENS/RECH)		DIR (AUTRE FONCT)		PROF/CHERCHEUR		AUXIL (ENS/RECH)		PROFL EXEC		ENSEMBLE	
UNITE ADMINISTRATIVE	80-81	81-82	80-81	81-82	80-81	81-82	80-81	81-82	80-81	81-82	80-81	81-82
ANGLAIS	0,00	1,00	0,00	0,00	7,33	6,25	0,00	0,00	0,00	0,00	7,33	7,25
ECONOMIQUE	2,00	2,00	0,00	0,00	8,92	6,55	0,00	0,00	0,00	0,00	10,92	8,55
FRANCAIS	3,00	2,00	0,00	0,00	15,86	16,05	0,00	0,00	1,00	1,00	19,86	19,05
GEOGRAPHIE	1,00	1,00	0,00	0,00	11,92	12,00	0,00	0,00	0,00	0,00	12,92	13,00
HISTOIRE	1,00	1,00	0,00	0,00	8,33	11,41	0,00	0,00	0,00	0,00	9,33	12,41
PHILOSOPHIE	2,00	1,00	0,00	0,00	5,00	6,00	0,00	0,00	0,00	0,00	7,00	7,00
PSYCHOLOGIE	2,00	2,00	0,00	0,00	10,40	11,08	0,00	0,00	0,00	0,00	12,40	13,08
SERVICE SOCIAL	1,00	1,00	0,00	0,00	16,00	13,25	0,00	0,00	1,00	1,00	18,00	15,25
ADMIN DE LA FACULTE	0,00	0,00	0,00	0,00	0,00	0,00	0,00	0,00	1,00	1,00	1,00	1,00
FACULTE DES ARTS	12,00	11,00	0,00	0,00	83,76	82,59	0,00	0,00	3,00	3,00	98,76	96,59
FINANCES	2,34	2,00	0,00	0,00	7,00	6,25	0,00	0,00	0,00	0,00	9,34	8,25
GESTION DES OPERATIONS	2,00	1,00	0,00	0,00	4,96	7,00	0,00	0,00	0,00	0,00	6,96	8,00
MANAGEMENT	4,00	3,99	0,00	0,00	4,76	6,00	0,00	0,00	0,00	0,00	8,76	9,99
MARKETING	2,00	2,00	0,00	0,00	4,51	4,81	0,00	0,00	0,00	0,00	6,51	6,81
SCIENCES COMPTABLES	1,26	1,75	0,00	0,00	9,09	8,10	0,00	0,00	0,00	0,00	10,35	9,85
ADMIN DE LA FACULTE	0,00	0,00	0,00	0,00	0,00	0,00	0,00	0,00	2,00	2,00	2,00	2,00
FACULTE ADMINISTRATION	11,60	10,74	0,00	0,00	30,32	32,16	0,00	0,00	2,00	2,00	43,92	44,90
PERSONNEL ENSEIGNANT	5,00	6,00	0,00	0,00	21,99	23,07	0,00	0,00	0,00	0,00	26,99	29,07
ADMIN DE LA FACULTE	0,00	0,00	0,00	0,00	0,00	0,00	0,00	0,00	1,00	1,00	1,00	1,00
FACULTE DE DROIT	5,00	6,00	0,00	0,00	21,99	23,07	0,00	0,00	1,00	1,00	27,99	30,07
FORMATION DES MAITRES	6,00	0,00	0,00	0,00	27,34	0,00	0,00	0,00	2,00	0,00	35,34	0,00
FORMATION DES MAITRES	6,00	0,00	0,00	0,00	27,34	0,00	0,00	0,00	2,00	0,00	35,34	0,00
ANATOMIE & BIOL CELLUL	2,00	2,00	0,00	0,00	7,00	7,00	0,00	0,00	0,00	0,00	9,00	9,00
BIOCHIMIE	0,00	0,00	0,00	0,00	9,00	9,71	0,00	0,00	1,00	1,00	10,00	10,71
BIOPHYSIQUE	1,00	2,00	0,00	0,00	5,00	4,00	0,00	0,00	0,00	0,00	6,00	6,00
MICROBIOLOGIE	1,00	1,00	0,00	0,00	6,00	6,00	0,00	0,00	0,00	0,00	7,00	7,00
PATHOLOGIE	1,00	0,96	0,00	0,00	4,00	4,04	0,00	0,00	0,00	0,00	5,00	5,00
PHARMACOL PHYSIOLOGIE	1,00	1,00	0,00	0,00	6,92	7,00	0,00	0,00	0,00	0,00	7,92	8,00
MEDECINE	3,00	2,00	0,00	0,00	38,89	37,70	0,00	0,00	0,00	0,00	41,89	39,70
PEDIATRIE	2,00	1,00	0,00	0,00	11,00	11,65	0,00	0,00	0,00	0,00	13,00	12,65
PSYCHIATRIE	1,00	1,00	0,00	0,00	7,02	6,59	0,00	0,00	0,00	0,00	8,02	7,59
RADIOLOGIE	1,00	1,00	0,00	0,00	4,60	5,22	0,00	0,00	0,00	0,00	5,60	6,22
MED NUCL RADIOBIOLOGIE	1,00	1,00	0,00	0,00	10,00	9,79	0,00	0,00	1,00	1,00	12,00	11,79
ANESTHESIE REANIMATION	1,00	1,00	0,00	0,00	5,00	5,00	0,00	0,00	0,00	0,00	6,00	6,00
CHIR CARD VASC THORACI	1,00	1,00	0,00	0,00	0,61	0,00	0,00	0,00	0,00	0,00	1,61	1,00
CHIR PLASTIQ GENERALE	1,00	1,00	0,00	0,00	5,00	5,00	0,00	0,00	0,00	0,00	6,00	6,00

REPARTITION DES EFFECTIFS EQUIVALENTS PLEIN TEMPS DU PERSONNEL PROFESSIONNEL
SUIVANT L'UNIVERSITE, L UNITE, LA SOUS-UNITE,
LA CLASSE D'EMPLOI ET L'ANNEE BUDGETAIRE 1980-81/1981-82

UNIVERSITE DE SHERBROOKE

SOUS-UNITE ADMINISTRATIVE UNITE ADMINISTRATIVE	DIR (ENS/RECH) 80-81	81-82	DIR (AUTRE FONCT) 80-81	81-82	PROF/CHERCHEUR 80-81	81-82	AUXIL (ENS/RECH) 80-81	81-82	PROFL EXEC 80-81	81-82	ENSEMBLE 80-81	81-82
CHIRURGIE ORTHOPEDIQUE	1,00	1,00	0,00	0,00	2,62	3,00	0,00	0,00	0,00	0,00	3,62	4,00
NEUROCHIRURGIE	1,00	1,00	0,00	0,00	1,96	3,00	0,00	0,00	0,00	0,00	2,96	4,00
OBSTETRIQ GYNECOLOGIE	2,00	2,00	0,00	0,00	5,44	4,95	0,00	0,00	0,00	0,00	7,44	6,95
OPHTALMOLOGIE	2,00	2,00	0,00	0,00	1,92	2,00	0,00	0,00	0,00	0,00	3,92	4,00
OTO-RHINO-LARYNGOLOGIE	1,00	1,00	0,00	0,00	2,50	3,00	0,00	0,00	0,00	0,00	3,50	4,00
UROLOGIE	1,00	1,00	0,00	0,00	1,00	0,44	0,00	0,00	0,00	0,00	2,00	1,44
ADMIN DE LA FACULTE	0,00	0,00	0,00	0,00	0,00	0,00	0,00	0,00	2,46	2,48	2,46	2,48
MEDECINE DE FAMILLE	1,00	1,00	0,00	0,00	6,83	6,00	0,00	0,00	0,00	0,00	7,83	7,00
SC SANTE COMMUNAUTAIRE	1,00	1,00	0,00	0,00	9,74	7,65	0,00	0,00	0,00	0,00	10,74	8,65
DEPT SC INFIRMIERES	1,00	1,00	0,00	0,00	4,00	4,00	0,00	0,00	0,00	0,00	5,00	5,00
FACULTE DE MEDECINE	28,00	26,96	0,00	0,00	156,05	152,73	0,00	0,00	4,46	4,48	188,51	184,17
PEDAGOGIE	4,00	0,00	0,00	0,00	18,22	0,00	0,00	0,00	0,00	0,00	22,22	0,00
ADMIN DE LA FACULTE	0,00	0,00	0,00	0,00	0,00	0,00	0,00	0,00	1,00	0,00	1,00	0,00
DEPT EDUC SPECIALISEE	2,00	0,00	0,00	0,00	10,76	0,00	0,00	0,00	0,00	0,00	12,76	0,00
DEPT INFOR SCOL & PROF	1,00	0,00	0,00	0,00	5,00	0,00	0,00	0,00	0,00	0,00	6,00	0,00
FACULTE SC EDUCATION	7,00	0,00	0,00	0,00	33,98	0,00	0,00	0,00	1,00	0,00	41,98	0,00
FAC SC APPLIQUEES	0,00	0,00	0,00	0,00	1,00	0,25	0,00	0,00	0,00	0,00	1,00	0,25
GENIE CIVIL	1,00	2,00	0,00	0,00	14,67	14,34	0,00	0,00	0,00	0,00	15,67	16,34
GENIE ELECTRIQUE	3,00	2,00	0,00	0,00	14,25	15,00	0,00	0,00	0,00	0,00	17,25	17,00
GENIE MECANIQUE	2,00	2,00	0,00	0,00	12,65	12,83	0,00	0,00	1,00	1,00	15,65	15,83
ADMIN DE LA FACULTE	0,00	0,00	0,00	0,00	0,00	0,00	0,00	0,00	3,00	3,00	3,00	3,00
GENIE CHIMIQUE	2,00	3,00	0,00	0,00	8,83	9,00	0,00	0,00	0,00	0,00	10,83	12,00
FAC SC APPLIQUEES	8,00	9,00	0,00	0,00	51,40	51,42	0,00	0,00	4,00	4,00	63,40	64,42
BIOLOGIE	1,00	1,00	0,00	0,00	17,49	18,37	0,00	0,00	2,00	2,00	20,49	21,37
CHIMIE	3,00	2,00	0,00	0,00	17,01	16,67	0,00	0,00	2,00	2,00	22,01	20,67
MATHEMATIQUES	2,00	2,00	0,00	0,00	22,63	22,24	0,00	0,00	0,00	0,00	24,63	24,24
PHYSIQUE	2,00	2,00	0,00	0,00	11,83	12,28	0,00	0,00	0,00	0,00	13,83	14,28
ADMIN DE LA FACULTE	0,00	0,00	0,00	0,00	0,00	0,00	0,00	0,00	1,00	1,00	1,00	1,00
FACULTE DES SCIENCES	8,00	7,00	0,00	0,00	68,96	69,56	0,00	0,00	5,00	5,00	81,96	81,56
FACULTE DE THEOLOGIE	3,00	3,00	0,00	0,00	12,09	12,95	0,00	0,00	0,00	0,00	15,09	15,95
FACULTE DE THEOLOGIE	3,00	3,00	0,00	0,00	12,09	12,95	0,00	0,00	0,00	0,00	15,09	15,95
RECTORAT	3,96	4,00	0,00	0,00	0,00	0,00	0,00	0,00	3,94	3,27	7,90	7,27
RECTORAT	3,96	4,00	0,00	0,00	0,00	0,00	0,00	0,00	3,94	3,27	7,90	7,27

REPARTITION DES EFFECTIFS EQUIVALENTS PLEIN TEMPS DU PERSONNEL PROFESSIONNEL
SUIVANT L'UNIVERSITE, L'UNITE, LA SOUS-UNITE,
LA CLASSE D'EMPLOI ET L'ANNEE BUDGETAIRE 1980-81/1981-82

UNIVERSITE DE SHERBROOKE

SOUS-UNITE ADMINISTRATIVE / UNITE ADMINISTRATIVE	DIR (ENS/RECH)		DIR (AUTRE FONCT)		PROF/CHERCHEUR		AUXIL (ENS/RECH)		PROFL EXEC		ENSEMBLE	
	80-81	81-82	80-81	81-82	80-81	81-82	80-81	81-82	80-81	81-82	80-81	81-82
BIBLIOTHEQUE	1,00	0,00	1,00	1,00	0,00	1,00	0,00	0,00	15,69	15,00	17,69	17,00
BUREAU REGISTRAIRE	0,00	0,00	3,00	1,00	0,00	0,00	0,00	0,00	4,00	5,00	7,00	6,00
SERVICE AUDIO-VISUEL	0,00	0,00	1,00	1,00	0,00	0,00	0,00	0,00	3,00	3,00	4,00	4,00
CENTRE DE CALCUL	0,00	0,00	2,00	1,00	0,00	0,00	0,00	0,00	14,00	14,00	16,00	15,00
SERVICE COORDINATION	0,00	0,00	1,00	1,00	0,00	0,00	0,00	0,00	14,29	13,61	15,29	14,61
VIE ETUDIANTE	0,00	0,00	2,00	2,00	0,00	0,00	0,00	0,00	11,00	11,00	13,00	13,00
DIR GEN EDUC PERM	3,00	3,00	0,00	0,00	2,00	1,41	0,00	0,00	7,01	6,00	12,01	10,41
SERVICES ACADEMIQUES	4,00	3,00	10,00	7,00	2,00	2,41	0,00	0,00	68,99	67,61	84,99	80,02
SERVICE DES ACHATS	0,00	0,00	1,00	1,00	0,00	0,00	0,00	0,00	1,00	1,00	2,00	2,00
SERV TERR BATIMENTS	0,00	0,00	1,00	1,00	0,00	0,00	0,00	0,00	5,00	4,00	6,00	5,00
SERVICE DU PERSONNEL	1,00	1,00	0,00	0,00	0,00	0,00	0,00	0,00	4,00	4,00	5,00	5,00
SERV RELATIONS PUBL	0,00	0,00	1,00	1,00	0,00	0,00	0,00	0,00	6,55	6,00	7,55	7,00
TRESORERIE	0,00	0,00	2,00	1,00	0,00	0,00	0,00	0,00	4,00	5,00	6,00	6,00
CENTRE CULTUREL	0,00	0,00	1,00	1,00	0,00	0,00	0,00	0,00	3,96	4,75	4,96	5,75
CENTRE SPORTIF	0,00	0,00	1,00	1,00	0,00	0,00	0,00	0,00	7,00	7,00	8,00	8,00
SERV ADMINISTRATIFS	1,00	1,00	7,00	6,00	0,00	0,00	0,00	0,00	31,51	31,75	39,51	38,75
DEPT KINANTHROPOLOGIE	3,00	3,00	0,00	0,00	13,92	15,75	0,00	0,00	0,00	0,00	16,92	18,75
DEPT EDUC PHYSIQUE	0,00	0,00	0,00	0,00	0,00	0,00	0,00	0,00	1,00	1,00	1,00	1,00
FAC EDUC PHYS ET SPORT	3,00	3,00	0,00	0,00	13,92	15,75	0,00	0,00	1,00	1,00	17,92	19,75
ECOLE DE MUSIQUE	1,00	1,00	0,00	0,00	0,00	0,00	0,00	0,00	0,00	0,00	1,00	1,00
ECOLE DE MUSIQUE	1,00	1,00	0,00	0,00	0,00	0,00	0,00	0,00	0,00	0,00	1,00	1,00
DIRECTION	0,00	0,00	0,00	0,00	0,00	0,00	0,00	0,00	0,00	4,79	0,00	4,79
DEPT EDUCATION SPECIALISEE	0,00	2,00	0,00	0,00	0,00	18,22	0,00	0,00	0,00	0,00	0,00	20,22
DEPT ENSEIG PRE-SCOLAIRE & PRIMAIRE	0,00	2,00	0,00	0,00	0,00	13,34	0,00	0,00	0,00	0,00	0,00	15,34
DEPT INFORMATION SCOLAIRE & PROFESS	0,00	1,00	0,00	0,00	0,00	5,25	0,00	0,00	0,00	0,00	0,00	6,25
DEPT DE PEDAGOGIE	0,00	4,00	0,00	0,00	0,00	20,28	0,00	0,00	0,00	0,00	0,00	24,28
FACULTE D'EDUCATION	0,00	9,00	0,00	0,00	0,00	57,09	0,00	0,00	0,00	4,79	0,00	70,88
TOTAL UNIVERSITE :	101,56	94,70	17,00	13,00	501,81	499,73	0,00	0,00	127,90	127,90	748,27	735,33

UNIVERSITE DE SHERBROOKE

PERSONNEL A PLEIN TEMPS

REPARTITION DES EFFECTIFS EQUIVALENTS PLEIN TEMPS/POURCENTAGES MOYENS
SUIVANT
LA CLASSE D'EMPLOI, L'ANNEE BUDGETAIRE ET LE SEXE

SEXE		CLASSE D'EMPLOI										ENSEMBLE	
		Dir (ens/rech)		Dir (aut fonct)		Prof/cherc		Auxil (ens/rech)		Profl exec			
		1980-1981	1981-1982	1980-1981	1981-1982	1980-1981	1981-1982	1980-1981	1981-1982	1980-1981	1981-1982	1980-1981	1981-1982
MASCULIN	Effectifs équivalents plein temps	95,56	88,70	17,00	13,00	455,58	450,72	-	-	115,17	115,14	683,31	667,56
	o/o Moyen/ensemble	93,89		100,00		90,49		-		90,04		91,05	
FÉMININ	Effectifs équivalents plein temps	6,00	6,00	-	-	46,25	49,02	-	-	12,73	12,75	64,98	67,77
	o/o Moyen/ensemble	6,11		-		9,51		-		9,96		8,95	
ENSEMBLE	Effectifs équivalents plein temps	101,56	94,70	17,00	13,00	501,82	499,74	-	-	127,90	127,89	748,28	735,33
	o/o Moyen/ensemble	100,00		100,00		100,00		-		100,00		100,00	

37-7726-1 8384-847

T/2-1-2

UNIVERSITE DE SHERBROOKE

STATUT D'EMPLOI: PLEIN TEMPS
REPARTITION DES EFFECTIFS EQUIVALENTS PLEIN TEMPS / POURCENTAGES MOYENS
SUIVANT
LA CLASSE D'EMPLOI, L'ANNEE BUDGETAIRE ET LE LIEU DE NAISSANCE (CANADA)

STATISTIQUE / LIEU DE NAISSANCE		CLASSE D'EMPLOI											
		Dir (ens rech)		Dir (aut fonct)		Prof/cherc		Auxil (ens rech)		Prof execution		ENSEMBLE	
		1980-81	1981-82	1980-81	1981-82	1980-81	1981-82	1980-81	1981-82	1980-81	1981-82	1980-81	1981-82
CANADA	EEPT	82.56	71.74	16.00	12.00	358.16	361.01	0.00	0.00	119.90	119.89	576.62	564.64
	%moyen / s-e rep	78.62%		93.33%		71.86%		0.00%		93.74%		76.97%	
AILLEURS	EEPT	19.00	22.96	1.00	1.00	142.83	138.73	0.00	0.00	8.00	8.00	170.83	170.69
	% moyen / s-e rep	21.38%		6.67%		28.14%		0.00%		6.26%		23.03%	
S-E Rep	EEPT	101.56	94.70	17.00	13.00	500.99	499.74	0.00	0.00	127.90	127.89	747.45	735.33
S-E N-REP	EEPT	0.00	0.00	0.00	0.00	0.83	0.00	0.00	0.00	0.00	0.00	0.83	0.00
ENSEMBLE	EEPT	101.56	94.70	17.00	13.00	501.82	499.74	0.00	0.00	127.90	127.89	748.28	735.33

EEPT: effectifs equivalents plein temps
S-E REP: sous-ensemble reponses
S-E N-REP: sous-ensemble non-reponses

T/2-1-4

UNIVERSITE DE SHERBROOKE

STATUT D'EMPLOI: PLEIN TEMPS
REPARTITION DES EFFECTIFS EQUIVALENTS PLEIN TEMPS / POURCENTAGES MOYENS
SUIVANT
LA CLASSE D'EMPLOI, L'ANNEE BUDGETAIRE ET LA CITOYENNETE

STATISTIQUE / CITOYENNETE		CLASSE D'EMPLOI											
		Dir (ens rech)		Dir (aut fonct)		Prof/cherc		Auxil (ens rech)		Prof execution		ENSEMBLE	
		1980-81	1981-82	1980-81	1981-82	1980-81	1981-82	1980-81	1981-82	1980-81	1981-82	1980-81	1981-82
CANADIENNE	EEPT	86.56	75.74	17.00	13.00	410.04	411.67	0.00	0.00	124.90	124.89	638.50	625.30
	%moyen / s-e rep	82.70%		100.00%		82.11%		0.00%		97.65%		85.23%	
AUTRES	EEPT	15.00	18.96	0.00	0.00	90.95	88.07	0.00	0.00	3.00	3.00	108.95	110.03
	% moyen / s-e rep	17.30%		0.00%		17.89%		0.00%		2.35%		14.77%	
S-E Rep	EEPT	101.56	94.70	17.00	13.00	500.99	499.74	0.00	0.00	127.90	127.89	747.45	735.33
S-E N-REP	EEPT	0.00	0.00	0.00	0.00	0.83	0.00	0.00	0.00	0.00	0.00	0.83	0.00
ENSEMBLE	EEPT	101.56	94.70	17.00	13.00	501.82	499.74	0.00	0.00	127.90	127.89	748.28	735.33

EEPT: effectifs equivalents plein temps
S-E REP: sous-ensemble reponses
S-E N-REP: sous-ensemble non-reponses

T/2-1-5

UNIVERSITE DE SHERBROOKE

PERSONNEL A PLEIN TEMPS

REPARTITION DES EFFECTIFS EQUIVALENTS PLEIN TEMPS/POURCENTAGES MOYENS
SUIVANT
LA CLASSE D'EMPLOI, L'ANNEE BUDGETAIRE ET LE DIPLOME

DIPLOME		CLASSE D'EMPLOI										ENSEMBLE	
		Dir (ens/rech)		Dir (aut fonct)		Prof/cherc		Auxil (ens/rech)		Profl exec			
		1980-1981	1981-1982	1980-1981	1981-1982	1980-1981	1981-1982	1980-1981	1981-1982	1980-1981	1981-1982	1980-1981	1981-1982
1er CYCLE	Effectifs équivalents plein temps	17,96	14,99	11,00	8,00	78,23	79,14	-	-	94,92	95,28	202,11	197,41
	o/o Moyen/ensemble	16,79		63,33		15,71		-		74,36		26,93	
2e CYCLE	Effectifs équivalents plein temps	24,60	24,75	5,00	4,00	144,31	132,72	-	-	29,98	29,61	203,89	191,08
	o/o Moyen/ensemble	25,14		30,00		27,66		-		23,30		26,62	
3e CYCLE	Effectifs équivalents plein temps	59,00	54,96	1,00	1,00	279,29	287,88	-	-	3,00	3,00	342,29	346,84
	o/o Moyen/ensemble	58,06		6,67		56,63		-		2,35		46,45	
ENSEMBLE	Effectifs équivalents plein temps	101,56	94,70	17,00	13,00	501,82	499,74	-	-	127,90	127,89	748,28	735,33
	o/o Moyen/ensemble	100,00		100,00		100,00		-		100,00		100,00	

37-7726-4 8384-847

UNIVERSITE DE SHERBROOKE

PROFESSEURS/CHERCHEURS "MEDECINS" A PLEIN TEMPS

REPARTITION DES EFFECTIFS, DES MASSES SALARIALES ET DES REMUNERATIONS MOYENNES (1,0 = $ 1 000,00)
SUIVANT
LE DIPLOME ET L'ANNEE BUDGETAIRE

STATISTIQUE	DIPLOME						ENSEMBLE	
	1er Cycle		2e Cycle		3e Cycle			
	1980-1981	1981-1982	1980-1981	1981-1982	1980-1981	1981-1982	1980-1981	1981-1982
Effectifs équivalents plein temps	48,82	50,60	4,80	3,60	63,86	60,96	117,47	115,16
% Variation 1981-1982/1980-1981	3,66		-24,99		-4,54		-1,97	
Masse salariale	1933,2	2342,8	208,3	188,5	2910,5	3210,9	5052,0	5742,2
% Variation 1981-1982/1980-1981	21,19		-9,51		10,32		13,66	
Rémunération totale moyenne pondérée	39,601	46,298	43,422	52,382	45,578	52,676	43,006	49,864
% Variation 1981-1982/1980-1981	16,91		20,64		15,57		15,95	

37-7726-5 8384-847

T/2-2-0

UNIVERSITE DE SHERBROOKE

PROFESSEURS/CHERCHEURS "MEDECINS" A PLEIN TEMPS

REPARTITION DES EFFECTIFS ENGAGES ET DES REMUNERATIONS ANNUELLES MOYENNES DE BASE/AGES MOYENS* SUIVANT L'ANNEE BUDGETAIRE ET LE DIPLOME

STATISTIQUE	DIPLÔME						ENSEMBLE	
	1er Cycle		2e Cycle		3e Cycle			
	1980-1981	1981-1982	1980-1981	1981-1982	1980-1981	1981-1982	1980-1981	1981-1982
Effectifs engagés	54	54	5	4	69	68	128	126
Rémunération annuelle moyenne de base	39044,61	45658,13	42789,20	51025,00	44824,35	51874,18	42306,52	49183,20
Âge moyen	38,67	39,59	41,80	42,00	43,86	44,60	41,59	42,37

(*) Pour 1980-1981: Âge moyen au 1er juin 1981
Pour 1981-1982: Âge moyen au 1er juin 1982

37-7726-6   8384-847

UNIVERSITE SHERBROOKE

PROFESSEURS/CHERCHEURS "MEDECINS" A PLEIN TEMPS

REPARTITION DES EFFECTIFS EQUIVALENTS PLEIN TEMPS/POURCENTAGES MOYENS
SUIVANT
LE DIPLOME, L'ANNEE BUDGETAIRE ET LE SEXE

SEXE		DIPLOME						ENSEMBLE	
		1er Cycle		2e Cycle		3e Cycle			
		1980-1981	1981-1982	1980-1981	1981-1982	1980-1981	1981-1982	1980-1981	1981-1982
MASCULIN	Effectifs équivalents plein temps	43,32	45,10	4,80	3,60	60,12	55,24	108,24	103,94
	o/o Moyen/ensemble	88,94		100,00		92,43		91,21	
FÉMININ	Effectifs équivalents plein temps	5,50	5,50	-	-	3,73	5,72	9,23	11,22
	o/o Moyen/ensemble	11,06		-		7,57		8,79	
ENSEMBLE	Effectifs équivalents plein temps	48,82	50,60	4,80	3,60	63,86	60,96	117,47	115,16
	o/o Moyen/ensemble	100,00		100,00		100,00		100,00	

37-7726-7 8364-847

T/2-2-2

UNIVERSITE DE SHERBROOKE

PROFESSEURS/CHERCHEURS "MEDECIN" A PLEIN TEMPS
REPARTITION DES EFFECTIFS EQUIVALENTS PLEIN TEMPS / POURCENTAGES MOYENS
SUIVANT
LE DIPLOME, L'ANNEE BUDGETAIRE ET LE LIEU DE NAISSANCE (CANADA)

STATISTIQUE / LIEU DE NAISSANCE		DIPLOME							
		1er CYCLE		2e CYCLE		3e CYCLE		ENSEMBLE	
		1980-81	1981-82	1980-81	1981-82	1980-81	1981-82	1980-81	1981-82
CANADA	EEPT	27.25	28.89	4.00	3.60	45.51	43.68	76.76	76.17
	%moyen / s-e rep	56.47%		90.48%		71.46%		65.74%	
AILLEURS	EEPT	21.57	21.71	0.80	0.00	18.35	17.27	40.72	38.98
	% moyen / s-e rep	43.53%		9.52%		28.54%		34.26%	
S-E Rep	EEPT	48.82	50.60	4.80	3.60	63.86	60.95	117.48	115.15
S-E N-REP	EEPT	0.00	0.00	0.00	0.00	0.00	0.00	0.00	0.00
ENSEMBLE	EEPT	48.82	50.60	4.80	3.60	63.86	60.95	117.48	115.15

EEPT: effectifs equivalents plein temps
S-E REP: sous-ensemble reponses
S-E N-REP: sous-ensemble non-reponses

T/2-2-4

UNIVERSITE DE SHERBROOKE

PROFESSEURS/CHERCHEURS "MEDECIN" A PLEIN TEMPS
REPARTITION DES EFFECTIFS EQUIVALENTS PLEIN TEMPS / POURCENTAGES MOYENS
SUIVANT
LE DIPLOME, L'ANNEE BUDGETAIRE ET LA CITOYENNETE

STATISTIQUE / CITOYENNETE		DIPLOME							
		1er CYCLE		2e CYCLE		3e CYCLE		ENSEMBLE	
		1980-81	1981-82	1980-81	1981-82	1980-81	1981-82	1980-81	1981-82
CANADIENNE	EEPT	33.99	35.89	4.00	3.60	56.36	52.19	94.35	91.68
	%moyen / s-e rep	70.29%		90.48%		86.98%		79.97%	
AUTRES	EEPT	14.83	14.71	0.80	0.00	7.49	8.76	23.12	23.47
	% moyen / s-e rep	29.71%		9.52%		13.02%		20.03%	
S-E Rep	EEPT	48.82	50.60	4.80	3.60	63.85	60.95	117.47	115.15
S-E N-REP	EEPT	0.00	0.00	0.00	0.00	0.00	0.00	0.00	0.00
ENSEMBLE	EEPT	48.82	50.60	4.80	3.60	63.85	60.95	117.47	115.15

EEPT: effectifs equivalents plein temps
S-E REP: sous-ensemble reponses
S-E N-REP: sous-ensemble non-reponses

T/2-2-5

UNIVERSITE DE SHERBROOKE

PROFESSEURS/CHERCHEURS "MEDECINS" A PLEIN TEMPS

REPARTITION DES EFFECTIFS, DES MASSES SALARIALES ET DES REMUNERATIONS MOYENNES (1,0 = $ 1 000,00)
SUIVANT
LE SOUS-SECTEUR ET L'ANNEE BUDGETAIRE

STATISTIQUE	SOUS-SECTEUR				ENSEMBLE	
	Plein temps géographique		Non-plein temps géographique			
	1980-1981	1981-1982	1980-1981	1981-1982	1980-1981	1981-1982
Effectifs équivalents plein temps	117,47	115,16	-	-	117,47	115,16
% Variation 1981-1982/1980-1981	-1,97		-		-1,97	
Masse salariale	5052,0	5742,2	-	-	5052,0	5742,2
% Variation 1981-1982/1980-1981	13,66		-		13,66	
Rémunération totale moyenne pondérée	43,006	49,868	-	-	43,006	49,864
% Variation 1981-1982/1980-1981	15,95		-		15,95	

T/2-3-0

37-7726-10 8384-847

UNIVERSITE DE SHERBROOKE

PROFESSEURS/CHERCHEURS "MEDECINS" A PLEIN TEMPS

REPARTITION DES EFFECTIFS ENGAGES ET DES REMUNERATIONS ANNUELLES MOYENNES DE BASE/AGES MOYENS*
SUIVANT
L'ANNEE BUDGETAIRE ET LE SOUS-SECTEUR

STATISTIQUE	SOUS-SECTEUR				ENSEMBLE	
	Plein temps géographique		Non-plein temps géographique			
	1980-1981	1981-1982	1980-1981	1981-1982	1980-1981	1981-1982
Effectifs engagés	128	126	-	-	128	126
Rémunération annuelle moyenne de base	42306,52	49183,20	-	-	42306,52	49183,20
Âge moyen	41,59	42,37	-	-	41,59	42,37

(*) Pour 1980-1981: Âge moyen au 1er juin 1981
Pour 1981-1982: Âge moyen au 1er juin 1982

37-7726-11 8384-847

UNIVERSITE SHERBROOKE

PROFESSEURS/CHERCHEURS "MEDECINS" A PLEIN TEMPS

REPARTITION DES EFFECTIFS EQUIVALENTS PLEIN TEMPS/POURCENTAGES MOYENS
SUIVANT
LE SOUS-SECTEUR, L'ANNEE BUDGETAIRE ET LE SEXE

SEXE		SOUS-SECTEUR				ENSEMBLE	
		Plein temps géographique		Non-plein temps géographique			
		1980-1981	1981-1982	1980-1981	1981-1982	1980-1981	1981-1982
MASCULIN	Effectifs équivalents plein temps	108,24	103,94	-	-	108,24	103,94
	o/o Moyen/ensemble	91,21		-		91,21	
FÉMININ	Effectifs équivalents plein temps	9,23	11,22	-	-	9,23	11,22
	o/o Moyen/ensemble	8,79		-		8,79	
ENSEMBLE	Effectifs équivalents plein temps	117,47	115,16	-	-	117,47	115,16
	o/o Moyen/ensemble	100,00		-		100,00	

T/2-3-2

37-7726-12 8994-047

- 282 -

UNIVERSITE DE SHERBROOKE

PROFESSEURS/CHERCHEURS "MEDECIN" A PLEIN TEMPS
REPARTITION DES EFFECTIFS EQUIVALENTS PLEIN TEMPS / POURCENTAGES MOYENS
SUIVANT
LE SOUS-SECTEUR , L'ANNEE BUDGETAIRE ET LE LIEU DE NAISSANCE (CANADA)

STATISTIQUE / LIEU DE NAISSANCE		SOUS-SECTEUR P.T.G. 1980-81	P.T.G. 1981-82	NON P.T.G. 1980-81	NON P.T.G. 1981-82	ENSEMBLE 1980-81	ENSEMBLE 1981-82
CANADA	EEPT	76.75	76.17	0.00	0.00	76.75	76.17
	%moyen / s-e rep	65.74%		0.00%		65.74%	
AILLEURS	EEPT	40.72	38.98	0.00	0.00	40.72	38.98
	% moyen / s-e rep	34.26%		0.00%		34.26%	
S-E Rep	EEPT	117.47	115.15	0.00	0.00	117.47	115.15
S-E N-REP	EEPT	0.00	0.00	0.00	0.00	0.00	0.00
ENSEMBLE	EEPT	117.47	115.15	0.00	0.00	117.47	115.15

EEPT: effectifs equivalents plein temps
S-E REP: sous-ensemble reponses
S-E N-REP: sous-ensemble non-reponses

T/2-3-4

UNIVERSITE DE SHERBROOKE

PROFESSEURS/CHERCHEURS "MEDECIN" A PLEIN TEMPS
REPARTITION DES EFFECTIFS EQUIVALENTS PLEIN TEMPS / POURCENTAGES MOYENS
SUIVANT
LE SOUS-SECTEUR , L'ANNEE BUDGETAIRE ET LA CITOYENNETE

STATISTIQUE / CYTOYENNETE		SOUS-SECTEUR					
		P.T.G.		NON P.T.G.		ENSEMBLE	
		1980-81	1981-82	1980-81	1981-82	1980-81	1981-82
CANADIENNE	EEPT	94.35	91.68	0.00	0.00	94.35	91.68
	%moyen / s-e rep	79.97%		0.00%		79.97%	
AUTRES	EEPT	23.12	23.48	0.00	0.00	23.12	23.48
	% moyen / s-e rep	20.03%		0.00%		20.03%	
S-E Rep	EEPT	117.47	115.16	0.00	0.00	117.47	115.16
S-E N-REP	EEPT	0.00	0.00	0.00	0.00	0.00	0.00
ENSEMBLE	EEPT	117.47	115.16	0.00	0.00	117.47	115.16

EEPT: effectifs equivalents plein temps
S-E REP: sous-ensemble reponses
S-E N-REP: sous-ensemble non-reponses

T/2-3-5

UNIVERSITE DE SHERBROOKE

PROFESSEURS/CHERCHEURS "MEDECINS" A PLEIN TEMPS

REPARTITION DES EFFECTIFS, DES MASSES SALARIALES ET DES REMUNERATIONS MOYENNES (1,0 = $ 1 000,00)
SUIVANT
LE RANG ACADEMIQUE ET L'ANNEE BUDGETAIRE

STATISTIQUE	RANG ACADEMIQUE								ENSEMBLE	
	Rang 1– Chargé ens.		Rang 2– Adjoint		Rang 3– Agrégé		Rang 4– Titulaire			
	1980-1981	1981-1982	1980-1981	1981-1982	1980-1981	1981-1982	1980-1981	1981-1982	1980-1981	1981-1982
Effectifs équivalents plein temps	2,73	1,00	41,73	34,98	45,49	50,04	27,53	29,14	117,47	115,16
% Variation 1981-1982/1980-1981	-63,35		-16,16		10,00		5,85		-1,97	
Masse salariale	77,2	33,6	1478,9	1430,1	2003,1	2473,9	1492,7	1804,7	5052,0	5742,2
% Variation 1981-1982/1980-1981	-56,53		-3,30		23,50		20,90		13,66	
Rémunération totale moyenne pondérée	28,298	33,569	35,441	40,879	44,037	49,440	54,230	61,939	43,006	49,864
% Variation 1981-1982/1980-1981	18,63		15,34		12,27		14,22		15,95	

37-7726-15 8384-847

T/2-4-0

UNIVERSITE DE SHERBROOKE

PROFESSEURS/CHERCHEURS "MEDECINS" A PLEIN TEMPS

REPARTITION DES EFFECTIFS ENGAGES ET DES REMUNERATIONS ANNUELLES MOYENNES DE BASE/AGES MOYENS*
SUIVANT
L'ANNEE BUDGETAIRE ET LE RANG ACADEMIQUE

STATISTIQUE	RANG ACADÉMIQUE								ENSEMBLE	
	Rang 1 – Chargé ens.		Rang 2 – Adjoint		Rang 3 – Agrégé		Rang 4 – Titulaire			
	1980-1981	1981-1982	1980-1981	1981-1982	1980-1981	1981-1982	1980-1981	1981-1982	1980-1981	1981-1982
Effectifs engagés	3	1	47	40	50	54	28	31	128	126
Rémunération annuelle moyenne de base	28114,00	33569,00	35171,57	40721,73	43556,36	49072,28	53571,82	60798,13	42306,52	49183,20
Âge moyen	35,33	42,00	34,98	35,75	43,18	42,30	50,50	51,06	41,59	42,37

(*) Pour 1980-1981: Âge moyen au 1er juin 1981
Pour 1981-1982: Âge moyen au 1er juin 1982

37-7726-16 8384-847

UNIVERSITE SHERBROOKE

PROFESSEURS/CHERCHEURS "MEDECINS" A PLEIN TEMPS

REPARTITION DES EFFECTIFS EQUIVALENTS PLEIN TEMPS/POURCENTAGES MOYENS
SUIVANT
LE RANG ACADEMIQUE, L'ANNEE BUDGETAIRE ET LE SEXE

SEXE		RANG ACADEMIQUE								ENSEMBLE	
		Rang 1– Chargé ens.		Rang 2– Adjoint		Rang 3– Agrégé		Rang 4– Titulaire			
		1980-1981	1981-1982	1980-1981	1981-1982	1980-1981	1981-1982	1980-1981	1981-1982	1980-1981	1981-1982
MASCULIN	Effectifs équivalents plein temps	1,73	-	36,60	29,07	42,38	47,74	27,53	27,14	108,24	103,94
	o/o Moyen/ensemble	46,36		85,60		94,34		96,47		91,21	
FÉMININ	Effectifs équivalents plein temps	1,00	1,00	5,13	5,92	3,10	2,30	-	2,00	9,23	11,22
	o/o Moyen/ensemble	53,64		14,40		5,66		3,53		8,79	
ENSEMBLE	Effectifs équivalents plein temps	2,73	1,00	41,73	34,98	45,49	50,04	27,53	29,14	117,47	115,16
	o/o Moyen ensemble	100,00		100,00		100,00		100,00		100,00	

37-7726-17 8384-847

T/2-4-2

UNIVERSITE DE SHERBROOKE

PROFESSEURS/CHERCHEURS "MEDECIN" A PLEIN TEMPS
REPARTITION DES EFFECTIFS EQUIVALENTS PLEIN TEMPS / POURCENTAGES MOYENS
SUIVANT
LE RANG ACADEMIQUE, L'ANNEE BUDGETAIRE ET LE LIEU DE NAISSANCE (CANADA)

STATISTIQUE / LIEU DE NAISSANCE		RANG ACADEMIQUE									
		R1-CHARGE ENS		R2-ADJOINT		R3-AGREGE		R4-TITULAIRE		ENSEMBLE	
		1980-81	1981-82	1980-81	1981-82	1980-81	1981-82	1980-81	1981-82	1980-81	1981-82
CANADA	EEPT	1.73	0.00	31.40	26.23	28.93	33.81	14.69	16.14	76.75	76.18
	%moyen / s-e rep	46.38%		75.13%		65.68%		54.41%		65.74%	
AILLEURS	EEPT	1.00	1.00	10.33	8.75	16.55	16.23	12.83	13.00	40.71	38.98
	% moyen / s-e rep	53.62%		24.87%		34.32%		45.59%		34.26%	
S-E Rep	EEPT	2.73	1.00	41.73	34.98	45.48	50.04	27.52	29.14	117.46	115.16
S-E N-REP	EEPT	0.00	0.00	0.00	0.00	0.00	0.00	0.00	0.00	0.00	0.00
ENSEMBLE	EEPT	2.73	1.00	41.73	34.98	45.48	50.04	27.52	29.14	117.46	115.16

EEPT: effectifs equivalents plein temps
S-E REP: sous-ensemble reponses
S-E N-REP: sous-ensemble non-reponses

T/2-4-4

UNIVERSITE DE SHERBROOKE

PROFESSEURS/CHERCHEURS "MEDECIN" A PLEIN TEMPS
REPARTITION DES EFFECTIFS EQUIVALENTS PLEIN TEMPS / POURCENTAGES MOYENS
SUIVANT
LE RANG ACADEMIQUE, L'ANNEE BUDGETAIRE ET LA CITOYENNETE

STATISTIQUE / CITOYENNETE		RANG ACADEMIQUE									
		R1-CHARGE ENS		R2-ADJOINT		R3-AGREGE		R4-TITULAIRE		ENSEMBLE	
		1980-81	1981-82	1980-81	1981-82	1980-81	1981-82	1980-81	1981-82	1980-81	1981-82
CANADIENNE	EEPT	1.73	0.00	37.77	30.35	36.16	41.19	18.69	20.14	94.35	91.68
	%moyen / s-e rep	46.38%		88.80%		80.97%		68.53%		79.97%	
AUTRES	EEPT	1.00	1.00	3.96	4.63	9.33	8.85	8.83	9.00	23.12	23.48
	% moyen / s-e rep	53.62%		11.20%		19.03%		31.47%		20.03%	
S-E Rep	EEPT	2.73	1.00	41.73	34.98	45.49	50.04	27.52	29.14	117.47	115.16
S-E N-REP	EEPT	0.00	0.00	0.00	0.00	0.00	0.00	0.00	0.00	0.00	0.00
ENSEMBLE	EEPT	2.73	1.00	41.73	34.98	45.49	50.04	27.52	29.14	117.47	115.16

EEPT: effectifs equivalents plein temps
S-E REP: sous-ensemble reponses
S-E N-REP: sous-ensemble non-reponses

T/2-4-5

UNIVERSITE DE SHERBROOKE

PROFESSEURS/CHERCHEURS "NON-MEDECINS" A PLEIN TEMPS

REPARTITION DES EFFECTIFS, DES MASSES SALARIALES ET DES REMUNERATIONS MOYENNES (1,0 = $ 1 000,00)
SUIVANT
LE DIPLOME ET L'ANNEE BUDGETAIRE

STATISTIQUE	DIPLOME						ENSEMBLE	
	1er Cycle		2e Cycle		3e Cycle			
	1980-1981	1981-1982	1980-1981	1981-1982	1980-1981	1981-1982	1980-1981	1981-1982
Effectifs équivalents plein temps	29,41	28,54	139,51	129,12	215,43	226,93	384,35	384,58
% Variation 1981-1982/1980-1981	-2,98		-7,45		5,34		0,06	
Masse salariale	1064,6	1209,5	5203,3	5612,4	8731,0	10788,7	14998,9	17610,7
% Variation 1981-1982/1980-1981	13,61		7,86		23,57		17,41	
Rémunération totale moyenne pondérée	36,195	42,384	37,296	43,468	40,528	47,543	39,023	45,792
% Variation 1981-1982/1980-1981	17,10		16,55		17,31		17,34	

37-7726-20 8364-847

T/2-5-0

UNIVERSITE DE SHERBROOKE

PROFESSEURS/CHERCHEURS "NON-MEDECINS" A PLEIN TEMPS

REPARTITION DES EFFECTIFS ENGAGES ET DES REMUNERATIONS ANNUELLES MOYENNES DE BASE/AGES MOYENS*
SUIVANT
L'ANNEE BUDGETAIRE ET LE DIPLOME

STATISTIQUE	DIPLÔME						ENSEMBLE	
	1er Cycle		2e Cycle		3e Cycle			
	1980-1981	1981-1982	1980-1981	1981-1982	1980-1981	1981-1982	1980-1981	1981-1982
Effectifs engagés	30	31	148	141	231	245	409	417
Rémunération annuelle moyenne de base	33537,33	39799,16	34749,66	40472,01	38816,16	45732,34	36957,47	43512,59
Âge moyen	41,37	42,52	41,13	41,96	41,36	42,47	41,28	42,30

(*) Pour 1980-1981: Âge moyen au 1er juin 1981
Pour 1981-1982: Âge moyen au 1er juin 1982

37-7726-21 8384-847

UNIVERSITE SHERBROOKE

PROFESSEURS/CHERCHEURS "NON-MEDECINS" A PLEIN TEMPS

REPARTITION DES EFFECTIFS EQUIVALENTS PLEIN TEMPS/POURCENTAGES MOYENS
SUIVANT
LE DIPLOME, L'ANNEE BUDGETAIRE ET LE SEXE

SEXE		DIPLOME						ENSEMBLE	
		1er Cycle		2e Cycle		3e Cycle			
		1980-1981	1981-1982	1980-1981	1981-1982	1980-1981	1981-1982	1980-1981	1981-1982
MASCULIN	Effectifs équivalents plein temps	25,41	25,77	115,66	107,13	206,27	213,88	347,34	346,78
	o/o Moyen/ensemble	88,32		82,94		94,98		90,27	
FÉMININ	Effectifs équivalents plein temps	4,00	2,77	23,85	21,99	9,16	13,04	37,01	37,80
	o/o Moyen/ensemble	11,68		17,06		5,02		9,73	
ENSEMBLE	Effectifs équivalents plein temps	29,41	28,54	139,51	129,12	215,43	226,93	384,35	384,58
	o/o Moyen ensemble	100,00		100,00		100,00		100,00	

37-7726-22 8384-847

UNIVERSITE DE SHERBROOKE

PROFESSEURS/CHERCHEURS "NON MEDECIN" A PLEIN TEMPS
REPARTITION DES EFFECTIFS EQUIVALENTS PLEIN TEMPS / POURCENTAGES MOYENS
SUIVANT
LE DIPLOME, L'ANNEE BUDGETAIRE ET LE LIEU DE NAISSANCE (CANADA)

STATISTIQUE / LIEU DE NAISSANCE		DIPLOME							
		1er CYCLE		2e CYCLE		3e CYCLE		ENSEMBLE	
		1980-81	1981-82	1980-81	1981-82	1980-81	1981-82	1980-81	1981-82
CANADA	EEPT	25.00	23.31	112.34	103.66	144.07	157.87	281.41	284.84
	%moyen / s-e rep	83.36%		80.66%		68.26%		73.72%	
AILLEURS	EEPT	4.41	5.23	26.34	25.46	71.36	69.05	102.11	99.74
	% moyen / s-e rep	16.64%		19.34%		31.74%		26.28%	
S-E Rep	EEPT	29.41	28.54	138.68	129.12	215.43	226.92	383.52	384.58
S-E N-REP	EEPT	0.00	0.00	0.83	0.00	0.00	0.00	0.83	0.00
ENSEMBLE	EEPT	29.41	28.54	139.51	129.12	215.43	226.92	384.35	384.58

EEPT: effectifs equivalents plein temps
S-E REP: sous-ensemble reponses
S-E N-REP: sous-ensemble non-reponses

T/2-5-4

UNIVERSITE DE SHERBROOKE

PROFESSEURS/CHERCHEURS "NON MEDECIN" A PLEIN TEMPS
REPARTITION DES EFFECTIFS EQUIVALENTS PLEIN TEMPS / POURCENTAGES MOYENS
SUIVANT
LE DIPLOME, L'ANNEE BUDGETAIRE ET LA CITOYENNETE

STATISTIQUE / CITOYENNETE		DIPLOME 1er CYCLE 1980-81	1er CYCLE 1981-82	2e CYCLE 1980-81	2e CYCLE 1981-82	3e CYCLE 1980-81	3e CYCLE 1981-82	ENSEMBLE 1980-81	ENSEMBLE 1981-82
CANADIENNE	EEPT	27.00	25.54	122.18	113.66	166.51	180.79	315.69	319.99
	%moyen / s-e rep	90.66%		88.07%		78.51%		82.76%	
AUTRES	EEPT	2.41	3.00	16.50	15.46	48.92	46.13	67.83	64.59
	% moyen / s-e rep	9.34%		11.93%		21.49%		17.24%	
S-E Rep	EEPT	29.41	28.54	138.68	129.12	215.43	226.92	383.52	384.58
S-E N-REP	EEPT	0.00	0.00	0.83	0.00	0.00	0.00	0.83	0.00
ENSEMBLE	EEPT	29.41	28.54	139.51	129.12	215.43	226.92	384.35	384.58

EEPT: effectifs equivalents plein temps
S-E REP: sous-ensemble reponses
S-E N-REP: sous-ensemble non-reponses

T/2-5-5

UNIVERSITE DE SHERBROOKE

PROFESSEURS / CHERCHEURS « NON-MÉDECINS » À PLEIN TEMPS

Répartition des effectifs engagés et des rémunérations annuelles moyennes de base / âge moyen*
suivant
l'année budgétaire et le sous-secteur

STATISTIQUE	SOUS-SECTEUR											
	Art dentaire		Architecture, urbanisme		Biochimie (non-médecins)		Sciences biologiques		Chimie et génie chimique		Droit	
	1980-1981	1981-1982	1980-1981	1981-1982	1980-1981	1981-1982	1980-1981	1981-1982	1980-1981	1981-1982	1980-1981	1981-1982
Effectifs engagés	-	-	-	-	7	7	29	28	27	27	23	24
Rémunération annuelle moyenne de base	-	-	-	-	40627,14	47252,29	36929,31	43819,00	40076,74	46785,04	39406,61	44356,13
Âge moyen	-	-	-	-	44,57	45,57	40,76	41,36	42,11	43,56	38,87	39,88

(*) Pour 1980-1981: Âge moyen au 1er juin 1981
Pour 1981-1982: Âge moyen au 1er juin 1982

37-7726-25 8384-847

T/2-6-1

UNIVERSITE DE SHERBROOKE

PROFESSEURS / CHERCHEURS « NON-MÉDECINS » À PLEIN TEMPS

Répartition des effectifs engagés et des rémunérations annuelles moyennes de base / âge moyen*
suivant
l'année budgétaire et le sous-secteur

STATISTIQUE	SOUS-SECTEUR											
	Économique		Éduc. physique et sport.		Génie civil, mécan. et élect.		Génie (autres)		Géographie		Lettres, histoire et phil.	
	1980-1981	1981-1982	1980-1981	1981-1982	1980-1981	1981-1982	1980-1981	1981-1982	1980-1981	1981-1982	1980-1981	1981-1982
Effectifs engagés	9	9	14	17	48	46	-	-	12	12	38	42
Rémunération annuelle moyenne de base	33834,44	39524,78	32393,36	40280,41	40468,08	48314,09	-	-	36993,33	43847,33	38938,63	45258,14
Âge moyen	39,44	36,44	35,71	37,76	40,54	42,15	-	-	44,00	45,08	45,26	45,55

(*) Pour 1980-1981: Âge moyen au 1er juin 1981
Pour 1981-1982: Âge moyen au 1er juin 1982

37-7726-26 8384-847

T/2-6-1

UNIVERSITE DE SHERBROOKE

PROFESSEURS/CHERCHEURS « NON-MÉDECINS » À PLEIN TEMPS

Répartition des effectifs engagés et des rémunérations annuelles moyennes de base / âge moyen*
suivant
l'année budgétaire et le sous-secteur

STATISTIQUE	SOUS-SECTEUR											
	Mathématiques et informatique		Musique		Nursing		Physique et génie physique		Psychologie		Sciences administratives	
	1980-1981	1981-1982	1980-1981	1981-1982	1980-1981	1981-1982	1980-1981	1981-1982	1980-1981	1981-1982	1980-1981	1981-1982
Effectifs engagés	25	24	-	-	4	4	16	16	11	12	33	35
Rémunération annuelle moyenne de base	36641,28	43984,42	-	-	31991,50	37480,50	38007,69	44452,13	34486,27	40702,67	35821,58	41794,20
Âge moyen	39,56	41,25	-	-	36,00	37,00	40,94	41,94	39,64	40,83	38,12	38,60

(*) Pour 1980-1981: Âge moyen au 1er juin 1981
Pour 1981-1982: Âge moyen au 1er juin 1982

37-7726-27 8384-847

T/2-6-1

UNIVERSITE DE SHERBROOKE

PROFESSEURS / CHERCHEURS « NON-MÉDECINS » À PLEIN TEMPS

Répartition des effectifs engagés et des rémunérations annuelles moyennes de base / âge moyen*
suivant
l'année budgétaire et le sous-secteur

STATISTIQUE	SOUS-SECTEUR											
	Sciences de l'éducation		Sciences religieuses		Sciences sociales et politiques		Autres				Ensemble	
	1980-1981	1981-1982	1980-1981	1981-1982	1980-1981	1981-1982	1980-1981	1981-1982			1980-1981	1981-1982
Effectifs engagés	65	67	14	15	16	14	18	18			409	417
Rémunération annuelle moyenne de base	33372,05	40474,46	38700,00	43752,13	33673,94	38346,29	38023,28	44246,22			36957,47	43512,59
Âge moyen	42,78	44,69	45,07	45,53	39,56	39,36	43,39	43,89			41,28	42,30

(*) Pour 1980-1981: Âge moyen au 1er juin 1981
Pour 1981-1982: Âge moyen au 1er juin 1982

37-7726-26 8364-847

T/2-6-1

UNIVERSITE DE SHERBROOKE

PROFESSEURS / CHERCHEURS « NON-MÉDECINS » À PLEIN TEMPS

Répartition des effectifs équivalents plein temps / pourcentages moyens suivant le sous-secteur, l'année budgétaire et le sexe

SEXE		SOUS-SECTEUR											
		Art dentaire		Architecture, urbanisme		Biochimie (non-médecins)		Sciences biologiques		Chimie et génie chimique		Droit	
		1980-1981	1981-1982	1980-1981	1981-1982	1980-1981	1981-1982	1980-1981	1981-1982	1980-1981	1981-1982	1980-1981	1981-1982
MASCULIN	Effectifs équivalents plein temps	-	-	-	-	6,00	6,00	26,49	27,16	25,84	25,67	21,99	22,30
	% Moyen / ensemble	-		-		85,71		100,00		100,00		98,29	
FÉMININ	Effectifs équivalents plein temps	-	-	-	-	1,00	1,00	-	-	-	-	0,0	0,77
	% Moyen / ensemble	-		-		14,29		-		-		1,71	
ENSEMBLE	Effectifs équivalents plein temps	-	-	-	-	7,00	7,00	26,49	27,16	25,84	25,67	21,99	23,07
	% Moyen / ensemble	-		-		100,00		100,00		100,00		100,00	

T/2-8-2

37-7726-29 8384-847

UNIVERSITE DE SHERBROOKE

PROFESSEURS / CHERCHEURS « NON-MÉDECINS » À PLEIN TEMPS

Répartition des effectifs équivalents plein temps / pourcentages moyens
suivant
le sous-secteur, l'année budgétaire et le sexe

SEXE		SOUS-SECTEUR											
		Économique		Éduc. physique et sport.		Génie civil, mécan. et élect.		Génie (autres)		Géographie		Lettres, histoire et phil.	
		1980-1981	1981-1982	1980-1981	1981-1982	1980-1981	1981-1982	1980-1981	1981-1982	1980-1981	1981-1982	1980-1981	1981-1982
MASCULIN	Effectifs équivalents plein temps	8,92	5,71	10,92	12,75	42,58	42,42	-	-	11,92	12,00	35,53	35,92
	% Moyen / ensemble	94,56		79,77		100,00		-		100,00		93,71	
FÉMININ	Effectifs équivalents plein temps	0,0	0,84	3,00	3,00	-	-	-	-	-	-	1,00	3,79
	% Moyen / ensemble	5,44		20,23		-		-		-		6,29	
ENSEMBLE	Effectifs équivalents plein temps	8,92	6,55	13,92	15,75	42,58	42,42	-	-	11,92	12,00	36,53	39,71
	% Moyen / ensemble	100,00		100,00		100,00		-		100,00		100,00	

T/2-6-2

UNIVERSITE DE SHERBROOKE

PROFESSEURS / CHERCHEURS « NON-MÉDECINS » À PLEIN TEMPS

Répartition des effectifs équivalents plein temps / pourcentages moyens suivant le sous-secteur, l'année budgétaire et le sexe

SEXE		SOUS-SECTEUR											
		Mathématiques et informatique		Musique		Nursing		Physique et génie physique		Psychologie		Sciences administratives	
		1980-1981	1981-1982	1980-1981	1981-1982	1980-1981	1981-1982	1980-1981	1981-1982	1980-1981	1981-1982	1980-1981	1981-1982
MASCULIN	Effectifs équivalents plein temps	21,63	21,98	-	-	1,00	1,00	13,83	14,28	8,40	10,00	30,32	32,16
	% Moyen / ensemble	97,17		-		25,00		93,36		85,64		100,00	
FÉMININ	Effectifs équivalents plein temps	1,00	0,27	-	-	3,00	3,00	1,00	1,00	2,00	1,08	-	-
	% Moyen / ensemble	2,83		-		75,00		6,64		14,36		-	
ENSEMBLE	Effectifs équivalents plein temps	22,63	22,24	-	-	4,00	4,00	14,83	15,28	10,40	11,08	30,32	32,16
	% Moyen / ensemble	100,00		-		100,00		100,00		100,00		100,00	

T/2-6-2

UNIVERSITE DE SHERBROOKE

PROFESSEURS / CHERCHEURS « NON-MÉDECINS » À PLEIN TEMPS

Répartition des effectifs équivalents plein temps / pourcentages moyens suivant le sous-secteur, l'année budgétaire et le sexe

SEXE		SOUS-SECTEUR: Sciences de l'éducation 1980-1981	Sciences de l'éducation 1981-1982	Sciences religieuses 1980-1981	Sciences religieuses 1981-1982	Sciences sociales et politiques 1980-1981	Sciences sociales et politiques 1981-1982	Autres 1980-1981	Autres 1981-1982			Ensemble 1980-1981	Ensemble 1981-1982
MASCULIN	Effectifs équivalents plein temps	43,47	41,57	10,59	11,42	11,00	8,25	16,92	16,20			347,34	346,78
	% Moyen / ensemble	71,82		87,90		65,81		95,21				90,27	
FÉMININ	Effectifs équivalents plein temps	17,85	15,51	1,50	1,53	5,00	5,00	0,67	1,00			37,01	37,80
	% Moyen / ensemble	28,18		12,10		34,19		4,79				9,73	
ENSEMBLE	Effectifs équivalents plein temps	61,32	57,09	12,09	12,95	16,00	13,25	17,58	17,20			384,35	384,58
	% Moyen / ensemble	100,00		100,00		100,00		100,00				100,00	

37-7726-32 8384-847

T/2-6-2

UNIVERSITE DE SHERBROOKE

PROFESSEURS/CHERCHEURS "NON-MEDECINS A PLEIN TEMPS

REPARTITION DES EFFECTIFS, DES MASSES SALARIALES ET DES REMUNERATIONS MOYENNES (1,0 = $ 1 000,00)
SUIVANT
LE RANG ACADEMIQUE ET L'ANNEE BUDGETAIRE

STATISTIQUE	RANG ACADEMIQUE								ENSEMBLE	
	Rang 1– Chargé ens.		Rang 2– Adjoint		Rang 3– Agrégé		Rang 4– Titulaire			
	1980-1981	1981-1982	1980-1981	1981-1982	1980-1981	1981-1982	1980-1981	1981-1982	1980-1981	1981-1982
Effectifs équivalents plein temps	11,07	4,61	141,97	121,03	135,91	143,89	95,41	115,05	384,35	384,58
% Variation 1981-1982/1980-1981	-58,33		-14,75		5,87		20,58		0,06	
Masse salariale	303,7	130,9	4673,8	4585,4	5492,0	6593,4	4529,3	6301,0	14998,9	17610,7
% Variation 1981-1982/1980-1981	-56,90		-1,89		20,06		39,12		17,41	
Rémunération totale moyenne pondérée	27,449	28,391	32,921	37,886	40,410	45,823	47,471	54,768	39,023	45,792
% Variation 1981-1982/1980-1981	3,43		15,08		13,39		15,37		17,34	

37-7726-33 8384-847

T/2-7-0

UNIVERSITE DE SHERBROOKE

PROFESSEURS/CHERCHEURS "NON-MEDECINS" A PLEIN TEMPS

REPARTITION DES EFFECTIFS ENGAGES ET DES REMUNERATIONS ANNUELLES MOYENNES DE BASE/AGES MOYENS*
SUIVANT
L'ANNEE BUDGETAIRE ET LE RANG ACADEMIQUE

STATISTIQUE	RANG ACADÉMIQUE								ENSEMBLE	
	Rang 1 – Chargé ens.		Rang 2 – Adjoint		Rang 3 – Agrégé		Rang 4 – Titulaire			
	1980-1981	1981-1982	1980-1981	1981-1982	1980-1981	1981-1982	1980-1981	1981-1982	1980-1981	1981-1982
Effectifs engagés	13	5	149	131	144	153	103	128	409	417
Rémunération annuelle moyenne de base	24216,69	27757,20	31031,68	35656,74	38117,23	43604,14	45516,36	52058,59	36957,47	43512,59
Âge moyen	32,69	32,80	36,74	37,85	41,74	41,78	48,26	47,86	41,28	42,30

(*) Pour 1980-1981: Âge moyen au 1er juin 1981
Pour 1981-1982: Âge moyen au 1er juin 1982

37-7726-34 8384-847

UNIVERSITE SHERBROOKE

PROFESSEURS/CHERCHEURS "NON-MEDECINS" A PLEIN TEMPS

REPARTITION DES EFFECTIFS EQUIVALENTS PLEIN TEMPS/POURCENTAGES MOYENS
SUIVANT
LE RANG ACADEMIQUE, L'ANNEE BUDGETAIRE ET LE SEXE

SEXE		RANG ACADEMIQUE								ENSEMBLE	
		Rang 1– Chargé ens.		Rang 2– Adjoint		Rang 3– Agrégé		Rang 4– Titulaire			
		1980-1981	1981-1982	1980-1981	1981-1982	1980-1981	1981-1982	1980-1981	1981-1982	1980-1981	1981-1982
MASCULIN	Effectifs équivalents plein temps	7,43	2,00	116,09	96,09	129,41	136,31	94,41	112,38	347,34	346,78
	o/o Moyen/ensemble	60,13		80,68		94,97		98,26		90,27	
FÉMININ	Effectifs équivalents plein temps	3,64	2,61	25,88	24,94	6,50	7,58	1,00	2,67	37,01	37,80
	o/o Moyen/ensemble	39,87		19,32		5,03		1,74		9,73	
ENSEMBLE	Effectifs équivalents plein temps	11,07	4,61	141,97	121,03	135,91	143,89	95,41	115,05	384,35	384,58
	o/o Moyen ensemble	100,00		100,00		100,00		100,00		100,00	

37-7726-35 8384-847

T/2-7-2

UNIVERSITE DE SHERBROOKE

PROFESSEURS/CHERCHEURS "NON MEDECIN" A PLEIN TEMPS
REPARTITION DES EFFECTIFS EQUIVALENTS PLEIN TEMPS / POURCENTAGES MOYENS
SUIVANT
LE RANG ACADEMIQUE, L'ANNEE BUDGETAIRE ET LE LIEU DE NAISSANCE (CANADA)

STATISTIQUE / LIEU DE NAISSANCE		RANG ACADEMIQUE: R1-CHARGE ENS 1980-81	R1-CHARGE ENS 1981-82	R2-ADJOINT 1980-81	R2-ADJOINT 1981-82	R3-AGREGE 1980-81	R3-AGREGE 1981-82	R4-TITULAIRE 1980-81	R4-TITULAIRE 1981-82	ENSEMBLE 1980-81	ENSEMBLE 1981-82
CANADA	EEPT	8.66	2.84	98.78	85.44	99.81	105.43	74.16	91.12	281.41	284.83
	%moyen / s-e rep	77.49%		70.05%		73.35%		78.53%		73.72%	
AILLEURS	EEPT	1.57	1.77	43.19	35.59	36.10	38.46	21.25	23.93	102.11	99.75
	% moyen / s-e rep	22.51%		29.95%		26.65%		21.47%		26.28%	
S-E Rep	EEPT	10.23	4.61	141.97	121.03	135.91	143.89	95.41	115.05	383.52	384.58
S-E N-REP	EEPT	0.83	0.00	0.00	0.00	0.00	0.00	0.00	0.00	0.83	0.00
ENSEMBLE	EEPT	11.06	4.61	141.97	121.03	135.91	143.89	95.41	115.05	384.35	384.58

EEPT: effectifs equivalents plein temps
S-E REP: sous-ensemble reponses
S-E N-REP: sous-ensemble non-reponses

T/2-7-4

UNIVERSITE DE SHERBROOKE

PROFESSEURS/CHERCHEURS "NON MEDECIN" A PLEIN TEMPS
REPARTITION DES EFFECTIFS EQUIVALENTS PLEIN TEMPS / POURCENTAGES MOYENS
SUIVANT
LE RANG ACADEMIQUE, L'ANNEE BUDGETAIRE ET LA CITOYENNETE

STATISTIQUE / CITOYENNETE		RANG ACADEMIQUE									
		R1-CHARGE ENS		R2-ADJOINT		R3-AGREGE		R4-TITULAIRE		ENSEMBLE	
		1980-81	1981-82	1980-81	1981-82	1980-81	1981-82	1980-81	1981-82	1980-81	1981-82
CANADIENNE	EEPT	8.66	3.61	114.31	98.48	108.56	115.43	84.16	102.46	315.69	319.98
	%moyen / s-e rep	82.68%		80.91%		80.05%		88.67%		82.76%	
AUTRES	EEPT	1.57	1.00	27.66	22.55	27.35	28.46	11.25	12.59	67.83	64.60
	% moyen / s-e rep	17.32%		19.09%		19.95%		11.33%		17.24%	
S-E Rep	EEPT	10.23	4.61	141.97	121.03	135.91	143.89	95.41	115.05	383.52	384.58
S-E N-REP	EEPT	0.83	0.00	0.00	0.00	0.00	0.00	0.00	0.00	0.83	0.00
ENSEMBLE	EEPT	11.06	4.61	141.97	121.03	135.91	143.89	95.41	115.05	384.35	384.58

EEPT: effectifs equivalents plein temps
S-E REP: sous-ensemble reponses
S-E N-REP: sous-ensemble non-reponses

T/2-7-5

UNIVERSITE DE SHERBROOKE

PROFESSEURS/CHERCHEURS "MEDECINS" A PLEIN TEMPS

REPARTITION DES EFFECTIFS ENGAGES ET DES DIFFERENCES MOYENNES SIMULEES
SUIVANT
L'ANNEE BUDGETAIRE ET LE DIPLOME

STATISTIQUE	DIPLÔME						ENSEMBLE	
	1er Cycle		2e Cycle		3e Cycle			
	1980-1981	1981-1982	1980-1981	1981-1982	1980-1981	1981-1982	1980-1981	1981-1982
Effectifs engagés	54	54	5	4	69	68	128	126
Différence moyenne simulée ($)	-655,27	-868,53	-162,34	1868,44	524,56	579,75	0,0	0,0

37-7726-38 8384-847

T/4-2-12

UNIVERSITE DE SHERBROOKE

PROFESSEURS/CHERCHEURS "MEDECINS" A PLEIN TEMPS

REPARTITION DES EFFECTIFS ENGAGES, DES REMUNERATIONS ANNUELLES MOYENNES DE BASE
DES DIFFERENCES MOYENNES SIMULEES ET DES POURCENTAGES DE VARIATION
SUIVANT
LE DIPLOME

STATISTIQUE	DIPLÔME						ENSEMBLE	
	1er Cycle		2e Cycle		3e Cycle			
	1980-1981	1981-1982	1980-1981	1981-1982	1980-1981	1981-1982	1980-1981	1981-1982
Effectifs engagés	54	54	5	4	69	68	128	126
Rémunération annuelle moyenne de base	39044,61	45658,13	42789,20	51025,00	44824,35	51874,18	42306,52	49183,20
Diff. moy. simulée($) 1981-1982/1980-1981	6657,85		9136,19		7287,97		7063,94	
% Variation 1981-1982/1980-1981	17,05		21,35		16,26		16,70	

37-7726-39 8384-847

I/4-2-13

UNIVERSITE DE SHERBROOKE

PROFESSEURS/CHERCHEURS "MEDECINS" A PLEIN TEMPS

REPARTITION DES EFFECTIFS ENGAGES ET
DES REMUNERATIONS 1980-1981 ANNUELLES DE BASE (ESTIMEES)
SUIVANT
LE DIPLOME ET L'AGE AU 1er JUIN 1981

AGE	DIPLOME 1er Cycle		2e Cycle		3e Cycle		ENSEMBLE	
	Eff.	Rém.	Eff.	Rém.	Eff.	Rém.	Eff.	Rém.
25	0	26870	0	28113	0	21253	0	23809
26	0	27899	0	28242	0	22949	0	25209
27	0	28912	0	28454	0	24604	0	26581
28	0	29907	0	28749	0	26218	0	27924
29	0	30886	0	29126	1	27791	1	29237
30	2	31848	0	29586	2	29322	4	30522
31	5	32792	0	30128	0	30813	5	31778
32	6	33721	0	30753	1	32262	7	33004
33	3	34632	0	31461	3	33670	6	34202
34	2	35526	1	32251	4	35037	7	35371
35	7	36404	1	33123	2	36362	10	36511
36	4	37264	0	34079	1	37647	5	37621
37	3	38108	0	35116	2	38890	5	38703
38	1	38935	0	36237	3	40092	4	39756
39	2	39745	0	37440	6	41252	8	40780
40	0	40538	0	38725	1	42372	1	41775
41	3	41314	0	40093	3	43450	6	42741
42	1	42074	0	41544	3	44487	4	43678
43	1	42816	0	43077	6	45483	7	44586
44	1	43542	0	44692	2	46438	3	45465
45	1	44250	1	46391	4	47352	6	46315
46	3	44942	1	48172	0	48224	4	47136
47	0	45617	0	50035	2	49055	2	47928
48	1	46276	0	51981	3	49845	4	48691
49	1	46917	1	54009	2	50594	4	49425
50	0	47541	0	56120	3	51301	3	50130
51	3	48149	0	58314	4	51968	7	50807
52	2	48740	0	60590	2	52593	4	51454
53	0	49314	0	62949	1	53177	1	52072
54	1	49871	0	65391	0	53720	1	52661
55	1	50411	0	67914	0	54221	1	53221
56	0	50934	0	70521	2	54681	2	53753
57	0	51440	0	73210	1	55101	1	54255
58	0	51930	0	75982	1	55478	1	54728
59	0	52403	C	78836	0	55815	0	55173
60	0	52858	0	81772	1	56111	1	55588
61	0	53297	0	84792	0	56365	0	55974
62	0	53719	0	87894	0	56578	0	56332
63	0	54124	0	91078	1	56750	1	56660
64	0	54513	0	94345	0	56881	0	56960
65	0	54884	0	97695	2	56970	2	57230
ENS	54	39045	5	42789	69	44824	128	42307

T/4-2-15

UNIVERSITE DE SHERBROOKE

PROFESSEURS/CHERCHEURS "MEDECINS" A PLEIN TEMPS

REPARTITION DES EFFECTIFS ENGAGES ET
DES REMUNERATIONS 1981-1982 ANNUELLES DE BASE (ESTIMEES)
SUIVANT
LE DIPLOME ET L'AGE AU 1er JUIN 1982

AGE	DIPLOME						ENSEMBLE	
	1er Cycle		2e Cycle		3e Cycle			
	Eff.	Rém.	Eff.	Rém.	Eff.	Rém.	Eff.	Rém.
25	0	33107	0	54568	0	27177	0	29681
26	0	34145	0	52434	0	28953	0	31161
27	0	35169	0	50516	0	30688	0	32611
28	0	36178	0	48814	1	32380	1	34031
29	0	37174	0	47327	0	34031	0	35422
30	0	38155	0	46057	1	35640	1	36783
31	2	39123	0	45002	2	37207	4	38114
32	5	40076	0	44163	0	38733	5	39416
33	6	41015	0	43540	1	40216	7	40689
34	3	41940	0	43133	3	41658	6	41931
35	2	42851	1	42942	3	43058	6	43144
36	6	43748	1	42967	2	44416	9	44328
37	4	44630	0	43208	1	45732	5	45482
38	4	45499	0	43664	2	47007	6	46606
39	1	46353	0	44337	2	48239	3	47700
40	2	47194	0	45225	6	49430	8	48765
41	0	48020	0	46329	1	50579	1	49801
42	3	48832	0	47650	3	51687	6	50806
43	1	49630	0	49186	3	52752	4	51783
44	2	50413	0	50938	7	53776	9	52729
45	1	51183	0	52905	3	54757	4	53646
46	1	51938	0	55089	4	55697	5	54533
47	3	52680	1	57489	0	56595	4	55391
48	0	53407	0	60104	1	57452	1	56219
49	1	54120	0	62936	2	58266	3	57017
50	0	54819	1	65983	2	59039	3	57786
51	0	55504	0	69246	3	59770	3	58525
52	3	56175	0	72725	4	60459	7	59235
53	2	56831	0	76420	3	61106	5	59915
54	0	57474	0	80331	1	61711	1	60565
55	1	58102	0	84458	0	62275	1	61186
56	1	58717	0	88801	0	62797	1	61777
57	0	59317	0	93359	2	63277	2	62338
58	0	59903	0	98134	1	63715	1	62870
59	0	60475	0	103124	1	64111	1	63372
60	0	61032	0	108330	0	64466	0	63845
61	0	61576	0	113752	0	64778	0	64288
62	0	62105	0	119390	0	65049	0	64701
63	0	62621	0	125244	0	65278	0	65085
64	0	63122	0	131314	1	65465	1	65439
65	0	63609	0	137600	0	65611	0	65764
ENS	54	46504	4	52345	66	52483	124	49922

UNIVERSITE DE SHERBROOKE

PROFESSEURS/CHERCHEURS "MEDECINS" A PLEIN TEMPS

REPARTITION DES EFFECTIFS ENGAGES ET DES DIFFERENCES MOYENNES SIMULEES
SUIVANT
L'ANNEE BUDGETAIRE ET LE SOUS-SECTEUR

STATISTIQUE	SOUS-SECTEUR				ENSEMBLE	
	Plein temps géographique		Non-plein temps géographique			
	1980-1981	1981-1982	1980-1981	1981-1982	1980-1981	1981-1982
Effectifs engagés	128	126	-	-	128	126
Différence moyenne simulée ($)	-0,02	-0,03	-	-	0,0	0,0

37-7726-40 8384-847

T/4-3-7

UNIVERSITE DE SHERBROOKE

PROFESSEURS/CHERCHEURS "MEDECINS" A PLEIN TEMPS

REPARTITION DES EFFECTIFS ENGAGES, DES REMUNERATIONS ANNUELLES MOYENNES DE BASE
DES DIFFERENCES MOYENNES SIMULEES ET DES POURCENTAGES DE VARIATION
SUIVANT
LE SOUS-SECTEUR

STATISTIQUE	SOUS-SECTEUR				ENSEMBLE	
	Plein temps géographique		Non-plein temps géographique			
	1980-1981	1981-1982	1980-1981	1981-1982	1980-1981	1981-1982
Effectifs engagés	128	126	-	-	128	126
Rémunération annuelle moyenne de base	42306,52	49183,20	-	-	42306,52	49183,20
Diff. moy. simulée($) 1981-1982/1980-1981	7063,94		-		7063,94	
% Variation 1981-1982/1980-1981	16,70		-		16,70	

37-7726-41 8364-847

T/4-3-8

UNIVERSITE DE SHERBROOKE

PROFESSEURS/CHERCHEURS "MEDECINS" A PLEIN TEMPS

REPARTITION DES EFFECTIFS ENGAGES ET
DES REMUNERATIONS 1980-1981 ANNUELLES DE BASE (ESTIMEES)
SUIVANT
LE SOUS-SECTEUR ET L'AGE AU 1er JUIN 1981

AGE	SOUS-SECTEUR				ENSEMBLE	
	Plein temps géographique		Non-plein temps géographique			
	Eff.	Rém.	Eff.	Rém.	Eff.	Rém.
25	0	23809	0	0	0	23809
26	0	25209	0	0	0	25209
27	0	26581	0	0	0	26581
28	0	27924	0	0	0	27924
29	1	29237	0	0	1	29237
30	4	30522	0	0	4	30522
31	5	31778	0	0	5	31778
32	7	33004	0	0	7	33004
33	6	34202	0	0	6	34202
34	7	35371	0	0	7	35371
35	10	36511	0	0	10	36511
36	5	37621	0	0	5	37621
37	5	38703	0	0	5	38703
38	4	39756	0	0	4	39756
39	8	40780	0	0	8	40780
40	1	41775	0	0	1	41775
41	6	42741	0	0	6	42741
42	4	43678	0	0	4	43678
43	7	44586	0	0	7	44586
44	3	45465	0	0	3	45465
45	6	46315	0	0	6	46315
46	4	47136	0	0	4	47136
47	2	47928	0	0	2	47928
48	4	48691	0	0	4	48691
49	4	49425	0	0	4	49425
50	3	50130	0	0	3	50130
51	7	50807	0	0	7	50807
52	4	51454	0	0	4	51454
53	1	52072	0	0	1	52072
54	1	52661	0	0	1	52661
55	1	53221	0	0	1	53221
56	2	53753	0	0	2	53753
57	1	54255	0	0	1	54255
58	1	54728	0	0	1	54728
59	0	55173	0	0	0	55173
60	1	55588	0	0	1	55588
61	0	55974	0	0	0	55974
62	0	56332	0	0	0	56332
63	1	56660	0	0	1	56660
64	0	56960	0	0	0	56960
65	2	57230	0	0	2	57230
ENS	128	42307	0	0	128	42307

T/4-3-10

UNIVERSITE DE SHERBROOKE

PROFESSEURS/CHERCHEURS "MEDECINS" A PLEIN TEMPS

REPARTITION DES EFFECTIFS ENGAGES ET
DES REMUNERATIONS 1981-1982 ANNUELLES DE BASE (ESTIMEES)
SUIVANT
LE SOUS-SECTEUR ET L'AGE AU 1er JUIN 1982

AGE	SOUS-SECTEUR				ENSEMBLE	
	Plein temps géographique		Non-plein temps géographique			
	Eff.	Rém.	Eff.	Rém.	Eff.	Rém.
25	0	29681	0	0	0	29681
26	0	31161	0	0	0	31161
27	0	32611	0	0	0	32611
28	1	34031	0	0	1	34031
29	0	35422	0	0	0	35422
30	1	36783	0	0	1	36783
31	4	38114	0	0	4	38114
32	5	39416	0	0	5	39416
33	7	40689	0	0	7	40689
34	6	41931	0	0	6	41931
35	6	43144	0	0	6	43144
36	9	44328	0	0	9	44328
37	5	45482	0	0	5	45482
38	6	46606	0	0	6	46606
39	3	47700	0	0	3	47700
40	8	48765	0	0	8	48765
41	1	49801	0	0	1	49801
42	6	50806	0	0	6	50806
43	4	51783	0	0	4	51783
44	9	52729	0	0	9	52729
45	4	53646	0	0	4	53646
46	5	54533	0	0	5	54533
47	4	55391	0	0	4	55391
48	1	56219	0	0	1	56219
49	3	57017	0	0	3	57017
50	3	57786	0	0	3	57786
51	3	58525	0	0	3	58525
52	7	59235	0	0	7	59235
53	5	59915	0	0	5	59915
54	1	60565	0	0	1	60565
55	1	61186	0	0	1	61186
56	1	61777	0	0	1	61777
57	2	62338	0	0	2	62338
58	1	62870	0	0	1	62870
59	1	63372	0	0	1	63372
60	0	63845	0	0	0	63845
61	0	64288	0	0	0	64288
62	0	64701	0	0	0	64701
63	0	65085	0	0	0	65085
64	1	65439	0	0	1	65439
65	0	65764	0	0	0	65764
ENS	124	49922	0	0	124	49922

UNIVERSITE DE SHERBROOKE

PROFESSEURS/CHERCHEURS "MEDECINS" A PLEIN TEMPS

REPARTITION DES EFFECTIFS ENGAGES ET DES DIFFERENCES MOYENNES SIMULEES
SUIVANT
L'ANNEE BUDGETAIRE ET LE RANG ACADEMIQUE

STATISTIQUE	RANG ACADÉMIQUE								ENSEMBLE	
	Rang 1 – Chargé ens.		Rang 2 – Adjoint		Rang 3 – Agrégé		Rang 4 – Titulaire			
	1980-1981	1981-1982	1980-1981	1981-1982	1980-1981	1981-1982	1980-1981	1981-1982	1980-1981	1981-1982
Effectifs engagés	3	1	47	40	50	54	28	31	128	126
Différence moyenne simulée ($)	-8515,80	-16231,75	-1029,38	-1761,77	-549,68	-410,52	3621,80	3511,84	0,0	0,0

37-7726-42 8364-847

T/4-4-13

UNIVERSITE DE SHERBROOKE

PROFESSEURS/CHERCHEURS "MEDECINS" A PLEIN TEMPS

REPARTITION DES EFFECTIFS ENGAGES, DES REMUNERATIONS ANNUELLES MOYENNES DE BASE
DES DIFFERENCES MOYENNES SIMULEES ET DES POURCENTAGES DE VARIATION
SUIVANT
LE RANG ACADEMIQUE

STATISTIQUE	RANG ACADÉMIQUE								ENSEMBLE	
	Rang 1 – Chargé ens.		Rang 2 – Adjoint		Rang 3 – Agrégé		Rang 4 – Titulaire			
	1980-1981	1981-1982	1980-1981	1981-1982	1980-1981	1981-1982	1980-1981	1981-1982	1980-1981	1981-1982
Effectifs engagés	3	1	47	40	50	54	28	31	128	126
Rémunération annuelle moyenne de base	28114,00	33569,00	35171,57	40721,73	43556,36	49072,82	53571,82	60798,13	42306,52	49183,20
Diff. moy. simulée($) 1981-1982/1980-1981	-4585,98		5796,84		6714,15		7475,79		7193,83	
% Variation 1981-1982/1980-1981	-16,31		16,48		15,41		13,95		17,00	

37-7726-43 8384-847

T/4-4-14

UNIVERSITE DE SHERBROOKE

PROFESSEURS/CHERCHEURS "MEDECINS" A PLEIN TEMPS

REPARTITION DES EFFECTIFS ENGAGES ET
DES REMUNERATIONS 1980-1981 ANNUELLES DE BASE (ESTIMEES)
SUIVANT
LE RANG ACADEMIQUE ET L'AGE AU 1er JUIN 1981

AGE	RANG ACADEMIQUE								ENSEMBLE	
	Rang 1 Chargé ens.		Rang 2 Adjoint		Rang 3 Agrégé		Rang 4 Titulaire			
	Eff.	Rém.	Eff.	Rém.	Eff.	Rém.	Eff.	Rém.	Eff.	Rém.
25	0	17819	0	27052	0	25553	0	31756	0	23809
26	0	19566	0	28100	0	27002	0	32954	0	25209
27	0	21178	0	29105	0	28405	0	34126	0	26581
28	0	22653	0	30068	0	29760	0	35271	0	27924
29	0	23992	1	30987	0	31069	0	36389	1	29237
30	0	25195	4	31864	0	32331	0	37482	4	30522
31	1	26262	4	32698	0	33546	0	38547	5	31778
32	0	27192	7	33489	0	34715	0	39587	7	33004
33	0	27986	4	34238	2	35836	0	40600	6	34202
34	1	28644	5	34944	1	36911	0	41586	7	35371
35	0	29166	7	35607	3	37939	0	42546	10	36511
36	0	29552	3	36227	2	38920	0	43480	5	37621
37	0	29801	3	36805	2	39855	0	44387	5	38703
38	0	29914	1	37340	3	40742	0	45268	4	39756
39	0	29891	3	37832	5	41583	0	46122	8	40780
40	0	29731	0	38281	1	42377	0	46950	1	41775
41	1	29435	0	38687	4	43124	1	47752	6	42741
42	0	29004	1	39051	3	43824	0	48527	4	43678
43	0	28435	1	39372	4	44478	2	49275	7	44586
44	0	27731	1	39651	1	45085	1	49998	3	45465
45	0	26890	0	39886	4	45644	2	50693	6	46315
46	0	25914	1	40079	3	46158	0	51363	4	47136
47	0	24800	0	40229	0	46624	2	52006	2	47928
48	0	23551	0	40336	1	47043	3	52622	4	48691
49	0	22166	0	40401	1	47416	3	53212	4	49425
50	0	20644	0	40423	2	47742	1	53776	3	50130
51	0	18986	1	40402	2	48021	4	54313	7	50807
52	0	17192	0	40338	1	48253	3	54824	4	51454
53	0	15261	0	40231	0	48439	1	55308	1	52072
54	0	13194	0	40082	1	48577	0	55766	1	52661
55	0	10992	0	39890	0	48669	1	56198	1	53221
56	0	8652	0	39656	2	48714	0	56603	2	53753
57	0	6177	0	39378	0	48713	1	56982	1	54255
58	0	3565	0	39058	1	48664	0	57334	1	54728
59	0	818	0	38695	0	48569	0	57660	0	55173
60	0	-2066	0	38289	1	48427	0	57959	1	55588
61	0	-5086	0	37841	0	48238	0	58232	0	55974
62	0	-8242	0	37350	0	48002	0	58479	0	56332
63	0	-11535	0	36816	0	47719	1	58699	1	56660
64	0	-14964	0	36239	0	47390	0	58892	0	56960
65	0	-18529	0	35619	0	47014	2	59060	2	57230
ENS	3	28114	47	35172	50	43556	28	53572	128	42307

UNIVERSITE DE SHERBROOKE

PROFESSEURS/CHERCHEURS "MEDECINS" A PLEIN TEMPS

REPARTITION DES EFFECTIFS ENGAGES ET
DES REMUNERATIONS 1981-1982 ANNUELLES DE BASE (ESTIMEES)
SUIVANT
LE RANG ACADEMIQUE ET L'AGE AU 1er JUIN 1982

AGE	RANG ACADEMIQUE: Rang 1 Chargé ens.		Rang 2 Adjoint		Rang 3 Agrégé		Rang 4 Titulaire		ENSEMBLE	
	Eff.	Rém.	Eff.	Rém.	Eff.	Rém.	Eff.	Rém.	Eff.	Rém.
25	0	0	0	32697	0	29038	0	39896	0	29681
26	0	0	0	33766	0	30806	0	41053	0	31161
27	0	0	0	34791	0	32513	0	42184	0	32611
28	0	0	1	35772	0	34160	0	43290	1	34031
29	0	0	0	36710	0	35747	0	44371	0	35422
30	0	0	1	37604	0	37274	0	45426	1	36783
31	0	0	4	38454	0	38740	0	46457	4	38114
32	0	0	5	39260	0	40146	0	47462	5	39416
33	0	0	6	40023	1	41492	0	48441	7	40689
34	0	0	2	40743	4	42777	0	49396	6	41931
35	0	0	5	41418	1	44003	0	50325	6	43144
36	0	0	3	42050	6	45168	0	51229	9	44328
37	0	0	1	42638	4	46272	0	52108	5	45482
38	0	0	4	43183	2	47317	0	52961	6	46606
39	0	0	1	43683	2	48301	0	53789	3	47700
40	0	0	2	44141	6	49224	0	54592	8	48765
41	0	0	0	44554	1	50088	0	55370	1	49801
42	1	0	0	44924	4	50891	1	56122	6	50806
43	0	0	1	45250	3	51634	0	56849	4	51783
44	0	0	1	45532	4	52317	4	57551	9	52729
45	0	0	1	45771	1	52939	2	58228	4	53646
46	0	0	0	45966	3	53501	2	58879	5	54533
47	0	0	1	46118	3	54003	0	59505	4	55391
48	0	0	0	46225	0	54445	1	60106	1	56219
49	0	0	0	46289	0	54826	3	60681	3	57017
50	0	0	0	46310	1	55147	2	61231	3	57786
51	0	0	0	46286	2	55407	1	61756	3	58525
52	0	0	1	46219	2	55608	4	62256	7	59235
53	0	0	0	46109	0	55748	5	62730	5	59915
54	0	0	0	45954	0	55828	1	63179	1	60565
55	0	0	0	45756	1	55847	0	63603	1	61186
56	0	0	0	45514	0	55807	1	64002	1	61777
57	0	0	0	45229	2	55706	0	64375	2	62338
58	0	0	0	44900	0	55544	1	64723	1	62870
59	0	0	0	44527	1	55323	0	65046	1	63372
60	0	0	0	44111	0	55041	0	65344	0	63845
61	0	0	0	43650	0	54699	0	65616	0	64288
62	0	0	0	43147	0	54296	0	65863	0	64701
63	0	0	0	42599	0	53833	0	66085	0	65085
64	0	0	0	42008	0	53310	1	66281	1	65439
65	0	0	0	41373	0	52727	0	66452	0	65764
ENS	1	0	40	41365	54	49858	29	60958	124	49922

UNIVERSITE DE SHERBROOKE

PROFESSEURS/CHERCHEURS "NON-MEDECINS" A PLEIN TEMPS

REPARTITION DES EFFECTIFS ENGAGES ET DES DIFFERENCES MOYENNES SIMULEES
SUIVANT
L'ANNEE BUDGETAIRE ET LE DIPLOME

STATISTIQUE	DIPLÔME						ENSEMBLE	
	1er Cycle		2e Cycle		3e Cycle			
	1980-1981	1981-1982	1980-1981	1981-1982	1980-1981	1981-1982	1980-1981	1981-1982
Effectifs engagés	30	31	148	141	231	245	409	417
Différence moyenne simulée ($)	-2887,57	-3354,28	-1962,02	-2588,35	1632,05	1913,94	0,0	0,0

37-7726-44 8384-847

T/4-5-12

UNIVERSITE DE SHERBROOKE

PROFESSEURS/CHERCHEURS "NON-MEDECINS" A PLEIN TEMPS

REPARTITION DES EFFECTIFS ENGAGES, DES REMUNERATIONS ANNUELLES MOYENNES DE BASE
DES DIFFERENCES MOYENNES SIMULEES ET DES POURCENTAGES DE VARIATION
SUIVANT
LE DIPLOME

STATISTIQUE	DIPLÔME						ENSEMBLE	
	1er Cycle		2e Cycle		3e Cycle			
	1980-1981	1981-1982	1980-1981	1981-1982	1980-1981	1981-1982	1980-1981	1981-1982
Effectifs engagés	30	31	148	141	231	245	409	417
Rémunération annuelle moyenne de base	33537,33	39799,16	34749,66	40472,01	38816,16	45732,34	36957,47	43512,59
Diff. moy. simulée ($) 1981-1982/1980-1981	6218,54		5794,87		6801,16		6478,25	
% Variation 1981-1982/1980-1981	18,54		16,68		17,52		17,53	

37-7726-45 8384-847

T/4-5-13

T/4-5-14

UNIVERSITE DE SHERBROOKE

PROFESSEURS/CHERCHEURS "NON-MEDECINS" A PLEIN TEMPS

REPARTITION DES EFFECTIFS ENGAGES ET
DES REMUNERATIONS 1980-1981 ANNUELLES DE BASE (ESTIMEES)
SUIVANT
LE DIPLOME ET L'AGE AU 1er JUIN 1981

AGE	DIPLOME						ENSEMBLE	
	1er Cycle		2e Cycle		3e Cycle			
	Eff.	Rém.	Eff.	Rém.	Eff.	Rém.	Eff.	Rém.
25	1	24740	0	22081	0	22606	1	22087
26	1	25219	0	23080	0	23928	1	23308
27	0	25703	0	24058	0	25215	0	24497
28	0	26192	2	25014	1	26467	3	25654
29	0	26687	7	25948	1	27683	8	26779
30	1	27188	3	26861	3	28864	7	27873
31	0	27694	7	27752	7	30010	14	28935
32	2	28205	5	28622	10	31120	17	29965
33	3	28721	7	29470	6	32195	16	30964
34	2	29243	3	30296	6	33235	11	31930
35	0	29771	7	31101	14	34239	21	32865
36	3	30304	11	31884	19	35208	33	33769
37	1	30842	3	32645	18	36142	22	34640
38	1	31386	9	33385	13	37040	23	35480
39	1	31935	14	34103	18	37904	33	36288
40	0	32489	8	34800	13	38731	21	37064
41	0	33049	6	35475	6	39524	12	37808
42	2	33615	3	36128	14	40281	19	38521
43	2	34186	2	36760	10	41002	14	39202
44	0	34762	4	37370	3	41689	7	39851
45	0	35343	5	37958	7	42340	12	40469
46	1	35930	5	38525	4	42956	10	41054
47	1	36523	3	39071	8	43536	12	41608
48	1	37121	3	39594	10	44081	14	42130
49	1	37724	8	40096	2	44591	11	42621
50	0	38333	0	40577	11	45065	11	43079
51	0	38947	0	41035	1	45504	1	43506
52	0	39567	4	41473	3	45908	7	43902
53	0	40191	4	41888	6	46276	10	44265
54	2	40822	0	42282	4	46610	6	44597
55	0	41458	2	42654	0	46907	2	44897
56	1	42099	3	43005	1	47170	5	45165
57	0	42746	1	43334	2	47397	3	45401
58	0	43398	1	43641	1	47589	2	45606
59	1	44055	2	43927	4	47745	7	45779
60	1	44718	2	44191	3	47866	6	45920
61	0	45386	2	44434	0	47952	2	46029
62	0	46060	0	44655	0	48002	0	46107
63	0	46739	0	44854	1	48018	1	46153
64	1	47424	1	45032	0	47997	2	46167
65	0	48114	1	45188	1	47942	2	46150
ENS	30	33537	148	34750	231	38816	409	36957

UNIVERSITE DE SHERBROOKE

PROFESSEURS/CHERCHEURS "NON-MEDECINS" A PLEIN TEMPS

REPARTITION DES EFFECTIFS ENGAGES ET
DES REMUNERATIONS 1981-1982 ANNUELLES DE BASE (ESTIMEES)
SUIVANT
LE DIPLOME ET L'AGE AU 1er JUIN 1982

AGE	DIPLOME						ENSEMBLE	
	1er Cycle		2e Cycle		3e Cycle			
	Eff.	Rém.	Eff.	Rém.	Eff.	Rém.	Eff.	Rém.
25	0	28044	0	26998	0	26700	0	26527
26	1	28842	2	28092	0	28289	3	27955
27	1	29632	0	29160	0	29832	1	29344
28	0	30414	0	30203	0	31329	0	30691
29	0	31188	2	31220	1	32779	3	31999
30	0	31953	4	32212	1	34184	5	33266
31	1	32710	4	33177	3	35541	8	34492
32	1	33459	6	34117	7	36853	14	35679
33	0	34199	5	35031	10	38118	15	36824
34	3	34931	7	35920	7	39337	17	37930
35	2	35655	1	36782	7	40510	10	38995
36	0	36370	7	37619	15	41637	22	40019
37	1	37077	11	38430	18	42717	30	41003
38	1	37776	3	39216	18	43751	22	41947
39	1	38467	9	39976	13	44739	23	42850
40	3	39149	13	40710	18	45680	34	43713
41	1	39823	7	41418	17	46576	25	44536
42	0	40488	6	42100	6	47425	12	45318
43	3	41146	4	42757	13	48227	20	46059
44	2	41795	1	43388	12	48984	15	46761
45	0	42435	3	43994	3	49694	6	47421
46	0	43068	5	44573	8	50358	13	48042
47	1	43692	6	45127	6	50975	13	48622
48	1	44307	3	45656	7	51547	11	49161
49	1	44915	3	46158	11	52072	15	49661
50	1	45514	8	46635	3	52550	12	50119
51	0	46105	0	47086	11	52983	11	50538
52	1	46687	1	47511	2	53369	4	50916
53	0	47261	3	47911	5	53709	8	51253
54	0	47827	4	48284	6	54003	10	51550
55	2	48385	0	48632	4	54250	6	51807
56	0	48934	2	48955	0	54452	2	52023
57	1	49475	3	49251	1	54606	5	52199
58	0	50008	1	49522	2	54715	3	52334
59	0	50532	1	49767	2	54777	3	52430
60	1	51048	1	49987	4	54794	6	52484
61	0	51556	2	50181	2	54763	4	52498
62	0	52056	2	50349	0	54687	2	52472
63	0	52547	1	50491	1	54564	2	52406
64	0	53030	0	50607	1	54395	1	52298
65	1	53504	0	50698	0	54180	1	52151
ENS	31	40460	141	41155	245	46559	417	44282

UNIVERSITE DE SHERBROOKE

PROFESSEURS/CHERCHEURS "NON-MEDECINS" A PLEIN TEMPS

REPARTITION DES EFFECTIFS ENGAGES ET DES DIFFERENCES MOYENNES SIMULEES
SUIVANT
L'ANNEE BUDGETAIRE ET LE RANG ACADEMIQUE

STATISTIQUE	RANG ACADÉMIQUE								ENSEMBLE	
	Rang 1 – Chargé ens.		Rang 2 – Adjoint		Rang 3 – Agrégé		Rang 4 – Titulaire			
	1980-1981	1981-1982	1980-1981	1981-1982	1980-1981	1981-1982	1980-1981	1981-1982	1980-1981	1981-1982
Effectifs engagés	13	5	149	131	144	153	103	128	409	417
Différence moyenne simulée ($)	-5836,55	-7158,88	-2864,41	-4393,24	494,89	188,26	4188,41	4550,63	0,0	0,0

37-7726-46 8384-847

T/4-7-13

UNIVERSITE DE SHERBROOKE

PROFESSEURS/CHERCHEURS "NON-MEDECINS" A PLEIN TEMPS

REPARTITION DES EFFECTIFS ENGAGES, DES REMUNERATIONS ANNUELLES MOYENNES DE BASE
DES DIFFERENCES MOYENNES SIMULEES ET DES POURCENTAGES DE VARIATION
SUIVANT
LE RANG ACADEMIQUE

STATISTIQUE	RANG ACADÉMIQUE								ENSEMBLE	
	Rang 1 – Chargé ens.		Rang 2 – Adjoint		Rang 3 – Agrégé		Rang 4 – Titulaire			
	1980-1981	1981-1982	1980-1981	1981-1982	1980-1981	1981-1982	1980-1981	1981-1982	1980-1981	1981-1982
Effectifs engagés	13	5	149	131	144	153	103	128	409	417
Rémunération annuelle moyenne de base	24216,69	27757,20	31031,68	35656,74	38117,23	43604,14	45516,36	52058,59	36957,47	43512,59
Diff. moy. simulée (s) 1981-1982/1980-1981	3770,64		4659,78		5949,02		6896,42		6478,25	
% Variation 1981-1982/1980-1981	15,57		15,02		15,61		15,15		17,53	

37-7726-47 8364-847

UNIVERSITE DE SHERBROOKE

PROFESSEURS/CHERCHEURS "NON-MEDECINS" A PLEIN TEMPS

REPARTITION DES EFFECTIFS ENGAGES ET
DES REMUNERATIONS 1980-1981 ANNUELLES DE BASE (ESTIMEES)
SUIVANT
LE RANG ACADEMIQUE ET L'AGE AU 1er JUIN 1981

AGE	RANG ACADEMIQUE								ENSEMBLE	
	Rang 1 Chargé ens.		Rang 2 Adjoint		Rang 3 Agrégé		Rang 4 Titulaire			
	Eff.	Rém.	Eff.	Rém.	Eff.	Rém.	Eff.	Rém.	Eff.	Rém.
25	1	23941	0	26627	0	27125	0	26642	1	22087
26	0	23808	1	27128	0	28061	0	28012	1	23308
27	0	23704	0	27610	0	28967	0	29338	0	24497
28	1	23629	2	28074	0	29842	0	30619	3	25654
29	2	23583	6	28519	0	30687	0	31854	8	26779
30	2	23566	4	28946	1	31502	0	33045	7	27873
31	1	23578	12	29354	1	32286	0	34190	14	28935
32	1	23618	13	29743	3	33040	0	35290	17	29965
33	2	23688	10	30114	4	33764	0	36345	16	30964
34	1	23787	5	30466	5	34458	0	37355	11	31930
35	0	23915	15	30800	6	35121	0	38320	21	32865
36	0	24071	17	31115	12	35754	4	39239	33	33769
37	0	24257	10	31412	12	36357	0	40114	22	34640
38	0	24471	10	31690	10	36929	3	40943	23	35480
39	0	24715	10	31950	15	37471	8	41727	33	36288
40	0	24987	5	32191	10	37983	6	42466	21	37064
41	1	25288	4	32413	4	38465	3	43160	12	37808
42	0	25618	5	32617	9	38916	5	43808	19	38521
43	0	25978	3	32803	5	39337	6	44412	14	39202
44	0	26366	2	32970	3	39727	2	44970	7	39851
45	0	26783	1	33118	6	40088	5	45484	12	40469
46	0	27229	2	33248	3	40418	5	45952	10	41054
47	0	27704	3	33359	5	40718	4	46375	12	41608
48	0	28208	1	33452	6	40987	7	46753	14	42130
49	0	28741	2	33526	5	41226	4	47085	11	42621
50	1	29303	1	33581	3	41435	6	47373	11	43079
51	0	29893	1	33618	0	41614	0	47615	1	43506
52	0	30513	1	33637	4	41762	2	47813	7	43902
53	0	31162	1	33637	2	41880	7	47965	10	44265
54	0	31839	0	33618	3	41968	3	48072	6	44597
55	0	32546	0	33581	1	42025	1	48134	2	44897
56	0	33281	1	33525	2	42052	2	48150	5	45165
57	0	34046	1	33451	0	42049	2	48122	3	45401
58	0	34839	0	33358	0	42016	2	48049	2	45606
59	0	35662	0	33246	1	41952	6	47930	7	45779
60	0	36513	0	33116	2	41858	4	47766	6	45920
61	0	37393	0	32968	0	41734	2	47557	2	46029
62	0	38302	0	32801	0	41579	0	47303	0	46107
63	0	39240	0	32615	0	41394	1	47004	1	46153
64	0	40207	0	32411	1	41179	1	46659	2	46167
65	0	41204	0	32188	0	40934	2	46270	2	46150
ENS	13	24217	149	31032	144	38117	103	45516	409	36957

UNIVERSITE DE SHERBROOKE

PROFESSEURS/CHERCHEURS "NON-MEDECINS" A PLEIN TEMPS

REPARTITION DES EFFECTIFS ENGAGES ET
DES REMUNERATIONS 1981-1982 ANNUELLES DE BASE (ESTIMEES)
SUIVANT
LE RANG ACADEMIQUE ET L'AGE AU 1er JUIN 1982

AGE	RANG ACADEMIQUE								ENSEMBLE	
	Rang 1 Chargé ens.		Rang 2 Adjoint		Rang 3 Agrégé		Rang 4 Titulaire			
	Eff.	Rém.	Eff.	Rém.	Eff.	Rém.	Eff.	Rém.	Eff.	Rém.
25	0	25958	0	30330	0	31626	0	30353	0	26527
26	1	26772	2	30977	0	32687	0	32007	3	27955
27	0	27472	1	31596	0	33715	0	33605	1	29344
28	0	28058	0	32188	0	34708	0	35146	0	30691
29	1	28530	2	32751	0	35667	0	36629	3	31999
30	0	28888	4	33287	1	36592	0	38056	5	33266
31	0	29133	7	33796	1	37483	0	39425	8	34492
32	0	29263	11	34276	3	38340	0	40738	14	35679
33	0	29280	9	34729	6	39162	0	41993	15	36824
34	2	29183	7	35154	8	39951	0	43191	17	37930
35	0	28972	4	35551	6	40706	0	44333	10	38995
36	0	28647	12	35921	10	41426	0	45417	22	40019
37	0	28209	16	36263	8	42112	6	46444	30	41003
38	0	27656	7	36577	13	42765	2	47415	22	41947
39	0	26990	9	36863	10	43383	4	48328	23	42850
40	0	26209	9	37122	13	43967	12	49184	34	43713
41	1	25315	4	37353	11	44517	9	49983	25	44536
42	0	24308	4	37556	3	45033	5	50725	12	45318
43	0	23186	2	37731	13	45515	5	51410	20	46059
44	0	21950	2	37879	6	45962	7	52038	15	46761
45	0	20601	2	37999	2	46376	2	52609	6	47421
46	0	19137	1	38091	6	46756	6	53123	13	48042
47	0	17560	2	38155	3	47101	8	53580	13	48622
48	0	15869	3	38192	3	47412	5	53980	11	49161
49	0	14064	1	38201	5	47690	9	54323	15	49661
50	0	12145	2	38182	5	47933	5	54608	12	50119
51	0	10113	2	38136	2	48142	7	54837	11	50538
52	0	7966	2	38062	0	48317	2	55009	4	50916
53	0	5706	1	37960	3	48458	4	55124	8	51253
54	0	3332	1	37830	2	48564	7	55181	10	51550
55	0	844	0	37672	3	48637	3	55182	6	51807
56	0	-1757	0	37487	1	48676	1	55125	2	52023
57	0	-4472	1	37274	2	48680	2	55012	5	52199
58	0	-7302	1	37033	0	48651	2	54841	3	52334
59	0	-10245	0	36765	0	48587	3	54614	3	52430
60	0	-13303	0	36469	1	48489	5	54329	6	52484
61	0	-16474	0	36145	2	48357	2	53988	4	52498
62	0	-19759	0	35793	0	48191	2	53589	2	52472
63	0	-23157	0	35414	1	47991	1	53133	2	52406
64	0	-26670	0	35006	0	47757	1	52621	1	52298
65	0	-30297	0	34572	0	47489	1	52051	1	52151
ENS	5	27797	131	35975	153	44128	128	52466	417	44282

UNIVERSITE. DU QUEBEC

REPARTITION DES EFFECTIFS EQUIVALENTS PLEIN TEMPS DU PERSONNEL PROFESSIONNEL
SUIVANT L'UNIVERSITE, L'UNITE, LA SOUS-UNITE,
LA CLASSE D'EMPLOI ET L'ANNEE BUDGETAIRE 1980-81/1981-82

UNIVERSITE DU QUEBEC SIEGE SOCIAL

SOUS-UNITE ADMINISTRATIVE	DIR (ENS/RECH)		DIR (AUTRE FONCT)		PROF/CHERCHEUR		AUXIL (ENS/RECH)		PROFL EXEC		ENSEMBLE	
UNITE ADMINISTRATIVE	80-81	81-82	80-81	81-82	80-81	81-82	80-81	81-82	80-81	81-82	80-81	81-82
BUREAU PRESIDENT	0,00	0,00	1,00	1,42	0,00	0,00	0,00	0,00	0,98	1,00	1,98	2,42
SECRETARIAT GENERAL	0,00	0,00	0,00	0,00	0,00	0,00	0,00	0,00	2,91	3,00	2,91	3,00
RELATIONS PUBLIQUES	0,00	0,00	1,08	1,00	0,00	0,00	0,00	0,00	5,35	5,43	6,43	6,43
ENSEIGNEMENT RECHERCHE	0,00	0,00	4,40	4,00	0,00	0,00	0,00	0,00	9,43	9,96	13,83	13,96
PLANIFICATION	0,00	0,00	1,00	1,00	0,00	0,00	0,00	0,00	6,06	6,00	7,06	7,00
ADMINIST FINANCES	0,00	0,00	6,00	5,66	0,00	0,00	0,00	0,00	6,56	7,76	12,56	13,42
COMMUNICATIONS	0,00	0,00	7,37	6,00	0,00	0,00	0,00	0,00	16,54	18,88	23,91	24,88
PRETAGEC	0,00	0,00	0,46	1,00	0,00	0,00	0,00	0,00	0,00	0,00	0,46	1,00
VICE PRESIDENCE	0,00	0,00	2,00	2,00	0,00	0,00	0,00	0,00	7,23	7,00	9,23	9,00
REGIME DE RETRAITE	0,00	0,00	0,00	0,00	0,00	0,00	0,00	0,00	0,00	1,00	0,00	1,00
TOTAL UNIVERSITE :	0,00	0,00	23,31	22,08	0,00	0,00	0,00	0,00	55,06	60,03	78,37	82,11

REPARTITION DES EFFECTIFS EQUIVALENTS PLEIN TEMPS DU PERSONNEL PROFESSIONNEL
SUIVANT L'UNIVERSITE, L'UNITE, LA SOUS-UNITE,
LA CLASSE D'EMPLOI ET L'ANNEE BUDGETAIRE 1980-81/1981-82

UNIVERSITE DU QUEBEC A CHICOUTIMI

SOUS-UNITE ADMINISTRATIVE	DIR (ENS/RECH)		DIR (AUTRE FONCT)		PROF/CHERCHEUR		AUXIL (ENS/RECH)		PROFL EXEC		ENSEMBLE	
UNITE ADMINISTRATIVE	80-81	81-82	80-81	81-82	80-81	81-82	80-81	81-82	80-81	81-82	80-81	81-82
RECTORAT	0,00	1,00	3,00	1,00	0,00	0,00	0,00	0,00	0,00	1,00	3,00	3,00
DEPT SC HUMAINES	7,00	6,00	0,00	0,00	21,90	17,53	0,60	1,01	0,00	0,00	29,50	24,54
DEPT SC EDUCATION	6,00	6,00	0,00	0,00	20,00	19,00	0,00	0,00	0,00	1,00	26,00	26,00
DEPT SC PURES APPLQUEE	12,00	13,00	0,05	0,00	35,00	38,84	6,99	8,00	0,00	0,00	53,99	59,84
DEPT SC ADMINISTRATION	4,00	5,00	0,00	0,00	24,40	25,77	0,00	0,00	1,00	1,00	29,40	31,77
DEPT SC RELIGIEUSES	2,00	3,00	0,00	0,00	6,00	4,00	0,00	0,00	0,00	0,00	8,00	7,00
COMMUNICATIONS	0,00	0,00	2,65	2,00	0,00	0,00	0,00	0,00	20,16	20,61	22,81	22,61
REGISTRARIAT	0,00	0,00	1,00	1,00	0,00	0,00	0,00	0,00	3,00	3,00	4,00	4,00
ADMINISTRATION	0,00	0,00	6,00	6,00	0,00	0,00	0,00	0,00	7,80	7,00	13,80	13,00
RECHERCHE	0,00	0,00	0,00	0,00	0,00	0,00	1,00	1,00	0,00	0,00	1,00	1,00
DIRECTION PEDAGOGIQUE	3,00	3,00	2,00	1,00	1,00	0,00	0,00	0,00	7,88	8,00	13,88	12,00
SERVICE AUX ETUDIANTS	0,00	0,00	1,00	1,00	0,00	0,00	0,00	0,00	5,00	5,00	6,00	6,00
DEPT ARTS & LETTRES	4,00	5,00	0,00	0,00	21,46	21,00	0,73	1,00	0,00	0,00	26,19	27,00
TOTAL UNIVERSITE :	38,00	42,00	15,65	12,00	129,76	126,14	9,32	11,01	44,84	46,61	237,57	237,76

REPARTITION DES EFFECTIFS EQUIVALENTS PLEIN TEMPS DU PERSONNEL PROFESSIONNEL
SUIVANT L'UNIVERSITE, L'UNITE, LA SOUS-UNITE,
LA CLASSE D'EMPLOI ET L'ANNEE BUDGETAIRE 1980-81/1981-82

UNIVERSITE DU QUEBEC A MONTREAL

SOUS-UNITE ADMINISTRATIVE / UNITE ADMINISTRATIVE	DIR (ENS/RECH)		DIR (AUTRE FONCT)		PROF/CHERCHEUR		AUXIL (ENS/RECH)		PROFL EXEC		ENSEMBLE	
	80-81	81-82	80-81	81-82	80-81	81-82	80-81	81-82	80-81	81-82	80-81	81-82
FAM ECONOMIE & ADM	0,95	1,00	0,00	0,00	0,00	0,00	0,00	0,00	2,91	2,98	3,86	3,98
FAM SCIENCES HUMAINES	0,00	0,00	0,00	0,00	0,00	0,00	0,00	0,00	1,94	1,98	1,94	1,98
FAM DES SCIENCES	1,00	1,00	0,00	0,00	0,90	0,00	0,00	0,00	1,00	1,00	2,90	2,00
FAM FORMATION MAITRES	0,97	1,00	0,00	0,00	0,00	0,00	0,00	0,00	2,44	1,00	3,41	2,00
FAMILLE DES ARTS	2,00	1,00	0,00	0,00	0,00	0,00	0,00	0,00	1,00	1,00	3,00	2,00
FAMILLE DES LETTRES	1,00	1,00	0,00	0,00	0,00	0,00	0,00	0,00	1,97	1,95	2,97	2,95
SC ADMINISTRATIVES	17,76	29,57	0,00	0,00	18,29	15,43	0,00	0,00	0,98	0,98	37,04	45,98
ARTS PLASTIQUES	2,00	4,00	0,00	0,00	25,72	25,35	0,00	0,00	0,00	0,00	27,72	29,35
DESIGN	6,85	12,00	0,00	0,00	9,87	6,94	0,00	0,00	0,00	0,00	16,73	18,94
CHIMIE	3,00	7,00	0,00	0,00	9,98	6,82	0,00	0,00	0,00	0,00	12,98	13,82
COMMUNICATIONS	8,99	18,14	0,00	1,00	9,59	5,88	0,00	0,00	2,00	1,00	20,58	26,01
SC ECONOMIQUES	6,98	5,94	0,00	0,00	8,39	11,90	0,00	0,00	0,00	0,00	15,37	17,84
ETUDES LITTERAIRES	4,91	2,00	0,00	1,00	11,46	19,15	0,00	0,00	0,45	0,00	16,81	22,15
GEOGRAPHIE	3,92	6,00	0,00	0,00	9,16	9,84	0,00	0,00	2,33	1,94	15,41	17,78
HISTOIRE	9,99	13,98	0,00	0,00	6,00	5,00	0,00	0,00	0,00	0,00	15,99	18,98
HISTOIRE DE L'ART	3,24	4,00	0,00	0,00	6,91	6,92	0,00	0,00	0,00	0,00	10,15	10,92
KINANTHROPOLOGIE	5,92	3,00	0,00	1,00	7,86	12,63	0,00	0,00	1,77	0,00	15,55	16,63
LINGUISTIQUE	3,00	4,83	0,00	0,00	16,38	16,64	0,00	0,00	0,00	0,00	19,37	21,48
MATHEMATIQUES	12,94	10,00	0,00	1,00	19,07	30,15	0,00	0,00	2,97	0,99	34,98	42,14
PHILOSOPHIE	4,00	2,00	0,00	0,00	8,82	10,00	0,00	0,00	0,00	0,00	12,82	12,00
PHYSIQUE	6,19	5,04	0,00	0,00	3,73	5,85	0,00	0,00	0,06	0,00	9,97	10,89
PSYCHOLOGIE	9,18	6,00	0,00	0,00	21,77	27,39	0,00	0,00	1,83	0,59	32,78	33,98
SC BIOLOGIQUES	4,91	9,92	0,00	0,00	11,43	10,78	0,00	0,00	0,00	0,00	16,34	20,69
SCIENCE DE LA TERRE	5,00	6,00	0,00	0,00	6,00	5,45	0,00	0,00	0,00	0,70	11,00	12,15
MAITRISE PROF EDUC	22,45	30,93	0,00	1,00	24,90	25,25	0,00	0,00	0,92	0,94	48,28	58,12
SC POLITIQUE	5,89	5,88	0,00	0,00	13,82	15,93	0,00	0,00	0,99	0,00	20,70	21,80
RASS ETUDES URBAINES	4,00	9,00	0,00	0,00	1,99	1,00	0,00	0,00	0,00	0,00	5,99	10,00
SC RELIGIEUSES	2,46	2,00	0,00	0,00	3,92	4,00	0,00	0,00	0,00	0,00	6,38	6,00
SEXOLOGIE	4,01	4,80	0,00	0,00	5,92	8,92	0,00	0,00	0,00	0,00	9,93	13,71
SOCIOLOGIE	2,00	2,00	0,00	0,00	17,66	18,41	0,00	0,00	0,00	0,00	19,66	20,41
THEATRE ET DANSE	5,95	5,00	0,00	0,00	6,14	10,95	0,00	0,00	0,00	0,90	12,10	16,85
SC JURIDIQUES	6,96	3,00	0,00	0,00	5,96	10,00	0,00	0,00	0,00	0,00	12,92	13,00
REGROUPEMENT MUSIQUE	6,17	6,29	0,00	0,00	1,72	9,93	0,00	0,00	0,00	0,00	7,89	16,22
REGROUP TRAVAIL SOCIAL	2,00	2,00	0,00	0,00	4,82	5,93	0,00	0,00	0,00	0,00	6,82	7,93
RASS ANIM ET REC CULTU	0,06	3,00	0,00	0,05	5,99	5,59	0,00	0,00	0,07	0,00	6,12	8,65
SC COMPTABLE	8,34	18,43	0,00	0,31	4,59	6,28	0,00	0,00	0,00	0,00	12,93	25,01
DECANAT 1ER CYCLE	0,00	1,00	0,93	2,00	0,00	0,00	0,00	0,00	1,81	3,00	2,74	6,00
DECANAT ETUD AVAN REC	0,00	1,95	0,00	0,69	1,00	0,97	0,00	0,00	2,02	2,00	3,02	5,61
DECANAT GESTION ACAD	0,00	2,00	0,00	2,89	0,00	0,00	0,00	0,00	4,30	2,99	4,30	7,88
SERVICE DES STAGES	0,00	0,00	1,00	2,00	0,00	0,00	0,00	0,00	2,00	4,38	3,00	6,38
BUREAU D'ETUDE	0,00	0,00	0,00	1,00	0,00	0,00	0,00	0,00	5,71	5,49	5,71	6,49
COORDINATION EDUC PERM	0,00	0,00	0,00	0,00	0,00	0,00	0,00	0,00	1,89	0,00	1,89	0,00
REGISTRAIRE	0,00	0,00	1,00	3,00	0,00	0,00	0,00	0,00	6,89	6,83	7,89	9,83
DEPT EN FORMATION	0,00	1,55	0,00	0,00	2,00	3,67	0,00	0,00	0,00	0,00	2,00	5,22
DIRECT SERV ETUDIANT	0,00	0,00	0,00	2,00	0,00	0,00	0,00	0,00	2,19	4,00	2,19	6,00
SPORTS	0,00	0,00	0,00	0,59	0,00	0,00	0,00	0,00	2,98	2,00	2,98	2,59
SOCIO CULTUREL	0,00	0,00	0,00	2,00	0,00	0,00	0,00	0,00	2,99	0,99	2,99	2,99
ORIENTATION	0,00	0,00	0,00	0,00	0,00	0,00	0,00	0,00	1,37	1,92	1,37	1,92

REPARTITION DES EFFECTIFS EQUIVALENTS PLEIN TEMPS DU PERSONNEL PROFESSIONNEL
SUIVANT L'UNIVERSITE, L'UNITE, LA SOUS-UNITE,
LA CLASSE D'EMPLOI ET L'ANNEE BUDGETAIRE 1980-81/1981-82

UNIVERSITE DU QUEBEC A MONTREAL

SOUS-UNITE ADMINISTRATIVE UNITE ADMINISTRATIVE	DIR (ENS/RECH) 80-81	DIR (ENS/RECH) 81-82	DIR (AUTRE FONCT) 80-81	DIR (AUTRE FONCT) 81-82	PROF/CHERCHEUR 80-81	PROF/CHERCHEUR 81-82	AUXIL (ENS/RECH) 80-81	AUXIL (ENS/RECH) 81-82	PROFL EXEC 80-81	PROFL EXEC 81-82	ENSEMBLE 80-81	ENSEMBLE 81-82
AIDE FINANCIERE	0,00	0,00	0,00	0,00	0,00	0,00	0,00	0,00	0,99	1,00	0,99	1,00
CRESALA	0,00	0,00	0,00	0,00	0,00	0,00	0,00	0,00	0,00	3,12	0,00	3,12
LAB SC IMMOBILIERES	0,00	0,06	0,00	0,00	0,00	0,00	0,00	0,00	0,00	0,00	0,00	0,06
AUDIO-VISUEL	0,00	0,00	0,00	3,79	0,00	0,00	0,00	0,00	5,96	2,80	5,96	6,59
INFORMATIQUE	0,00	0,00	0,00	5,65	0,00	0,00	0,00	0,00	17,43	13,20	17,43	18,86
RECTORAT	0,00	0,00	2,99	8,40	0,00	0,00	0,00	0,00	5,84	0,00	8,84	8,40
SECRETARIAT GENERAL	0,00	0,00	0,00	3,79	0,00	0,00	0,00	0,00	9,88	5,91	9,88	9,70
ARCHIVES	0,00	0,00	0,00	1,00	0,00	0,00	0,00	0,00	2,95	1,92	2,95	2,92
MEDIATEUR GENERAL	0,00	0,00	0,00	0,62	0,00	0,00	0,00	0,00	1,00	0,00	1,00	0,62
INFOR & RELATION PUB	0,00	0,00	0,00	1,91	0,00	0,00	0,00	0,00	5,96	4,81	5,96	6,72
GALERIE UQAM	0,00	0,00	0,00	0,84	0,00	0,00	0,00	0,00	0,99	0,00	0,99	0,84
SERVICE DE PERSONNEL	0,00	0,00	1,00	2,65	0,00	0,00	0,00	0,00	5,74	4,90	6,74	7,55
SERVICE FINANCES	0,00	0,00	1,00	4,08	0,00	0,00	0,00	0,00	5,74	4,50	6,74	8,58
APPROVISION & ACHATS	0,00	0,00	0,00	0,96	0,00	0,00	0,00	0,00	1,98	1,00	1,98	1,96
DIRECT TERRAIN & BATI	0,00	0,00	0,97	12,99	0,00	0,00	0,00	0,00	39,14	30,43	40,10	43,41
ENTRETIEN D'IMMEUBLES	0,00	0,00	2,00	4,61	0,00	0,00	0,00	0,00	2,00	0,50	4,00	5,11
RESEAU COMMUNICATIONS	0,00	0,00	1,00	1,00	0,00	0,00	0,00	0,00	0,00	0,00	1,00	1,00
RESEAU DISTRIBUTION	0,00	0,00	0,00	1,00	0,00	0,00	0,00	0,00	1,00	0,00	1,00	1,00
SECURITE	0,00	0,00	1,00	0,89	0,00	0,00	0,00	0,00	0,00	0,00	1,00	0,89
SERVICE DE TELECOMMUNICATIONS	0,00	0,00	0,00	1,00	0,00	0,00	0,00	0,00	1,00	0,00	1,00	1,00
SERV ALIMENTAIRES	0,00	0,00	0,00	3,98	0,00	0,00	0,00	0,00	3,81	0,00	3,81	3,98
SERV POLY & PHOTOCOPY	0,00	0,00	0,00	3,00	0,00	0,00	0,00	0,00	2,49	1,92	2,49	4,92
MAGASIN FOURN GEN	0,00	0,00	0,00	0,57	0,00	0,00	0,00	0,00	0,00	0,00	0,00	0,57
MAGASON MAT AUDIO-VIS	0,00	0,00	0,00	0,70	0,00	0,00	0,00	0,00	0,00	0,00	0,00	0,70
DIRECT AMENAGEMENT	0,00	0,00	1,00	0,00	0,00	0,00	0,00	0,00	1,95	1,96	2,95	1,96
TOTAL UNIVERSITE :	194,99	253,31	13,89	84,96	311,76	358,95	0,00	0,00	175,63	129,52	696,28	826,71

REPARTITION DES EFFECTIFS EQUIVALENTS PLEIN TEMPS DU PERSONNEL PROFESSIONNEL
SUIVANT L'UNIVERSITE, L'UNITE, LA SOUS-UNITE,
LA CLASSE D'EMPLOI ET L'ANNEE BUDGETAIRE 1980-81/1981-82

UNIVERSITE DU QUEBEC A TROIS-RIVIERES

SOUS-UNITE ADMINISTRATIVE	DIR (ENS/RECH)		DIR (AUTRE FONCT)		PROF/CHERCHEUR		AUXIL (ENS/RECH)		PROFL EXEC		ENSEMBLE	
UNITE ADMINISTRATIVE	80-81	81-82	80-81	81-82	80-81	81-82	80-81	81-82	80-81	81-82	80-81	81-82
DEPT ADM ECONOMIE	6,00	5,00	0,00	0,00	28,68	26,54	0,00	0,00	0,00	0,00	34,68	31,54
DEPT ART, MUSIQUE, GENAGOGIE	3,00	3,00	0,00	0,00	11,61	12,01	0,00	0,00	2,00	2,00	16,61	17,01
DEPT PSYCHO	2,00	1,00	0,00	0,00	24,71	25,87	0,00	0,00	1,00	1,00	27,71	27,87
DEPT PHILOSOPHIE	1,00	1,00	0,00	0,00	8,04	8,00	0,00	0,00	0,00	0,00	9,04	9,00
DEPT CHIMIE BIOLOGIE	3,51	4,00	0,00	0,00	17,00	12,49	0,00	0,00	0,50	0,97	21,01	17,46
DEPT INGENIERIE	3,67	3,00	0,00	0,00	10,80	11,58	0,00	0,00	1,00	1,00	15,47	15,58
DEPT MATHEMATIQUES	1,00	1,00	0,00	0,00	15,74	16,47	0,00	0,00	0,00	0,00	16,74	17,47
DEPT PHYSIQUE	1,00	1,00	0,00	0,00	7,90	8,00	0,00	0,00	0,00	0,00	8,90	9,00
DEPT SCIENCES HUMAINES	3,00	2,00	0,00	0,00	13,75	12,99	0,00	0,00	0,96	0,96	17,71	15,96
DEPT THEOLOGIE	2,00	2,00	0,00	0,00	7,00	6,84	0,00	0,00	0,00	0,00	9,00	8,84
DEPT SC ACTIVITE PHYS	1,00	2,00	0,00	0,00	13,83	13,95	0,00	0,00	1,00	1,00	15,83	16,95
DEPT SC SANTE	1,00	1,00	0,00	0,00	6,65	7,89	0,00	0,00	1,00	1,00	8,65	9,89
DEPT FRANCAIS	2,00	2,00	0,00	0,00	17,83	18,59	0,00	0,00	0,00	0,00	19,83	20,59
DEPT LANGUES MODERNES	1,00	2,00	0,00	0,00	6,00	4,99	0,00	0,00	0,00	0,00	7,00	6,99
CENT REC PATES ET PAPIER	0,00	1,00	0,00	0,00	4,00	3,00	0,00	0,00	0,00	0,00	4,00	4,00
CENT RECH PHOTOBIOPHYSIQUE	0,00	1,00	0,00	0,00	0,00	1,00	0,00	0,00	0,00	0,00	0,00	2,00
DEPT SC DU LOISIR	1,00	1,00	0,00	0,00	8,00	5,92	0,00	0,00	0,00	0,98	9,00	7,90
DEPT SC EDUCATION	1,00	1,00	0,00	0,00	29,12	28,65	0,00	0,00	1,00	1,00	31,12	30,65
DECANAT	6,96	5,96	0,00	0,00	0,00	0,00	0,00	0,00	14,45	13,85	21,42	19,81
VICE-RECTORAT ENS REC	2,00	1,00	0,00	0,00	0,00	0,00	0,00	0,00	2,54	1,69	4,54	2,69
SERVICES AUX ETUDIANTS	0,00	0,00	3,98	3,54	0,00	0,00	0,00	0,00	2,00	2,83	5,98	6,37
BIBLIOTHEQUE	0,00	0,00	4,00	3,80	0,00	0,00	0,00	0,00	14,12	13,54	18,12	17,34
AUDIO-VISUEL	0,00	0,00	1,00	1,00	0,00	0,00	0,00	0,00	3,75	3,82	4,75	4,82
INFORMATIQUE	0,00	0,00	4,00	4,00	0,00	0,00	0,00	0,00	8,59	8,57	12,59	12,57
SECRETARIAT GENERAL	0,00	0,00	3,25	3,00	0,00	0,00	0,00	0,00	3,00	3,00	6,25	6,00
VICE-RECTORAT ADMIN.	0,00	0,00	8,00	9,00	0,00	0,00	0,00	0,00	4,40	3,98	12,40	12,98
REGISTRARIAT	0,00	0,00	1,97	2,00	0,00	0,00	0,00	0,00	2,93	2,95	4,90	4,95
RECTORAT	0,00	0,00	1,00	1,00	0,00	0,00	0,00	0,00	1,00	1,00	2,00	2,00
RELATIONS PUBLIQUES	0,00	0,00	1,00	0,96	0,00	0,00	0,00	0,00	2,98	3,00	3,98	3,96
SERV ACT PHYS ET SPORTIVE	0,00	0,00	2,00	2,00	0,00	0,00	0,00	0,00	2,00	2,00	4,00	4,00
VICE-RECTORAT SERV A LA COMMUNAUTE	2,00	2,00	1,94	1,99	0,00	0,00	0,00	0,00	4,76	2,46	8,70	6,46
TOTAL UNIVERSITE :	44,14	42,96	32,14	32,29	230,66	224,78	0,00	0,00	74,98	72,60	381,93	372,65

REPARTITION DES EFFECTIFS EQUIVALENTS PLEIN TEMPS DU PERSONNEL PROFESSIONNEL
SUIVANT L'UNIVERSITE, L'UNITE, LA SOUS-UNITE,
LA CLASSE D'EMPLOI ET L'ANNEE BUDGETAIRE 1980-81/1981-82

UNIVERSITE DU QUEBEC A RIMOUSKI

SOUS-UNITE ADMINISTRATIVE	DIR (ENS/RECH)		DIR (AUTRE FONCT)		PROF/CHERCHEUR		AUXIL (ENS/RECH)		PROFL EXEC		ENSEMBLE	
UNITE ADMINISTRATIVE	80-81	81-82	80-81	81-82	80-81	81-82	80-81	81-82	80-81	81-82	80-81	81-82
REGIST SECR GENERAL	0,00	0,00	4,00	3,24	0,00	0,00	0,00	0,00	1,99	1,99	5,99	5,23
SERV ADMINISTRATIFS	0,00	0,00	6,80	6,93	0,00	0,00	0,00	0,00	1,96	1,91	8,76	8,84
SERVICES AUX ETUDIANTS	0,00	0,00	2,00	2,00	0,00	0,00	0,00	0,00	0,00	0,00	2,00	2,00
DIRECTION DES ETUDES	6,00	6,00	2,00	2,46	0,00	0,00	0,24	1,24	8,73	9,23	16,97	18,92
BIBLIO AUDIO-VISUEL	0,00	0,00	5,00	5,00	0,00	0,00	0,00	0,00	6,74	6,98	11,73	11,98
DEPT SC. EDUCATION	6,06	6,00	0,00	0,00	24,24	24,77	0,00	0,00	0,00	0,00	30,30	30,77
DEPT SC. HUMAINES	8,00	7,98	0,00	0,00	20,44	18,51	0,97	1,35	0,00	0,00	29,41	27,83
DEPT SCIENCES PURES	3,73	4,00	0,00	0,00	17,39	11,74	0,00	0,00	0,00	0,00	21,12	15,74
DEPT SC. RELIGIEUSES	3,00	3,00	0,00	0,00	5,00	5,00	0,00	0,00	0,00	0,00	8,00	8,00
DEPT SC ADMINISTRATION	3,00	3,00	0,00	0,00	21,28	22,83	0,00	0,07	0,00	0,00	24,28	25,90
OCEANOGRAPHIE	3,33	3,00	0,00	0,00	9,98	11,17	0,00	0,00	0,00	0,00	13,31	14,17
TOTAL UNIVERSITE :	33,12	32,98	19,80	19,63	98,33	94,02	1,21	2,66	19,42	20,11	171,87	169,38

REPARTITION DES EFFECTIFS EQUIVALENTS PLEIN TEMPS DU PERSONNEL PROFESSIONNEL
SUIVANT L'UNIVERSITE, L'UNITE, LA SOUS-UNITE,
LA CLASSE D'EMPLOI ET L'ANNEE BUDGETAIRE 1980-81/1981-82

UNIVERSITE DU QUEBEC A HULL

SOUS-UNITE ADMINISTRATIVE	DIR (ENS/RECH)		DIR (AUTRE FONCT)		PROF/CHERCHEUR		AUXIL (ENS/RECH)		PROFL EXEC		ENSEMBLE	
UNITE ADMINISTRATIVE	80-81	81-82	80-81	81-82	80-81	81-82	80-81	81-82	80-81	81-82	80-81	81-82
ADMINISTRATION	0,00	0,00	7,78	7,78	0,00	0,00	0,00	0,00	6,99	7,95	14,76	15,73
REGISTRARIAT	0,00	0,00	1,00	1,00	0,00	0,00	0,00	0,00	2,67	2,96	3,67	3,96
BIBLIO/AUDIO-VISUEL	0,00	0,00	2,00	2,00	0,00	0,00	0,00	0,00	5,27	4,95	7,27	6,95
DIR SERV PEDAGOGIQUES	0,00	0,00	2,76	3,00	0,00	0,00	0,00	0,00	1,93	2,43	4,69	5,43
ENSEIGN RECHERCHE	0,00	0,00	0,00	0,00	65,20	63,86	0,00	0,00	3,00	2,99	68,20	66,85
TOTAL UNIVERSITE :	0,00	0,00	13,54	13,78	65,20	63,86	0,00	0,00	19,86	21,28	98,59	98,92

REPARTITION DES EFFECTIFS EQUIVALENTS PLEIN TEMPS DU PERSONNEL PROFESSIONNEL
SUIVANT L'UNIVERSITE, L'UNITE, LA SOUS-UNITE,
LA CLASSE D'EMPLOI ET L'ANNEE BUDGETAIRE 1980-81/1981-82

INSTITUT NATIONAL DE LA RECHERCHE SCIENTIFIQUE

SOUS-UNITE ADMINISTRATIVE	DIR (ENS/RECH)		DIR (AUTRE FONCT)		PROF/CHERCHEUR		AUXIL (ENS/RECH)		PROFL EXEC		ENSEMBLE	
UNITE ADMINISTRATIVE	80-81	81-82	80-81	81-82	80-81	81-82	80-81	81-82	80-81	81-82	80-81	81-82
DIRECTION ADMINIST	0,00	0,91	9,00	9,00	0,00	0,00	0,00	0,00	3,00	3,00	12,00	12,91
URBANISATION	0,00	1,00	1,00	1,00	10,67	10,85	1,00	0,74	15,00	12,00	27,67	25,60
ENERGIE	1,00	1,00	0,00	0,00	13,00	14,00	3,00	3,83	6,00	7,00	23,00	25,83
EAU	1,00	1,00	0,00	0,00	11,91	11,83	2,39	2,00	9,84	8,39	25,14	23,21
SANTE	1,00	1,00	0,00	0,00	5,80	5,00	2,00	4,27	3,00	1,52	11,80	11,79
TELECOMMUNICATIONS	1,00	1,00	0,00	0,00	6,00	6,00	0,00	1,00	0,00	0,92	7,00	8,92
PETROLE	1,00	1,00	0,00	0,00	2,00	2,66	0,00	1,00	3,00	3,00	6,00	7,66
EDUCATION	1,00	1,00	0,00	0,00	8,51	8,82	3,44	3,77	8,45	8,48	21,40	22,07
OCEANOLOGIE	1,00	0,00	0,00	0,00	4,05	4,92	1,00	0,67	3,68	3,00	9,73	8,59
TOTAL UNIVERSITE :	7,00	7,91	10,00	10,00	61,94	64,08	12,83	17,28	51,97	47,31	143,74	146,58

REPARTITION DES EFFECTIFS EQUIVALENTS PLEIN TEMPS DU PERSONNEL PROFESSIONNEL
SUIVANT L'UNIVERSITE, L'UNITE, LA SOUS-UNITE,
LA CLASSE D'EMPLOI ET L'ANNEE BUDGETAIRE 1980-81/1981-82

ECOLE NATIONALE D'ADMINISTRATION PUBLIQUE

SOUS-UNITE ADMINISTRATIVE	DIR (ENS/RECH)		DIR (AUTRE FONCT)		PROF/CHERCHEUR		AUXIL (ENS/RECH)		PROFL EXEC		ENSEMBLE	
UNITE ADMINISTRATIVE	80-81	81-82	80-81	81-82	80-81	81-82	80-81	81-82	80-81	81-82	80-81	81-82
ADMINISTRATION	0,00	0,00	2,00	3,00	0,00	0,00	0,00	0,00	4,18	1,00	6,18	4,00
ENSEIGN REC (REG)	0,00	0,00	0,00	0,00	18,38	22,00	0,00	0,00	1,38	2,00	19,77	24,00
PERFECTIONNEMENT	0,00	0,00	3,00	3,00	1,00	1,00	0,00	0,00	33,00	26,00	37,00	30,00
RECHERCHE	0,00	0,00	0,00	0,00	0,00	0,00	1,00	1,00	2,00	2,00	3,00	3,00
SERVICES ACADEMIQUES	0,00	0,00	0,00	1,00	0,00	0,00	0,00	0,00	2,77	2,00	2,77	3,00
TOTAL UNIVERSITE :	0,00	0,00	5,00	7,00	19,38	23,00	1,00	1,00	43,33	33,00	68,72	64,00

REPARTITION DES EFFECTIFS EQUIVALENTS PLEIN TEMPS DU PERSONNEL PROFESSIONNEL
SUIVANT L'UNIVERSITE, L'UNITE, LA SOUS-UNITE,
LA CLASSE D'EMPLOI ET L'ANNEE BUDGETAIRE 1980-81/1981-82

INSTITUT ARMAND-FRAPPIER

SOUS-UNITE ADMINISTRATIVE	DIR (ENS/RECH)		DIR (AUTRE FONCT)		PROF/CHERCHEUR		AUXIL (ENS/RECH)		PROFL EXEC		ENSEMBLE	
UNITE ADMINISTRATIVE	80-81	81-82	80-81	81-82	80-81	81-82	80-81	81-82	80-81	81-82	80-81	81-82
ADMINISTRATION	0,00	0,00	4,44	6,00	0,00	0,00	0,00	0,00	11,71	8,80	16,15	14,80
RECHERCHE	5,29	5,31	0,00	1,00	26,55	26,92	0,00	0,00	8,97	8,00	40,81	41,22
PRODUCTION	7,00	6,50	3,00	5,00	1,84	2,00	0,00	0,00	7,95	9,00	19,80	22,50
TOTAL UNIVERSITE :	12,29	11,81	7,44	12,00	28,39	28,92	0,00	0,00	28,63	25,80	76,76	78,52

REPARTITION DES EFFECTIFS EQUIVALENTS PLEIN TEMPS DU PERSONNEL PROFESSIONNEL
SUIVANT L'UNIVERSITE, L'UNITE, LA SOUS-UNITE,
LA CLASSE D'EMPLOI ET L'ANNEE BUDGETAIRE 1980-81/1981-82

TELE-UNIVERSITE

SOUS-UNITE ADMINISTRATIVE	DIR (ENS/RECH)		DIR (AUTRE FONCT)		PROF/CHERCHEUR		AUXIL (ENS/RECH)		PROFL EXEC		ENSEMBLE	
UNITE ADMINISTRATIVE	80-81	81-82	80-81	81-82	80-81	81-82	80-81	81-82	80-81	81-82	80-81	81-82
ADMINISTRATION	0,00	0,00	11,00	13,17	0,00	0,00	0,00	0,00	25,46	27,59	36,46	40,76
ENSEIGN RECHERCHE	0,00	0,00	4,00	3,58	3,33	8,19	0,00	0,00	10,81	13,46	18,13	25,23
TOTAL UNIVERSITE :	0,00	0,00	15,00	16,75	3,33	8,19	0,00	0,00	36,27	41,05	54,59	65,99

REPARTITION DES EFFECTIFS EQUIVALENTS PLEIN TEMPS DU PERSONNEL PROFESSIONNEL
SUIVANT L'UNIVERSITE, L'UNITE, LA SOUS-UNITE,
LA CLASSE D'EMPLOI ET L'ANNEE BUDGETAIRE 1980-81/1981-82

ECOLE DE TECHNOLOGIE SUPERIEURE

SOUS-UNITE ADMINISTRATIVE	DIR (ENS/RECH)		DIR (AUTRE FONCT)		PROF/CHERCHEUR		AUXIL (ENS/RECH)		PROFL EXEC		ENSEMBLE	
UNITE ADMINISTRATIVE	80-81	81-82	80-81	81-82	80-81	81-82	80-81	81-82	80-81	81-82	80-81	81-82
ADMINISTRATION	0,00	0,00	3,00	3,00	0,00	0,00	0,00	0,00	4,00	3,00	7,00	6,00
ENSEIGNEMENT	6,00	5,00	0,00	0,00	23,00	24,00	0,00	0,00	3,00	3,00	32,00	32,00
COMMUNICATIONS	0,00	0,00	1,00	0,00	0,00	0,00	0,00	0,00	1,00	1,00	2,00	1,00
TOTAL UNIVERSITE :	6,00	5,00	4,00	3,00	23,00	24,00	0,00	0,00	8,00	7,00	41,00	39,00

REPARTITION DES EFFECTIFS EQUIVALENTS PLEIN TEMPS DU PERSONNEL PROFESSIONNEL
SUIVANT L'UNIVERSITE, L'UNITE, LA SOUS-UNITE,
LA CLASSE D'EMPLOI ET L'ANNEE BUDGETAIRE 1980-81/1981-82

CENTRE D'ETUDES UNIVERSITAIRE D'ABITIBI-TEMISCAMINGUE

SOUS-UNITE ADMINISTRATIVE	DIR (ENS/RECH)		DIR (AUTRE FONCT)		PROF/CHERCHEUR		AUXIL (ENS/RECH)		PROFL EXEC		ENSEMBLE	
UNITE ADMINISTRATIVE	80-81	81-82	80-81	81-82	80-81	81-82	80-81	81-82	80-81	81-82	80-81	81-82
ADMINISTRATION	0,00	0,00	3,05	2,00	0,00	0,00	0,00	0,00	3,94	3,00	6,98	5,00
REGISTRARIAT	0,00	0,00	0,00	0,00	0,00	0,00	0,00	0,00	0,00	0,67	0,00	0,67
BIBLIO/AUDIO-VISUEL	0,00	0,00	0,00	0,00	0,00	0,00	0,00	0,00	1,48	2,00	1,48	2,00
DIR SERV PEDAGOGIQUES	0,00	0,00	1,97	1,00	0,00	0,00	0,00	0,00	0,94	2,88	2,90	3,88
ENSEIGN RECHERCHE	0,00	0,00	0,00	0,00	35,52	39,08	0,80	0,00	1,00	1,00	37,32	40,08
TOTAL UNIVERSITE :	0,00	0,00	5,02	3,00	35,52	39,08	0,80	0,00	7,36	9,55	48,68	51,63

UNIVERSITE DU QUEBEC

PERSONNEL A PLEIN TEMPS

REPARTITION DES EFFECTIFS EQUIVALENTS PLEIN TEMPS/POURCENTAGES MOYENS
SUIVANT
LA CLASSE D'EMPLOI, L'ANNEE BUDGETAIRE ET LE SEXE

SEXE		CLASSE D'EMPLOI										ENSEMBLE	
		Dir (ens/rech)		Dir (aut fonct)		Prof/cherc		Auxil (ens/rech)		Profl exec			
		1980-1981	1981-1982	1980-1981	1981-1982	1980-1981	1981-1982	1980-1981	1981-1982	1980-1981	1981-1982	1980-1981	1981-1982
MASCULIN	Effectifs équivalents plein temps	292,45	342,68	147,77	207,97	825,07	858,95	17,77	22,80	420,76	369,02	1703,81	1801,42
	o/o Moyen/ensemble	86,82		88,65		81,66		71,02		73,18		80,93	
FÉMININ	Effectifs équivalents plein temps	43,11	53,27	17,01	28,53	182,19	196,07	7,41	9,15	144,59	144,85	394,30	431,87
	o/o Moyen/ensemble	13,18		11,35		18,34		28,98		26,82		19,07	
ENSEMBLE	Effectifs équivalents plein temps	335,56	395,94	164,78	236,50	1007,26	1055,02	25,17	31,95	565,34	513,87	2098,11	2233,28
	o/o Moyen/ensemble	100,00		100,00		100,00		100,00		100,00		100,00	

T/2-1-2

UNIVERSITE DU QUEBEC

STATUT D'EMPLOI: PLEIN TEMPS
REPARTITION DES EFFECTIFS EQUIVALENTS PLEIN TEMPS / POURCENTAGES MOYENS
SUIVANT
LA CLASSE D'EMPLOI, L'ANNEE BUDGETAIRE ET LE LIEU DE NAISSANCE (CANADA)

STATISTIQUE / LIEU DE NAISSANCE		CLASSE D'EMPLOI											
		Dir (ens rech)		Dir (aut fonct)		Prof/cherc		Auxil (ens rech)		Prof execution		ENSEMBLE	
		1980-81	1981-82	1980-81	1981-82	1980-81	1981-82	1980-81	1981-82	1980-81	1981-82	1980-81	1981-82
CANADA	EEPT	266.04	310.64	159.11	228.50	762.20	805.00	23.84	27.67	519.50	476.48	1,730.69	1,848.29
	%moyen / s-e rep	78.83%		96.60%		75.99%		90.18%		92.29%		82.63%	
AILLEURS	EEPT	69.52	85.31	5.66	8.00	245.06	250.02	1.33	4.28	45.85	37.39	367.42	385.00
	% moyen / s-e rep	21.17%		3.40%		24.01%		9.82%		7.71%		17.37%	
S-E Rep	EEPT	335.56	395.95	164.77	236.50	1,007.26	1,055.02	25.17	31.95	565.35	513.87	2,098.11	2,233.29
S-E N-REP	EEPT	0.00	0.00	0.00	0.00	0.00	0.00	0.00	0.00	0.00	0.00	0.00	0.00
ENSEMBLE	EEPT	335.56	395.95	164.77	236.50	1,007.26	1,055.02	25.17	31.95	565.35	513.87	2,098.11	2,233.29

EEPT: effectifs equivalents plein temps
S-E REP: sous-ensemble reponses
S-E N-REP: sous-ensemble non-reponses

T/2-1-4

UNIVERSITE DU QUEBEC

STATUT D'EMPLOI: PLEIN TEMPS
REPARTITION DES EFFECTIFS EQUIVALENTS PLEIN TEMPS / POURCENTAGES MOYENS
SUIVANT
LA CLASSE D'EMPLOI, L'ANNEE BUDGETAIRE ET LA CITOYENNETE

STATISTIQUE / CITOYENNETE		CLASSE D'EMPLOI											
		Dir (ens rech)		Dir (aut fonct)		Prof/cherc		Auxil (ens rech)		Prof execution		ENSEMBLE	
		1980-81	1981-82	1980-81	1981-82	1980-81	1981-82	1980-81	1981-82	1980-81	1981-82	1980-81	1981-82
CANADIENNE	EEPT	301.05	353.69	162.78	229.52	879.78	935.57	24.54	31.21	538.57	493.03	1,906.72	2,043.02
	%moyen / s-e rep	89.75%		98.49%		88.13%		97.60%		96.51%		91.56%	
AUTRES	EEPT	34.51	40.25	2.00	4.00	125.09	119.45	0.63	0.74	21.42	15.90	183.65	180.34
	% moyen / s-e rep	10.25%		1.51%		11.87%		2.40%		3.49%		8.44%	
S-E Rep	EEPT	335.56	393.94	164.78	233.52	1,004.87	1,055.02	25.17	31.95	559.99	508.93	2,090.37	2,223.36
S-E N-REP	EEPT	0.00	2.00	0.00	2.98	2.38	0.00	0.00	0.00	5.35	4.94	7.73	9.92
ENSEMBLE	EEPT	335.56	395.94	164.78	236.50	1,007.25	1,055.02	25.17	31.95	565.34	513.87	2,098.10	2,233.28

EEPT: effectifs equivalents plein temps
S-E REP: sous-ensemble reponses
S-E N-REP: sous-ensemble non-reponses

T/2-1-5

UNIVERSITE DU QUEBEC

PERSONNEL A PLEIN TEMPS

REPARTITION DES EFFECTIFS EQUIVALENTS PLEIN TEMPS/POURCENTAGES MOYENS
SUIVANT
LA CLASSE D'EMPLOI, L'ANNEE BUDGETAIRE ET LE DIPLOME

DIPLOME		CLASSE D'EMPLOI										ENSEMBLE	
		Dir (ens/rech)		Dir (aut fonct)		Prof/cherc		Auxil (ens/rech)		Profl exec			
		1980-1981	1981-1982	1980-1981	1981-1982	1980-1981	1981-1982	1980-1981	1981-1982	1980-1981	1981-1982	1980-1981	1981-1982
1er CYCLE	Effectifs équivalents plein temps	45,89	54,51	111,36	154,32	89,26	107,72	17,63	17,43	406,09	381,40	670,24	715,38
	o/o Moyen/ensemble	13,73		66,21		9,55		61,39		72,97		31,99	
2e CYCLE	Effectifs équivalents plein temps	110,94	132,71	42,06	67,72	393,31	411,28	6,54	10,37	144,81	123,96	697,66	746,04
	o/o Moyen/ensemble	33,31		27,36		39,01		29,59		24,90		33,33	
3e CYCLE	Effectifs équivalents plein temps	178,73	208,72	11,36	14,46	524,68	536,02	1,00	4,15	14,44	8,51	730,21	771,87
	o/o Moyen/ensemble	52,97		6,43		51,43		9,02		2,13		34,68	
ENSEMBLE	Effectifs équivalents plein temps	335,56	395,94	164,78	236,50	1007,26	1055,02	25,17	31,95	565,34	513,87	2098,11	2233,28
	o/o Moyen/ensemble	100,00		100,00		100,00		100,00		100,00		100,00	

T/2-1-6

37-7726-4 8304-847

UNIVERSITE DU QUEBEC

PROFESSEURS/CHERCHEURS "MEDECINS" A PLEIN TEMPS

REPARTITION DES EFFECTIFS, DES MASSES SALARIALES ET DES REMUNERATIONS MOYENNES (1,0 = $ 1 000,00)
SUIVANT
LE DIPLOME ET L'ANNEE BUDGETAIRE

STATISTIQUE	DIPLOME						ENSEMBLE	
	1er Cycle		2e Cycle		3e Cycle			
	1980-1981	1981-1982	1980-1981	1981-1982	1980-1981	1981-1982	1980-1981	1981-1982
Effectifs équivalents plein temps	-	-	1,99	2,00	5,99	6,00	7,98	8,00
% Variation 1981-1982/1980-1981	-		0,49		0,19		0,27	
Masse salariale	-	-	82,5	95,6	309,5	360,5	392,0	456,1
% Variation 1981-1982/1980-1981	-		15,90		16,48		16,36	
Rémunération totale moyenne pondérée	-	-	41,453	47,809	51,682	60,085	49,130	57,016
% Variation 1981-1982/1980-1981	-		15,33		16,26		16,05	

37-7726-5 8384-847

T/2-2-0

UNIVERSITE DU QUEBEC

PROFESSEURS/CHERCHEURS "MEDECINS" A PLEIN TEMPS

REPARTITION DES EFFECTIFS ENGAGES ET DES REMUNERATIONS ANNUELLES MOYENNES DE BASE/AGES MOYENS*
SUIVANT
L'ANNEE BUDGETAIRE ET LE DIPLOME

STATISTIQUE	DIPLÔME						ENSEMBLE	
	1er Cycle		2e Cycle		3e Cycle			
	1980-1981	1981-1982	1980-1981	1981-1982	1980-1981	1981-1982	1980-1981	1981-1982
Effectifs engagés	-	-	2	2	6	6	8	8
Rémunération annuelle moyenne de base	-	-	41250,50	47808,50	48689,83	57868,33	46830,00	55353,38
Âge moyen	-	-	50,50	51,50	51,17	52,17	51,00	52,00

(*) Pour 1980-1981: Âge moyen au 1er juin 1981
Pour 1981-1982: Âge moyen au 1er juin 1982

37-7726-6 8384-847

UNIVERSITE DU QUEBEC

PROFESSEURS/CHERCHEURS "MEDECINS" A PLEIN TEMPS

REPARTITION DES EFFECTIFS EQUIVALENTS PLEIN TEMPS/POURCENTAGES MOYENS
SUIVANT
LE DIPLOME, L'ANNEE BUDGETAIRE ET LE SEXE

SEXE		DIPLOME 1er Cycle 1980-1981	DIPLOME 1er Cycle 1981-1982	DIPLOME 2e Cycle 1980-1981	DIPLOME 2e Cycle 1981-1982	DIPLOME 3e Cycle 1980-1981	DIPLOME 3e Cycle 1981-1982	ENSEMBLE 1980-1981	ENSEMBLE 1981-1982
MASCULIN	Effectifs équivalents plein temps	-	-	-	-	5,99	6,00	5,99	6,00
	o/o Moyen/ensemble	-		-		100,00		75,03	
FÉMININ	Effectifs équivalents plein temps	-	-	1,99	2,00	-	-	1,99	2,00
	o/o Moyen/ensemble	-		100,00		-		24,97	
ENSEMBLE	Effectifs équivalents plein temps	-	-	1,99	2,00	5,99	6,00	7,98	8,00
	o/o Moyen/ensemble	-		100,00		100,00		100,00	

37-7720-7 8384-847

UNIVERSITE DU QUEBEC

PROFESSEURS/CHERCHEURS "MEDECIN" A PLEIN TEMPS
REPARTITION DES EFFECTIFS EQUIVALENTS PLEIN TEMPS / POURCENTAGES MOYENS
SUIVANT
LE DIPLOME, L'ANNEE BUDGETAIRE ET LE LIEU DE NAISSANCE (CANADA)

STATISTIQUE / LIEU DE NAISSANCE		DIPLOME							
		1er CYCLE		2e CYCLE		3e CYCLE		ENSEMBLE	
		1980-81	1981-82	1980-81	1981-82	1980-81	1981-82	1980-81	1981-82
CANADA	EEPT	0.00	0.00	0.99	1.00	3.99	4.00	4.98	5.00
	%moyen / s-e rep	0.00%		49.87%		66.64%		62.45%	
AILLEURS	EEPT	0.00	0.00	1.00	1.00	2.00	2.00	3.00	3.00
	% moyen / s-e rep	0.00%		50.13%		33.36%		37.55%	
S-E Rep	EEPT	0.00	0.00	1.99	2.00	5.99	6.00	7.98	8.00
S-E N-REP	EEPT	0.00	0.00	0.00	0.00	0.00	0.00	0.00	0.00
ENSEMBLE	EEPT	0.00	0.00	1.99	2.00	5.99	6.00	7.98	8.00

EEPT: effectifs equivalents plein temps
S-E REP: sous-ensemble reponses
S-E N-REP: sous-ensemble non-reponses

T/2-2-4

UNIVERSITE DU QUEBEC

PROFESSEURS/CHERCHEURS "MEDECIN" A PLEIN TEMPS
REPARTITION DES EFFECTIFS EQUIVALENTS PLEIN TEMPS / POURCENTAGES MOYENS
SUIVANT
LE DIPLOME, L'ANNEE BUDGETAIRE ET LA CITOYENNETE

STATISTIQUE / CITOYENNETE		DIPLOME							
		1er CYCLE		2e CYCLE		3e CYCLE		ENSEMBLE	
		1980-81	1981-82	1980-81	1981-82	1980-81	1981-82	1980-81	1981-82
CANADIENNE	EEPT	0.00	0.00	1.99	2.00	3.99	4.00	5.98	6.00
	%moyen / s-e rep	0.00%		100.00%		66.64%		74.97%	
AUTRES	EEPT	0.00	0.00	0.00	0.00	2.00	2.00	2.00	2.00
	% moyen / s-e rep	0.00%		0.00%		33.36%		25.03%	
S-E Rep	EEPT	0.00	0.00	1.99	2.00	5.99	6.00	7.98	8.00
S-E N-REP	EEPT	0.00	0.00	0.00	0.00	0.00	0.00	0.00	0.00
ENSEMBLE	EEPT	0.00	0.00	1.99	2.00	5.99	6.00	7.98	8.00

EEPT: effectifs equivalents plein temps
S-E REP: sous-ensemble reponses
S-E N-REP: sous-ensemble non-reponses

T/2-2-5

UNIVERSITE DU QUEBEC

PROFESSEURS/CHERCHEURS "MEDECINS" A PLEIN TEMPS

REPARTITION DES EFFECTIFS, DES MASSES SALARIALES ET DES REMUNERATIONS MOYENNES (1,0 = $ 1 000,00)
SUIVANT
LE SOUS-SECTEUR ET L'ANNEE BUDGETAIRE

STATISTIQUE	SOUS-SECTEUR				ENSEMBLE	
	Plein temps géographique		Non-plein temps géographique			
	1980-1981	1981-1982	1980-1981	1981-1982	1980-1981	1981-1982
Effectifs équivalents plein temps	1,00	1,00	6,98	7,00	7,98	8,00
% Variation 1981-1982/1980-1981	0,0		0,31		0,27	
Masse salariale	34,9	40,8	357,1	415,3	392,0	456,1
% Variation 1981-1982/1980-1981	17,07		16,29		16,36	
Rémunération totale moyenne pondérée	34,851	40,801	51,177	59,332	49,130	57,016
% Variation 1981-1982/1980-1981	17,07		15,94		16,05	

37-7726-10 8384-847

T/2-3-0

UNIVERSITE DU QUEBEC

PROFESSEURS/CHERCHEURS "MEDECINS" A PLEIN TEMPS

REPARTITION DES EFFECTIFS ENGAGES ET DES REMUNERATIONS ANNUELLES MOYENNES DE BASE/AGES MOYENS*
SUIVANT
L'ANNEE BUDGETAIRE ET LE SOUS-SECTEUR

STATISTIQUE	SOUS-SECTEUR				ENSEMBLE	
	Plein temps géographique		Non-plein temps géographique			
	1980-1981	1981-1982	1980-1981	1981-1982	1980-1981	1981-1982
Effectifs engagés	1	1	7	7	8	8
Rémunération annuelle moyenne de base	34851,00	40801,00	48541,29	57432,29	46830,00	55353,38
Âge moyen	42,00	43,00	52,29	53,29	51,00	52,00

(*) Pour 1980-1981: Âge moyen au 1er juin 1981
Pour 1981-1982: Âge moyen au 1er juin 1982

37-7726-11 8364-847

T/2-3-1

UNIVERSITE DU QUEBEC

PROFESSEURS/CHERCHEURS "MEDECINS" A PLEIN TEMPS

REPARTITION DES EFFECTIFS EQUIVALENTS PLEIN TEMPS/POURCENTAGES MOYENS
SUIVANT
LE SOUS-SECTEUR, L'ANNEE BUDGETAIRE ET LE SEXE

SEXE		SOUS-SECTEUR				ENSEMBLE	
		Plein temps géographique		Non–plein temps géographique			
		1980-1981	1981-1982	1980-1981	1981-1982	1980-1981	1981-1982
MASCULIN	Effectifs équivalents plein temps	-	-	5,99	6,00	5,99	6,00
	o/o Moyen/ensemble	-		85,76		75,03	
FÉMININ	Effectifs équivalents plein temps	1,00	1,00	0,99	1,00	1,99	2,00
	o/o Moyen/ensemble	100,00		14,24		24,97	
ENSEMBLE	Effectifs équivalents plein temps	1,00	1,00	6,98	7,00	7.98	8,00
	o/o Moyen/ensemble	100,00		100,00		100,00	

T/2-3-2

37-7726-12 8384-847

UNIVERSITE DU QUEBEC

PROFESSEURS/CHERCHEURS "MEDECIN" A PLEIN TEMPS
REPARTITION DES EFFECTIFS EQUIVALENTS PLEIN TEMPS / POURCENTAGES MOYENS
SUIVANT
LE SOUS-SECTEUR , L'ANNEE BUDGETAIRE ET LE LIEU DE NAISSANCE (CANADA)

STATISTIQUE / LIEU DE NAISSANCE		SOUS-SECTEUR P.T.G. 1980-81	P.T.G. 1981-82	NON P.T.G. 1980-81	NON P.T.G. 1981-82	ENSEMBLE 1980-81	ENSEMBLE 1981-82
CANADA	EEPT	0.00	0.00	4.98	5.00	4.98	5.00
	%moyen / s-e rep	0.00%		71.39%		62.45%	
AILLEURS	EEPT	1.00	1.00	2.00	2.00	3.00	3.00
	% moyen / s-e rep	100.00%		28.61%		37.55%	
S-E Rep	EEPT	1.00	1.00	6.98	7.00	7.98	8.00
S-E N-REP	EEPT	0.00	0.00	0.00	0.00	0.00	0.00
ENSEMBLE	EEPT	1.00	1.00	6.98	7.00	7.98	8.00

EEPT: effectifs equivalents plein temps
S-E REP: sous-ensemble reponses
S-E N-REP: sous-ensemble non-reponses

T/2-3-4

- 355 -

UNIVERSITE DU QUEBEC

PROFESSEURS/CHERCHEURS "MEDECIN" A PLEIN TEMPS
REPARTITION DES EFFECTIFS EQUIVALENTS PLEIN TEMPS / POURCENTAGES MOYENS
SUIVANT
LE SOUS-SECTEUR , L'ANNEE BUDGETAIRE ET LA CITOYENNETE

STATISTIQUE / CYTOYENNETE		SOUS-SECTEUR					
		P.T.G.		NON P.T.G.		ENSEMBLE	
		1980-81	1981-82	1980-81	1981-82	1980-81	1981-82
CANADIENNE	EEPT	1.00	1.00	4.98	5.00	5.98	6.00
	%moyen / s-e rep	100.00%		71.39%		74.97%	
AUTRES	EEPT	0.00	0.00	2.00	2.00	2.00	2.00
	% moyen / s-e rep	0.00%		28.61%		25.03%	
S-E Rep	EEPT	1.00	1.00	6.98	7.00	7.98	8.00
S-E N-REP	EEPT	0.00	0.00	0.00	0.00	0.00	0.00
ENSEMBLE	EEPT	1.00	1.00	6.98	7.00	7.98	8.00

EEPT: effectifs equivalents plein temps
S-E REP: sous-ensemble reponses
S-E N-REP: sous-ensemble non-reponses

T/2-3-5

UNIVERSITE DU QUEBEC

PROFESSEURS/CHERCHEURS "MEDECINS" A PLEIN TEMPS

REPARTITION DES EFFECTIFS, DES MASSES SALARIALES ET DES REMUNERATIONS MOYENNES (1,0 = $ 1 000,00)
SUIVANT
LE RANG ACADEMIQUE ET L'ANNEE BUDGETAIRE

STATISTIQUE	RANG ACADEMIQUE								ENSEMBLE	
	Rang 1– Chargé ens.		Rang 2– Adjoint		Rang 3– Agrégé		Rang 4– Titulaire			
	1980-1981	1981-1982	1980-1981	1981-1982	1980-1981	1981-1982	1980-1981	1981-1982	1980-1981	1981-1982
Effectifs équivalents plein temps	-	-	-	-	1,99	2,00	5,99	6,00	7,98	8,00
% Variation 1981-1982/1980-1981	-		-		0,49		0,19		0,27	
Masse salariale	-	-	-	-	82,5	95,6	309,5	360,5	392,0	456,1
% Variation 1981-1982/1980-1981	-		-		15,90		16,48		16,36	
Rémunération totale moyenne pondérée	-	-	-	-	41,453	47,809	51,682	60,085	49,130	57,016
% Variation 1981-1982/1980-1981	-		-		15,33		16,26		16,05	

37-7726-15 6384-847

T/2-4-0

UNIVERSITE DU QUEBEC

PROFESSEURS/CHERCHEURS "MEDECINS" A PLEIN TEMPS

REPARTITION DES EFFECTIFS ENGAGES ET DES REMUNERATIONS ANNUELLES MOYENNES DE BASE/AGES MOYENS*
SUIVANT
L'ANNEE BUDGETAIRE ET LE RANG ACADEMIQUE

STATISTIQUE	RANG ACADÉMIQUE								ENSEMBLE	
	Rang 1 – Chargé ens.		Rang 2 – Adjoint		Rang 3 – Agrégé		Rang 4 – Titulaire			
	1980-1981	1981-1982	1980-1981	1981-1982	1980-1981	1981-1982	1980-1981	1981-1982	1980-1981	1981-1982
Effectifs engagés	-	-	-	-	2	2	6	6	8	8
Rémunération annuelle moyenne de base	-	-	-	-	41250,50	47808,50	48689,83	57868,33	46830,00	55353,38
Âge moyen	-	-	-	-	50,50	51,50	51,17	52,17	51,00	52,00

(*) Pour 1980-1981: Âge moyen au 1er juin 1981
Pour 1981-1982: Âge moyen au 1er juin 1982

37-7726-16 8394-847

UNIVERSITE DU QUEBEC

PROFESSEURS/CHERCHEURS "MEDECINS" A PLEIN TEMPS

REPARTITION DES EFFECTIFS EQUIVALENTS PLEIN TEMPS/POURCENTAGES MOYENS
SUIVANT
LE RANG ACADEMIQUE, L'ANNEE BUDGETAIRE ET LE SEXE

SEXE		RANG ACADEMIQUE								ENSEMBLE	
		Rang 1– Chargé ens.		Rang 2– Adjoint		Rang 3– Agrégé		Rang 4– Titulaire			
		1980-1981	1981-1982	1980-1981	1981-1982	1980-1981	1981-1982	1980-1981	1981-1982	1980-1981	1981-1982
MASCULIN	Effectifs équivalents plein temps	-	-	-	-	-	-	5,99	6,00	5,99	6,00
	o/o Moyen/ensemble	-		-		-		100,00		75,03	
FÉMININ	Effectifs équivalents plein temps	-	-	-	-	1,99	2,00	-	-	1,99	2,00
	o/o Moyen/ensemble	-		-		100,00		-		24,97	
ENSEMBLE	Effectifs équivalents plein temps	-	-	-	-	1,99	2,00	5,99	6,00	7,98	8,00
	o/o Moyen ensemble	-		-		100,00		100,00		100,00	

37-7726-17 8384-847

UNIVERSITE DU QUEBEC

PROFESSEURS/CHERCHEURS "MEDECIN" A PLEIN TEMPS
REPARTITION DES EFFECTIFS EQUIVALENTS PLEIN TEMPS / POURCENTAGES MOYENS
SUIVANT
LE RANG ACADEMIQUE, L'ANNEE BUDGETAIRE ET LE LIEU DE NAISSANCE (CANADA)

STATISTIQUE / LIEU DE NAISSANCE		RANG ACADEMIQUE									
		R1-CHARGE ENS		R2-ADJOINT		R3-AGREGE		R4-TITULAIRE		ENSEMBLE	
		1980-81	1981-82	1980-81	1981-82	1980-81	1981-82	1980-81	1981-82	1980-81	1981-82
CANADA	EEPT	0.00	0.00	0.00	0.00	0.99	1.00	3.99	4.00	4.98	5.00
	%moyen / s-e rep	0.00%		0.00%		49.87%		66.64%		62.45%	
AILLEURS	EEPT	0.00	0.00	0.00	0.00	1.00	1.00	2.00	2.00	3.00	3.00
	% moyen / s-e rep	0.00%		0.00%		50.13%		33.36%		37.55%	
S-E Rep	EEPT	0.00	0.00	0.00	0.00	1.99	2.00	5.99	6.00	7.98	8.00
S-E N-REP	EEPT	0.00	0.00	0.00	0.00	0.00	0.00	0.00	0.00	0.00	0.00
ENSEMBLE	EEPT	0.00	0.00	0.00	0.00	1.99	2.00	5.99	6.00	7.98	8.00

EEPT: effectifs equivalents plein temps
S-E REP: sous-ensemble reponses
S-E N-REP: sous-ensemble non-reponses

T/2-4-4

UNIVERSITE DU QUEBEC

PROFESSEURS/CHERCHEURS "MEDECIN" A PLEIN TEMPS
REPARTITION DES EFFECTIFS EQUIVALENTS PLEIN TEMPS / POURCENTAGES MOYENS
SUIVANT
LE RANG ACADEMIQUE, L'ANNEE BUDGETAIRE ET LA CITOYENNETE

STATISTIQUE / CITOYENNETE		RANG ACADEMIQUE									
		R1-CHARGE ENS		R2-ADJOINT		R3-AGREGE		R4-TITULAIRE		ENSEMBLE	
		1980-81	1981-82	1980-81	1981-82	1980-81	1981-82	1980-81	1981-82	1980-81	1981-82
CANADIENNE	EEPT	0.00	0.00	0.00	0.00	1.99	2.00	3.99	4.00	5.98	6.00
	%moyen / s-e rep	0.00%		0.00%		100.00%		66.64%		74.97%	
AUTRES	EEPT	0.00	0.00	0.00	0.00	0.00	0.00	2.00	2.00	2.00	2.00
	% moyen / s-e rep	0.00%		0.00%		0.00%		33.36%		25.03%	
S-E Rep	EEPT	0.00	0.00	0.00	0.00	1.99	2.00	5.99	6.00	7.98	8.00
S-E N-REP	EEPT	0.00	0.00	0.00	0.00	0.00	0.00	0.00	0.00	0.00	0.00
ENSEMBLE	EEPT	0.00	0.00	0.00	0.00	1.99	2.00	5.99	6.00	7.98	8.00

EEPT: effectifs equivalents plein temps
S-E REP: sous-ensemble reponses
S-E N-REP: sous-ensemble non-reponses

T/2-4-5

UNIVERSITE DU QUEBEC

PROFESSEURS/CHERCHEURS "NON-MEDECINS" A PLEIN TEMPS

REPARTITION DES EFFECTIFS, DES MASSES SALARIALES ET DES REMUNERATIONS MOYENNES (1,0 = $ 1 000,00)
SUIVANT
LE DIPLOME ET L'ANNEE BUDGETAIRE

STATISTIQUE	DIPLOME						ENSEMBLE	
	1er Cycle		2e Cycle		3e Cycle			
	1980-1981	1981-1982	1980-1981	1981-1982	1980-1981	1981-1982	1980-1981	1981-1982
Effectifs équivalents plein temps	89,26	107,72	391,32	409,28	518,70	530,02	999,28	1047,02
% Variation 1981-1982/1980-1981	20,67		4,59		2,18		4,78	
Masse salariale	3164,8	4347,0	13970,8	16687,9	20589,9	24485,0	37725,5	45519,8
% Variation 1981-1982/1980-1981	37,35		19,45		18,92		20,66	
Rémunération totale moyenne pondérée	35,454	40,356	35,702	40,774	39,696	46,196	37,753	43,476
% Variation 1981-1982/1980-1981	13,83		14,21		16,38		15,16	

37-7726-20 8384-847

T/2-5-0

UNIVERSITE DU QUEBEC

PROFESSEURS/CHERCHEURS "NON-MEDECINS" A PLEIN TEMPS

REPARTITION DES EFFECTIFS ENGAGES ET DES REMUNERATIONS ANNUELLES MOYENNES DE BASE/AGES MOYENS*
SUIVANT
L'ANNEE BUDGETAIRE ET LE DIPLOME

STATISTIQUE	DIPLÔME						ENSEMBLE	
	1er Cycle		2e Cycle		3e Cycle			
	1980-1981	1981-1982	1980-1981	1981-1982	1980-1981	1981-1982	1980-1981	1981-1982
Effectifs engagés	96	119	414	430	539	546	1049	1095
Rémunération annuelle moyenne de base	33601,27	38509,19	33508,36	38971,41	38485,05	45155,07	36074,00	42004,54
Âge moyen	41,94	42,03	38,18	39,01	40,89	41,43	39,92	40,55

(*) Pour 1980-1981: Âge moyen au 1er juin 1981
Pour 1981-1982: Âge moyen au 1er juin 1982

37-7726-21 8384-847

I/2-5-1

UNIVERSITE DU QUEBEC

PROFESSEURS/CHERCHEURS "NON-MEDECINS" A PLEIN TEMPS

REPARTITION DES EFFECTIFS EQUIVALENTS PLEIN TEMPS/POURCENTAGES MOYENS
SUIVANT
LE DIPLOME, L'ANNEE BUDGETAIRE ET LE SEXE

SEXE		DIPLOME						ENSEMBLE	
		1er Cycle		2e Cycle		3e Cycle			
		1980-1981	1981-1982	1980-1981	1981-1982	1980-1981	1981-1982	1980-1981	1981-1982
MASCULIN	Effectifs équivalents plein temps	64,65	77,08	308,66	324,80	445,77	451,06	819,08	852,95
	o/o Moyen/ensemble	71,95		79,12		85,52		81,71	
FÉMININ	Effectifs équivalents plein temps	24,61	30,63	82,66	84,47	72,92	78,96	180,20	194,07
	o/o Moyen/ensemble	28,05		20,88		14,48		18,29	
ENSEMBLE	Effectifs équivalents plein temps	89,26	107,72	391,32	409,28	518,70	530,02	999,28	1047,02
	o/o Moyen ensemble	100,00		100,00		100,00		100,00	

37-7726-22 8384-847

T/2-5-2

UNIVERSITE DU QUEBEC

PROFESSEURS/CHERCHEURS "NON MEDECIN" A PLEIN TEMPS
REPARTITION DES EFFECTIFS EQUIVALENTS PLEIN TEMPS / POURCENTAGES MOYENS
SUIVANT
LE DIPLOME, L'ANNEE BUDGETAIRE ET LE LIEU DE NAISSANCE (CANADA)

STATISTIQUE / LIEU DE NAISSANCE		DIPLOME							
		1er CYCLE		2e CYCLE		3e CYCLE		ENSEMBLE	
		1980-81	1981-82	1980-81	1981-82	1980-81	1981-82	1980-81	1981-82
CANADA	EEPT	73.29	88.62	336.41	349.89	347.52	361.49	757.22	800.00
	%moyen / s-e rep	82.20%		85.72%		67.61%		76.10%	
AILLEURS	EEPT	15.97	19.10	54.92	59.39	171.17	168.54	242.06	247.03
	% moyen / s-e rep	17.80%		14.28%		32.39%		23.90%	
S-E Rep	EEPT	89.26	107.72	391.33	409.28	518.69	530.03	999.28	1,047.03
S-E N-REP	EEPT	0.00	0.00	0.00	0.00	0.00	0.00	0.00	0.00
ENSEMBLE	EEPT	89.26	107.72	391.33	409.28	518.69	530.03	999.28	1,047.03

EEPT: effectifs equivalents plein temps
S-E REP: sous-ensemble reponses
S-E N-REP: sous-ensemble non-reponses

T/2-5-4

UNIVERSITE DU QUEBEC

PROFESSEURS/CHERCHEURS "NON MEDECIN" A PLEIN TEMPS
REPARTITION DES EFFECTIFS EQUIVALENTS PLEIN TEMPS / POURCENTAGES MOYENS
SUIVANT
LE DIPLOME, L'ANNEE BUDGETAIRE ET LA CITOYENNETE

STATISTIQUE / CITOYENNETE		DIPLOME							
		1er CYCLE		2e CYCLE		3e CYCLE		ENSEMBLE	
		1980-81	1981-82	1980-81	1981-82	1980-81	1981-82	1980-81	1981-82
CANADIENNE	EEPT	84.27	102.45	359.33	378.98	430.20	448.14	873.80	929.57
	%moyen / s-e rep	94.79%		92.33%		83.86%		88.23%	
AUTRES	EEPT	4.99	5.27	30.99	30.30	87.11	81.88	123.09	117.45
	% moyen / s-e rep	5.21%		7.67%		16.14%		11.77%	
S-E Rep	EEPT	89.26	107.72	390.32	409.28	517.31	530.02	996.89	1,047.02
S-E N-REP	EEPT	0.00	0.00	1.00	0.00	1.38	0.00	2.38	0.00
ENSEMBLE	EEPT	89.26	107.72	391.32	409.28	518.69	530.02	999.27	1,047.02

EEPT: effectifs equivalents plein temps
S-E REP: sous-ensemble reponses
S-E N-REP: sous-ensemble non-reponses

T/2-5-5

- 366 -

UNIVERSITE DU QUEBEC

PROFESSEURS/CHERCHEURS « NON-MÉDECINS » À PLEIN TEMPS

Répartition des effectifs engagés et des rémunérations annuelles moyennes de base / âge moyen*
suivant
l'année budgétaire et le sous-secteur

STATISTIQUE	SOUS-SECTEUR											
	Art dentaire		Architecture, urbanisme		Biochimie (non-médecins)		Sciences biologiques		Chimie et génie chimique		Droit	
	1980-1981	1981-1982	1980-1981	1981-1982	1980-1981	1981-1982	1980-1981	1981-1982	1980-1981	1981-1982	1980-1981	1981-1982
Effectifs engagés	-	-	13	12	26	26	12	12	16	13	6	11
Rémunération annuelle moyenne de base	-	-	38497,00	46947,83	37610,12	44119,50	36731,17	38801,00	41604,69	48376,92	32143,67	36413,27
Âge moyen	-	-	38,00	39,50	40,12	41,15	38,92	37,33	44,00	44,69	36,33	36,45

(*) Pour 1980-1981: Âge moyen au 1er juin 1981
Pour 1981-1982: Âge moyen au 1er juin 1982

37-7726-25 8384-847

T/2-6-1

UNIVERSITE DU QUEBEC

PROFESSEURS/CHERCHEURS « NON-MÉDECINS » À PLEIN TEMPS

Répartition des effectifs engagés et des rémunérations annuelles moyennes de base / âge moyen*
suivant
l'année budgétaire et le sous-secteur

STATISTIQUE	SOUS-SECTEUR											
	Économique		Éduc. physique et sport.		Génie civil, mécan. et élect.		Génie (autres)		Géographie		Lettres, histoire et phil.	
	1980-1981	1981-1982	1980-1981	1981-1982	1980-1981	1981-1982	1980-1981	1981-1982	1980-1981	1981-1982	1980-1981	1981-1982
Effectifs engagés	9	12	56	62	54	56	11	12	10	10	72	78
Rémunération annuelle moyenne de base	29408,33	38330,25	33535,07	40023,52	38486,52	45379,45	38056,09	43206,83	35849,40	42278,00	39097,82	46016,28
Âge moyen	33,00	35,42	36,46	38,00	38,70	39,80	41,55	38,92	40,50	41,50	42,82	43,41

(*) Pour 1980-1981: Âge moyen au 1er juin 1981
Pour 1981-1982: Âge moyen au 1er juin 1982

37-7726-26 8364-847

T/2-8-1

UNIVERSITE DU QUEBEC

PROFESSEURS / CHERCHEURS « NON-MÉDECINS » À PLEIN TEMPS

Répartition des effectifs engagés et des rémunérations annuelles moyennes de base / âge moyen*
suivant
l'année budgétaire et le sous-secteur

STATISTIQUE	SOUS-SECTEUR											
	Mathématiques et informatique		Musique		Nursing		Physique et génie physique		Psychologie		Sciences administratives	
	1980-1981	1981-1982	1980-1981	1981-1982	1980-1981	1981-1982	1980-1981	1981-1982	1980-1981	1981-1982	1980-1981	1981-1982
Effectifs engagés	36	48	-	-	5	6	12	14	22	28	127	126
Rémunération annuelle moyenne de base	38102,92	43908,00	-	-	30156,40	33608,67	40796,25	48550,50	37551,55	43626,71	34562,00	40756,84
Âge moyen	41,17	40,96	-	-	36,60	35,50	44,92	44,79	41,41	41,93	36,71	38,13

(*) Pour 1980-1981: Âge moyen au 1er juin 1981
Pour 1981-1982: Âge moyen au 1er juin 1982

37-7726-27 8384-847

UNIVERSITE DU QUEBEC

PROFESSEURS/CHERCHEURS « NON-MÉDECINS » À PLEIN TEMPS

Répartition des effectifs engagés et des rémunérations annuelles moyennes de base / âge moyen*
suivant
l'année budgétaire et le sous-secteur

STATISTIQUE	SOUS-SECTEUR											
	Sciences de l'éducation		Sciences religieuses		Sciences sociales et politiques		Autres				Ensemble	
	1980-1981	1981-1982	1980-1981	1981-1982	1980-1981	1981-1982	1980-1981	1981-1982			1980-1981	1981-1982
Effectifs engagés	115	109	22	20	44	50	381	390			1049	1095
Rémunération annuelle moyenne de base	35787,62	42294,80	40563,73	48516,50	35308,27	41959,42	35332,89	40389,59			36074,00	42004,54
Âge moyen	41,07	42,72	47,68	48,40	38,61	39,56	40,22	40,41			39,92	40,55

(*) Pour 1980-1981 : Âge moyen au 1er juin 1981
Pour 1981-1982 : Âge moyen au 1er juin 1982

37-7726-26 6364-847

UNIVERSITE DU QUEBEC

PROFESSEURS / CHERCHEURS « NON-MÉDECINS » À PLEIN TEMPS

Répartition des effectifs équivalents plein temps / pourcentages moyens suivant le sous-secteur, l'année budgétaire et le sexe

SEXE		Art dentaire		Architecture, urbanisme		Biochimie (non-médecins)		Sciences biologiques		Chimie et génie chimique		Droit	
		1980-1981	1981-1982	1980-1981	1981-1982	1980-1981	1981-1982	1980-1981	1981-1982	1980-1981	1981-1982	1980-1981	1981-1982
MASCULIN	Effectifs équivalents plein temps	-	-	10,00	10,85	23,63	23,00	8,47	6,07	11,98	9,48	4,96	6,05
	% Moyen / ensemble	-		85,07		90,87		65,49		75,40		68,97	
FÉMININ	Effectifs équivalents plein temps	-	-	2,66	1,00	1,77	2,92	2,96	4,70	4,00	3,00	1,00	3,95
	% Moyen / ensemble	-		14,93		9,13		34,51		24,60		31,03	
ENSEMBLE	Effectifs équivalents plein temps	-	-	12,66	11,85	25,40	25,92	11,43	10,78	15,98	12,48	5,96	10,00
	% Moyen / ensemble	-		100,00		100,00		100,00		100,00		100,00	

(Colonnes regroupées sous : SOUS-SECTEUR)

37-7726-29 8384-847

T/2-8-2

UNIVERSITE DU QUEBEC

PROFESSEURS / CHERCHEURS « NON-MÉDECINS » À PLEIN TEMPS

Répartition des effectifs équivalents plein temps / pourcentages moyens suivant le sous-secteur, l'année budgétaire et le sexe

SEXE		Économique 1980-1981	Économique 1981-1982	Éduc. physique et sport. 1980-1981	Éduc. physique et sport. 1981-1982	Génie civil, mécan. et élect. 1980-1981	Génie civil, mécan. et élect. 1981-1982	Génie (autres) 1980-1981	Génie (autres) 1981-1982	Géographie 1980-1981	Géographie 1981-1982	Lettres, histoire et phil. 1980-1981	Lettres, histoire et phil. 1981-1982
MASCULIN	Effectifs équivalents plein temps	5,47	10,00	47,16	47,69	53,91	55,83	10,80	11,58	6,40	7,84	52,20	56,90
	% Moyen / ensemble	76,25		83,37		100,00		100,00		74,95		75,70	
FÉMININ	Effectifs équivalents plein temps	2,92	1,90	7,24	11,68	-	-	-	-	2,76	2,00	16,11	18,90
	% Moyen / ensemble	23,75		16,63		-		-		25,05		24,30	
ENSEMBLE	Effectifs équivalents plein temps	8,39	11,90	54,40	59,37	53,91	55,83	10,80	11,58	9,16	9,84	68,30	75,80
	% Moyen / ensemble	100,00		100,00		100,00		100,00		100,00		100,00	

37-7726-30 8384-847

T/2-6-2

UNIVERSITE DU QUEBEC

PROFESSEURS / CHERCHEURS « NON-MÉDECINS » À PLEIN TEMPS

Répartition des effectifs équivalents plein temps / pourcentages moyens suivant le sous-secteur, l'année budgétaire et le sexe

SEXE		SOUS-SECTEUR: Mathématiques et informatique		Musique		Nursing		Physique et génie physique		Psychologie		Sciences administratives	
		1980-1981	1981-1982	1980-1981	1981-1982	1980-1981	1981-1982	1980-1981	1981-1982	1980-1981	1981-1982	1980-1981	1981-1982
MASCULIN	Effectifs équivalents plein temps	28,90	39,12	-	-	2,00	2,00	11,62	13,85	15,77	21,59	106,26	109,19
	% Moyen / ensemble	83,52		-		37,89		100,00		76,00		91,11	
FÉMININ	Effectifs équivalents plein temps	5,91	7,51	-	-	2,67	3,89	-	-	6,00	5,80	10,36	10,65
	% Moyen / ensemble	16,48		-		62,11		-		24,00		8,89	
ENSEMBLE	Effectifs équivalents plein temps	34,81	46,63	-	-	4,67	5,89	11,62	13,85	21,77	.27,39	116,62	119,84
	% Moyen / ensemble	100,00		-		100,00		100,00		100,00		100,00	

T/2-6-2

37-7726-31 8384-847

UNIVERSITE DU QUEBEC

PROFESSEURS / CHERCHEURS « NON-MÉDECINS » À PLEIN TEMPS

Répartition des effectifs équivalents plein temps / pourcentages moyens
suivant
le sous-secteur, l'année budgétaire et le sexe

SEXE		SOUS-SECTEUR											
		Sciences de l'éducation		Sciences religieuses		Sciences sociales et politiques		Autres				Ensemble	
		1980-1981	1981-1982	1980-1981	1981-1982	1980-1981	1981-1982	1980-1981	1981-1982			1980-1981	1981-1982
MASCULIN	Effectifs équivalents plein temps	71,07	70,44	21,92	19,84	29,16	34,56	297,40	297,08			819,08	852,95
	% Moyen / ensemble	66,98		100,00		72,29		81,40				81,71	
FÉMININ	Effectifs équivalents plein temps	34,70	35,05	-	-	13,13	11,30	66,03	69,80			180,20	194,07
	% Moyen / ensemble	33,02		-		27,71		18,60				18,29	
ENSEMBLE	Effectifs équivalents plein temps	105,77	105,49	21,92	19,84	42,29	45,86	363,43	366,89			999,28	1047,02
	% Moyen / ensemble	100,00		100,00		100,00		100,00				100,00	

T/2-6-2

37-7726-32 8384-847

UNIVERSITE DU QUEBEC

PROFESSEURS/CHERCHEURS "NON-MEDECINS A PLEIN TEMPS

REPARTITION DES EFFECTIFS, DES MASSES SALARIALES ET DES REMUNERATIONS MOYENNES (1,0 = $ 1 000,00)
SUIVANT
LE RANG ACADEMIQUE ET L'ANNEE BUDGETAIRE

STATISTIQUE	RANG ACADEMIQUE								ENSEMBLE	
	Rang 1– Chargé ens.		Rang 2– Adjoint		Rang 3– Agrégé		Rang 4– Titulaire			
	1980-1981	1981-1982	1980-1981	1981-1982	1980-1981	1981-1982	1980-1981	1981-1982	1980-1981	1981-1982
Effectifs équivalents plein temps	43,19	44,78	359,49	352,14	378,32	402,79	94,73	108,95	875,73	908,65
% Variation 1981-1982/1980-1981	3,69		-2,04		6,47		15,01		3,76	
Masse salariale	1177,6	1389,0	12415,6	13964,3	15249,3	18801,9	4444,4	5831,7	33286,9	39986,9
% Variation 1981-1982/1980-1981	17,95		12,47		23,30		31,21		20,13	
Rémunération totale moyenne pondérée	27,268	31,021	34,537	39,656	40,307	46,679	46,917	53,528	38,011	44,007
% Variation 1981-1982/1980-1981	13,76		14,82		15,81		14,09		15,78	

37-7726-33 8384-847

T/2-7-0

UNIVERSITE DU QUEBEC

PROFESSEURS/CHERCHEURS "NON-MEDECINS" A PLEIN TEMPS

REPARTITION DES EFFECTIFS ENGAGES ET DES REMUNERATIONS ANNUELLES MOYENNES DE BASE/AGES MOYENS*
SUIVANT
L'ANNEE BUDGETAIRE ET LE RANG ACADEMIQUE

STATISTIQUE	RANG ACADÉMIQUE								ENSEMBLE	
	Rang 1 – Chargé ens.		Rang 2 – Adjoint		Rang 3 – Agrégé		Rang 4 – Titulaire			
	1980-1981	1981-1982	1980-1981	1981-1982	1980-1981	1981-1982	1980-1981	1981-1982	1980-1981	1981-1982
Effectifs engagés	46	50	381	366	388	417	97	111	912	944
Rémunération annuelle moyenne de base	25652,48	29066,62	32437,93	38085,08	38865,15	45196,31	45689,46	52151,35	36239,50	42402,68
Âge moyen	31,17	31,50	37,29	38,01	41,85	42,40	48,11	47,75	40,07	40,75

(*) Pour 1980-1981: Âge moyen au 1er juin 1981
Pour 1981-1982: Âge moyen au 1er juin 1982

37-7726-34 8364-847

UNIVERSITE DU QUEBEC

PROFESSEURS/CHERCHEURS "NON-MEDECINS" A PLEIN TEMPS

REPARTITION DES EFFECTIFS EQUIVALENTS PLEIN TEMPS/POURCENTAGES MOYENS
SUIVANT
LE RANG ACADEMIQUE, L'ANNEE BUDGETAIRE ET LE SEXE

SEXE		RANG ACADEMIQUE								ENSEMBLE	
		Rang 1– Chargé ens.		Rang 2– Adjoint		Rang 3– Agrégé		Rang 4– Titulaire			
		1980-1981	1981-1982	1980-1981	1981-1982	1980-1981	1981-1982	1980-1981	1981-1982	1980-1981	1981-1982
MASCULIN	Effectifs équivalents plein temps	31,62	28,39	271,66	265,37	342,49	359,99	88,23	98,95	734,00	752,70
	o/o Moyen/ensemble	68,22		75,47		89,93		91,90		83,32	
FÉMININ	Effectifs équivalents plein temps	11,56	16,39	87,83	86,77	35,84	42,80	6,50	10,00	141,72	155,95
	o/o Moyen/ensemble	31,78		24,53		10,07		8,10		16,68	
ENSEMBLE	Effectifs équivalents plein temps	43,19	44,78	359,49	352,14	378,32	402,79	94,73	108,95	875,73	908,65
	o/o Moyen ensemble	100,00		100,00		100,00		100,00		100,00	

37-7726-35 8384-847

T/2-7-2

UNIVERSITE DU QUEBEC

PROFESSEURS/CHERCHEURS "NON MEDECIN" A PLEIN TEMPS
REPARTITION DES EFFECTIFS EQUIVALENTS PLEIN TEMPS / POURCENTAGES MOYENS
SUIVANT
LE RANG ACADEMIQUE, L'ANNEE BUDGETAIRE ET LE LIEU DE NAISSANCE (CANADA)

STATISTIQUE / LIEU DE NAISSANCE		RANG ACADEMIQUE									
		R1-CHARGE ENS		R2-ADJOINT		R3-AGREGE		R4-TITULAIRE		ENSEMBLE	
		1980-81	1981-82	1980-81	1981-82	1980-81	1981-82	1980-81	1981-82	1980-81	1981-82
CANADA	EEPT	37.69	39.90	299.41	290.80	277.45	297.22	59.85	71.74	674.40	699.66
	%moyen / s-e rep	88.20%		82.94%		73.57%		64.61%		77.00%	
AILLEURS	EEPT	5.50	4.88	60.08	61.34	100.87	105.57	34.88	37.21	201.33	209.00
	% moyen / s-e rep	11.80%		17.06%		26.43%		35.39%		23.00%	
S-E Rep	EEPT	43.19	44.78	359.49	352.14	378.32	402.79	94.73	108.95	875.73	908.66
S-E N-REP	EEPT	0.00	0.00	0.00	0.00	0.00	0.00	0.00	0.00	0.00	0.00
ENSEMBLE	EEPT	43.19	44.78	359.49	352.14	378.32	402.79	94.73	108.95	875.73	908.66

EEPT: effectifs equivalents plein temps
S-E REP: sous-ensemble reponses
S-E N-REP: sous-ensemble non-reponses

T/2-7-4

UNIVERSITE DU QUEBEC

PROFESSEURS/CHERCHEURS "NON MEDECIN" A PLEIN TEMPS
REPARTITION DES EFFECTIFS EQUIVALENTS PLEIN TEMPS / POURCENTAGES MOYENS
SUIVANT
LE RANG ACADEMIQUE, L'ANNEE BUDGETAIRE ET LA CITOYENNETE

STATISTIQUE / CITOYENNETE		RANG ACADEMIQUE									
		R1-CHARGE ENS		R2-ADJOINT		R3-AGREGE		R4-TITULAIRE		ENSEMBLE	
		1980-81	1981-82	1980-81	1981-82	1980-81	1981-82	1980-81	1981-82	1980-81	1981-82
CANADIENNE	EEPT	40.19	42.78	321.00	318.07	326.96	351.97	74.85	88.57	763.00	801.39
	%moyen / s-e rep	94.32%		89.98%		87.03%		80.23%		87.79%	
AUTRES	EEPT	3.00	2.00	37.09	34.07	50.37	50.82	19.88	20.38	110.34	107.27
	% moyen / s-e rep	5.68%		10.02%		12.97%		19.77%		12.21%	
S-E Rep	EEPT	43.19	44.78	358.09	352.14	377.33	402.79	94.73	108.95	873.34	908.66
S-E N-REP	EEPT	0.00	0.00	1.39	0.00	0.99	0.00	0.00	0.00	2.38	0.00
ENSEMBLE	EEPT	43.19	44.78	359.48	352.14	378.32	402.79	94.73	108.95	875.72	908.66

EEPT: effectifs equivalents plein temps
S-E REP: sous-ensemble reponses
S-E N-REP: sous-ensemble non-reponses

T/2-7-5

UNIVERSITE DU QUEBEC

PROFESSEURS/CHERCHEURS "MEDECINS" A PLEIN TEMPS

REPARTITION DES EFFECTIFS ENGAGES ET DES DIFFERENCES MOYENNES SIMULEES
SUIVANT
L'ANNEE BUDGETAIRE ET LE DIPLOME

STATISTIQUE	DIPLÔME						ENSEMBLE	
	1er Cycle		2e Cycle		3e Cycle			
	1980-1981	1981-1982	1980-1981	1981-1982	1980-1981	1981-1982	1980-1981	1981-1982
Effectifs engagés	-	-	2	2	6	6	8	8
Différence moyenne simulée ($)	-	-	-1819,96	-2968,00	606,47	988,92	0,0	0,0

37-7726-38 8384-847

T/4-2-12

UNIVERSITE DU QUEBEC

PROFESSEURS/CHERCHEURS "MEDECINS" A PLEIN TEMPS

REPARTITION DES EFFECTIFS ENGAGES, DES REMUNERATIONS ANNUELLES MOYENNES DE BASE
DES DIFFERENCES MOYENNES SIMULEES ET DES POURCENTAGES DE VARIATION
SUIVANT
LE DIPLOME

STATISTIQUE	DIPLÔME						ENSEMBLE	
	1er Cycle		2e Cycle		3e Cycle			
	1980-1981	1981-1982	1980-1981	1981-1982	1980-1981	1981-1982	1980-1981	1981-1982
Effectifs engagés	-	-	2	2	6	6	8	8
Rémunération annuelle moyenne de base	-	-	41250,50	47808,50	48689,83	57868,33	46830,00	55353,38
Diff. moy. simulée($) 1981-1982/1980-1981	-		2369,02		9178,48		9784,97	
% Variation 1981-1982/1980-1981	-		5,74		18,85		20,89	

37-77726-39 8384-847

T/4-2-13

UNIVERSITE DU QUEBEC

PROFESSEURS/CHERCHEURS "MEDECINS" A PLEIN TEMPS

REPARTITION DES EFFECTIFS ENGAGES ET
DES REMUNERATIONS 1980-1981 ANNUELLES DE BASE (ESTIMEES)
SUIVANT
LE DIPLOME ET L'AGE AU 1er JUIN 1981

AGE	DIPLOME 1er Cycle Eff.	1er Cycle Rém.	2e Cycle Eff.	2e Cycle Rém.	3e Cycle Eff.	3e Cycle Rém.	ENSEMBLE Eff.	ENSEMBLE Rém.
25	0	0	0	0	0	12107	0	-30569
26	0	0	0	0	0	14454	0	-25215
27	0	0	0	0	0	16728	0	-20041
28	0	0	0	0	0	18929	0	-15048
29	0	0	0	0	0	21057	0	-10236
30	0	0	0	0	0	23112	0	-5603
31	0	0	0	0	0	25094	0	-1152
32	0	0	0	0	0	27003	0	3119
33	0	0	0	0	0	28840	0	7210
34	0	0	0	0	0	30603	0	11120
35	0	0	0	0	0	32294	0	14850
36	0	0	0	0	0	33912	0	18399
37	0	0	0	0	0	35457	0	21768
38	0	0	0	0	0	36928	0	24957
39	0	0	0	0	0	38327	0	27965
40	0	0	0	0	0	39654	0	30793
41	0	0	0	0	0	40907	0	33440
42	0	0	1	0	0	42087	1	35907
43	0	0	0	0	0	43194	0	38193
44	0	0	0	0	0	44229	0	40299
45	0	0	0	0	0	45190	0	42224
46	0	0	0	0	0	46079	0	43970
47	0	0	0	0	1	46895	1	45534
48	0	0	0	0	2	47638	2	46918
49	0	0	0	0	0	48308	0	48122
50	0	0	0	0	0	48905	0	49145
51	0	0	0	0	1	49429	1	49988
52	0	0	0	0	1	49880	1	50650
53	0	0	0	0	0	50253	0	51132
54	0	0	0	0	0	50564	0	51433
55	0	0	0	0	0	50796	0	51555
56	0	0	0	0	0	50956	0	51495
57	0	0	0	0	0	51043	0	51255
58	0	0	0	0	0	51056	0	50835
59	0	0	1	0	0	50997	1	50234
60	0	0	0	0	0	50865	0	49452
61	0	0	0	0	1	50660	1	48491
62	0	0	0	0	0	50332	0	47343
63	0	0	0	0	0	50032	0	46026
64	0	0	0	0	0	49608	0	44523
65	0	0	0	0	0	49111	0	42839
ENS	0	0	2	0	6	48690	8	46830

UNIVERSITE DU QUEBEC

PROFESSEURS/CHERCHEURS "MEDECINS" A PLEIN TEMPS

REPARTITION DES EFFECTIFS ENGAGES ET
DES REMUNERATIONS 1981-1982 ANNUELLES DE BASE (ESTIMEES)
SUIVANT
LE DIPLOME ET L'AGE AU 1er JUIN 1982

AGE	DIPLOME						ENSEMBLE	
	1er Cycle		2e Cycle		3e Cycle			
	Eff.	Rém.	Eff.	Rém.	Eff.	Rém.	Eff.	Rém.
25	0	0	0	0	0	121827	0	-34767
26	0	0	0	0	0	117439	0	-28324
27	0	0	0	0	0	113200	0	-22108
28	0	0	0	0	0	109111	0	-16117
29	0	0	0	0	0	105171	0	-10352
30	0	0	0	0	0	101380	0	-4813
31	0	0	0	0	0	97739	0	499
32	0	0	0	0	0	94247	0	5586
33	0	0	0	0	0	90905	0	10447
34	0	0	0	0	0	87712	0	15082
35	0	0	0	0	0	84668	0	19491
36	0	0	0	0	0	81774	0	23675
37	0	0	0	0	0	79029	0	27632
38	0	0	0	0	0	76433	0	31363
39	0	0	0	0	0	73987	0	34869
40	0	0	0	0	0	71690	0	38148
41	0	0	0	0	0	69543	0	41201
42	0	0	0	0	0	67545	0	44029
43	0	0	1	0	0	65696	1	46630
44	0	0	0	0	0	63997	0	49006
45	0	0	0	0	0	62447	0	51155
46	0	0	0	0	0	61046	0	53079
47	0	0	0	0	0	59795	0	54777
48	0	0	0	0	1	58694	1	56248
49	0	0	0	0	2	57741	2	57494
50	0	0	0	0	0	56938	0	58514
51	0	0	0	0	0	56284	0	59308
52	0	0	0	0	1	55780	1	59876
53	0	0	0	0	1	55425	1	60218
54	0	0	0	0	0	55220	0	60333
55	0	0	0	0	0	55163	0	60223
56	0	0	0	0	0	55257	0	59888
57	0	0	0	0	0	55499	0	59325
58	0	0	0	0	0	55891	0	58538
59	0	0	0	0	0	56433	0	57524
60	0	0	1	0	0	57123	1	56284
61	0	0	0	0	0	57964	0	54818
62	0	0	0	0	1	58953	1	53127
63	0	0	0	0	0	60092	0	51209
64	0	0	0	0	0	61380	0	49065
65	0	0	0	0	0	62818	0	46696
ENS	0	0	2	0	6	57389	8	55921

UNIVERSITE DU QUEBEC

PROFESSEURS/CHERCHEURS "MEDECINS" A PLEIN TEMPS

REPARTITION DES EFFECTIFS ENGAGES ET DES DIFFERENCES MOYENNES SIMULEES
SUIVANT
L'ANNEE BUDGETAIRE ET LE SOUS-SECTEUR

STATISTIQUE	SOUS-SECTEUR				ENSEMBLE	
	Plein temps géographique		Non-plein temps géographique			
	1980-1981	1981-1982	1980-1981	1981-1982	1980-1981	1981-1982
Effectifs engagés	1	1	7	7	8	8
Différence moyenne simulée ($)	-1056,09	-3227,96	150,71	460,78	0,0	0,0

37-7726-40 8384-847

UNIVERSITE DU QUEBEC

PROFESSEURS/CHERCHEURS "MEDECINS" A PLEIN TEMPS

REPARTITION DES EFFECTIFS ENGAGES, DES REMUNERATIONS ANNUELLES MOYENNES DE BASE
DES DIFFERENCES MOYENNES SIMULEES ET DES POURCENTAGES DE VARIATION
SUIVANT
LE SOUS-SECTEUR

STATISTIQUE	SOUS-SECTEUR				ENSEMBLE	
	Plein temps géographique		Non-plein temps géographique			
	1980-1981	1981-1982	1980-1981	1981-1982	1980-1981	1981-1982
Effectifs engagés	1	1	7	7	8	8
Rémunération annuelle moyenne de base	34851,00	40801,00	48541,29	57432,29	46830,00	55353,38
Diff. moy. simulée($) 1981-1982/1980-1981	2446,96		8890,99		9041,71	
% Variation 1981-1982/1980-1981	7,02		18,32		19,31	

37-7726-41 8364-847

T/4-3-8

UNIVERSITE DU QUEBEC

PROFESSEURS/CHERCHEURS "MEDECINS" A PLEIN TEMPS

REPARTITION DES EFFECTIFS ENGAGES ET
DES REMUNERATIONS 1980-1981 ANNUELLES DE BASE (ESTIMEES)
SUIVANT
LE SOUS-SECTEUR ET L'AGE AU 1er JUIN 1981

AGE	SOUS-SECTEUR				ENSEMBLE	
	Plein temps géographique		Non-plein temps géographique			
	Eff.	Rém.	Eff.	Rém.	Eff.	Rém.
25	0	0	0	22270	0	-30569
26	0	0	0	23980	0	-25215
27	0	0	0	25635	0	-20041
28	0	0	0	27235	0	-15048
29	0	0	0	28780	0	-10236
30	0	0	0	30271	0	-5603
31	0	0	0	31707	0	-1152
32	0	0	0	33088	0	3119
33	0	0	0	34414	0	7210
34	0	0	0	35685	0	11120
35	0	0	0	36902	0	14850
36	0	0	0	38064	0	18399
37	0	0	0	39171	0	21768
38	0	0	0	40223	0	24957
39	0	0	0	41221	0	27965
40	0	0	0	42164	0	30793
41	0	0	0	43052	0	33440
42	1	0	0	43885	1	35907
43	0	0	0	44663	0	38193
44	0	0	0	45387	0	40299
45	0	0	0	46056	0	42224
46	0	0	0	46670	0	43970
47	0	0	1	47229	1	45534
48	0	0	2	47733	2	46918
49	0	0	0	48183	0	48122
50	0	0	0	48578	0	49145
51	0	0	1	48918	1	49988
52	0	0	1	49203	1	50650
53	0	0	0	49434	0	51132
54	0	0	0	49610	0	51433
55	0	0	0	49730	0	51555
56	0	0	0	49797	0	51495
57	0	0	0	49808	0	51255
58	0	0	0	49765	0	50835
59	0	0	1	49666	1	50234
60	0	0	0	49513	0	49452
61	0	0	1	49306	1	48491
62	0	0	0	49043	0	47348
63	0	0	0	48726	0	46026
64	0	0	0	48354	0	44523
65	0	0	0	47927	0	42839
ENS	1	0	7	48541	8	46830

UNIVERSITE DU QUEBEC

PROFESSEURS/CHERCHEURS "MEDECINS" A PLEIN TEMPS

REPARTITION DES EFFECTIFS ENGAGES ET
DES REMUNERATIONS 1981-1982 ANNUELLES DE BASE (ESTIMEES)
SUIVANT
LE SOUS-SECTEUR ET L'AGE AU 1er JUIN 1982

AGE	SOUS-SECTEUR: Plein temps géographique		SOUS-SECTEUR: Non-plein temps géographique		ENSEMBLE	
	Eff.	Rém.	Eff.	Rém.	Eff.	Rém.
25	0	0	0	126736	0	-34767
26	0	0	0	122040	0	-28324
27	0	0	0	117502	0	-22108
28	0	0	0	113123	0	-16117
29	0	0	0	108901	0	-10352
30	0	0	0	104838	0	-4813
31	0	0	0	100933	0	499
32	0	0	0	97186	0	5586
33	0	0	0	93597	0	10447
34	0	0	0	90167	0	15082
35	0	0	0	86894	0	19491
36	0	0	0	83779	0	23675
37	0	0	0	80823	0	27632
38	0	0	0	78025	0	31363
39	0	0	0	75385	0	34869
40	0	0	0	72903	0	38148
41	0	0	0	70579	0	41201
42	0	0	0	68413	0	44029
43	1	0	0	66406	1	46630
44	0	0	0	64556	0	49006
45	0	0	0	62865	0	51155
46	0	0	0	61332	0	53079
47	0	0	0	59957	0	54777
48	0	0	1	58740	1	56248
49	0	0	2	57681	2	57494
50	0	0	0	56780	0	58514
51	0	0	0	56038	0	59308
52	0	0	1	55453	1	59876
53	0	0	1	55027	1	60218
54	0	0	0	54759	0	60333
55	0	0	0	54649	0	60223
56	0	0	0	54697	0	59888
57	0	0	0	54903	0	59325
58	0	0	0	55267	0	58538
59	0	0	0	55790	0	57524
60	0	0	1	56470	1	56284
61	0	0	0	57309	0	54818
62	0	0	1	58306	1	53127
63	0	0	0	59461	0	51209
64	0	0	0	60774	0	49065
65	0	0	0	62246	0	46696
ENS	1	0	7	57051	8	55921

UNIVERSITE DU QUEBEC

PROFESSEURS/CHERCHEURS "MEDECINS" A PLEIN TEMPS

REPARTITION DES EFFECTIFS ENGAGES ET DES DIFFERENCES MOYENNES SIMULEES
SUIVANT
L'ANNEE BUDGETAIRE ET LE RANG ACADEMIQUE

STATISTIQUE	RANG ACADÉMIQUE								ENSEMBLE	
	Rang 1 – Chargé ens.		Rang 2 – Adjoint		Rang 3 – Agrégé		Rang 4 – Titulaire			
	1980-1981	1981-1982	1980-1981	1981-1982	1980-1981	1981-1982	1980-1981	1981-1982	1980-1981	1981-1982
Effectifs engagés	-	-	-	-	2	2	6	6	8	8
Différence moyenne simulée ($)	-	-	-	-	-1819,96	-2968,00	606,47	988,92	0,0	0,0

37-7726-42 8384-847

UNIVERSITE DU QUEBEC

PROFESSEURS/CHERCHEURS "MEDECINS" A PLEIN TEMPS

REPARTITION DES EFFECTIFS ENGAGES, DES REMUNERATIONS ANNUELLES MOYENNES DE BASE
DES DIFFERENCES MOYENNES SIMULEES ET DES POURCENTAGES DE VARIATION
SUIVANT
LE RANG ACADEMIQUE

STATISTIQUE	RANG ACADÉMIQUE								ENSEMBLE	
	Rang 1 – Chargé ens.		Rang 2 – Adjoint		Rang 3 – Agrégé		Rang 4 – Titulaire			
	1980-1981	1981-1982	1980-1981	1981-1982	1980-1981	1981-1982	1980-1981	1981-1982	1980-1981	1981-1982
Effectifs engagés	-	-	-	-	2	2	6	6	8	8
Rémunération annuelle moyenne de base	-	-	-	-	41250,50	47808,50	48689,83	57868,33	46830,00	55353,38
Diff. moy. simulée($) 1981-1982/1980-1981	-		-		2369,02		9178,48		9784,97	
% Variation 1981-1982/1980-1981	-		-		5,74		18,85		20,89	

37-7726-43 8384-847

T/4-4-14

UNIVERSITE DU QUEBEC

PROFESSEURS/CHERCHEURS "MEDECINS" A PLEIN TEMPS

REPARTITION DES EFFECTIFS ENGAGES ET
DES REMUNERATIONS 1980-1981 ANNUELLES DE BASE (ESTIMEES)
SUIVANT
LE RANG ACADEMIQUE ET L'AGE AU 1er JUIN 1981

AGE	RANG ACADEMIQUE								ENSEMBLE	
	Rang 1 Chargé ens.		Rang 2 Adjoint		Rang 3 Agrégé		Rang 4 Titulaire			
	Eff.	Rém.	Eff.	Rém.	Eff.	Rém.	Eff.	Rém.	Eff.	Rém.
25	0	0	0	0	0	0	0	12107	0	-30569
26	0	0	0	0	0	0	0	14454	0	-25215
27	0	0	0	0	0	0	0	16728	0	-20041
28	0	0	0	0	0	0	0	18929	0	-15048
29	0	0	0	0	0	0	0	21057	0	-10236
30	0	0	0	0	0	0	0	23112	0	-5603
31	0	0	0	0	0	0	0	25094	0	-1152
32	0	0	0	0	0	0	0	27003	0	3119
33	0	0	0	0	0	0	0	28840	0	7210
34	0	0	0	0	0	0	0	30603	0	11120
35	0	0	0	0	0	0	0	32294	0	14850
36	0	0	0	0	0	0	0	33912	0	18399
37	0	0	0	0	0	0	0	35457	0	21768
38	0	0	0	0	0	0	0	36928	0	24957
39	0	0	0	0	0	0	0	38327	0	27965
40	0	0	0	0	0	0	0	39654	0	30793
41	0	0	0	0	0	0	0	40907	0	33440
42	0	0	0	0	1	0	0	42087	1	35907
43	0	0	0	0	0	0	0	43194	0	38193
44	0	0	0	0	0	0	0	44229	0	40299
45	0	0	0	0	0	0	0	45190	0	42224
46	0	0	0	0	0	0	0	46079	0	43970
47	0	0	0	0	0	0	1	46895	1	45534
48	0	0	0	0	0	0	2	47638	2	46918
49	0	0	0	0	0	0	0	48308	0	48122
50	0	0	0	0	0	0	0	48905	0	49145
51	0	0	0	0	0	0	1	49429	1	49988
52	0	0	0	0	0	0	1	49880	1	50650
53	0	0	0	0	0	0	0	50258	0	51132
54	0	0	0	0	0	0	0	50564	0	51433
55	0	0	0	0	0	0	0	50796	0	51555
56	0	0	0	0	0	0	0	50956	0	51495
57	0	0	0	0	0	0	0	51043	0	51255
58	0	0	0	0	0	0	0	51056	0	50835
59	0	0	0	0	1	0	0	50997	1	50234
60	0	0	0	0	0	0	0	50865	0	49452
61	0	0	0	0	0	0	1	50660	1	48491
62	0	0	0	0	0	0	0	50382	0	47348
63	0	0	0	0	0	0	0	50032	0	46026
64	0	0	0	0	0	0	0	49608	0	44523
65	0	0	0	0	0	0	0	49111	0	42839
ENS	0	0	0	0	2	0	6	48690	8	46830

UNIVERSITE DU QUEBEC

PROFESSEURS/CHERCHEURS "MEDECINS" A PLEIN TEMPS

REPARTITION DES EFFECTIFS ENGAGES ET
DES REMUNERATIONS 1981-1982 ANNUELLES DE BASE (ESTIMEES)
SUIVANT
LE RANG ACADEMIQUE ET L'AGE AU 1er JUIN 1982

AGE	RANG ACADEMIQUE								ENSEMBLE	
	Rang 1 Chargé ens.		Rang 2 Adjoint		Rang 3 Agrégé		Rang 4 Titulaire			
	Eff.	Rém.	Eff.	Rém.	Eff.	Rém.	Eff.	Rém.	Eff.	Rém.
25	0	0	0	0	0	0	0	121827	0	-34767
26	0	0	0	0	0	0	0	117439	0	-28324
27	0	0	0	0	0	0	0	113200	0	-22103
28	0	0	0	0	0	0	0	109111	0	-16117
29	0	0	0	0	0	0	0	105171	0	-10352
30	0	0	0	0	0	0	0	101380	0	-4813
31	0	0	0	0	0	0	0	97739	0	499
32	0	0	0	0	0	0	0	94247	0	5586
33	0	0	0	0	0	0	0	90905	0	10447
34	0	0	0	0	0	0	0	87712	0	15082
35	0	0	0	0	0	0	0	84668	0	19491
36	0	0	0	0	0	0	0	81774	0	23675
37	0	0	0	0	0	0	0	79029	0	27632
38	0	0	0	0	0	0	0	76433	0	31363
39	0	0	0	0	0	0	0	73987	0	34869
40	0	0	0	0	0	0	0	71690	0	38148
41	0	0	0	0	0	0	0	69543	0	41201
42	0	0	0	0	0	0	0	67545	0	44029
43	0	0	0	0	1	0	0	65696	1	46630
44	0	0	0	0	0	0	0	63997	0	49006
45	0	0	0	0	0	0	0	62447	0	51155
46	0	0	0	0	0	0	0	61046	0	53079
47	0	0	0	0	0	0	0	59795	0	54777
48	0	0	0	0	0	0	1	58694	1	56248
49	0	0	0	0	0	0	2	57741	2	57494
50	0	0	0	0	0	0	0	56938	0	58514
51	0	0	0	0	0	0	0	56284	0	59308
52	0	0	0	0	0	0	1	55780	1	59876
53	0	0	0	0	0	0	1	55425	1	60218
54	0	0	0	0	0	0	0	55220	0	60333
55	0	0	0	0	0	0	0	55163	0	60223
56	0	0	0	0	0	0	0	55257	0	59888
57	0	0	0	0	0	0	0	55499	0	59325
58	0	0	0	0	0	0	0	55891	0	58538
59	0	0	0	0	0	0	0	56433	0	57524
60	0	0	0	0	1	0	0	57123	1	56284
61	0	0	0	0	0	0	0	57964	0	54818
62	0	0	0	0	0	0	1	58953	1	53127
63	0	0	0	0	0	0	0	60092	0	51209
64	0	0	0	0	0	0	0	61380	0	49065
65	0	0	0	0	0	0	0	62818	0	46696
ENS	0	0	0	0	2	0	6	57389	8	55921

UNIVERSITE DU QUEBEC

PROFESSEURS/CHERCHEURS "NON-MEDECINS" A PLEIN TEMPS

REPARTITION DES EFFECTIFS ENGAGES ET DES DIFFERENCES MOYENNES SIMULEES
SUIVANT
L'ANNEE BUDGETAIRE ET LE DIPLOME

STATISTIQUE	DIPLÔME						ENSEMBLE	
	1er Cycle		2e Cycle		3e Cycle			
	1980-1981	1981-1982	1980-1981	1981-1982	1980-1981	1981-1982	1980-1981	1981-1982
Effectifs engagés	96	119	414	430	539	546	1049	1095
Différence moyenne simulée ($)	-3066,46	-3589,92	-1379,84	-1795,16	1605,96	2196,11	0,0	0,0

37-7726-44 8384-847

T/4-5-12

UNIVERSITE DU QUEBEC

PROFESSEURS/CHERCHEURS "NON-MEDECINS" A PLEIN TEMPS

REPARTITION DES EFFECTIFS ENGAGES, DES REMUNERATIONS ANNUELLES MOYENNES DE BASE
DES DIFFERENCES MOYENNES SIMULEES ET DES POURCENTAGES DE VARIATION
SUIVANT
LE DIPLOME

STATISTIQUE	DIPLÔME						ENSEMBLE	
	1er Cycle		2e Cycle		3e Cycle			
	1980-1981	1981-1982	1980-1981	1981-1982	1980-1981	1981-1982	1980-1981	1981-1982
Effectifs engagés	96	119	414	430	539	546	1049	1095
Rémunération annuelle moyenne de base	33601,27	38509,19	33508,36	38971,41	38485,05	45155,07	36074,00	42004,54
Diff. moy. simulée ($) 1981-1982/1980-1981	5450,01		5589,31		6958,00		6193,39	
% Variation 1981-1982/1980-1981	16,22		16,68		18,08		17,17	

· 37-7726-45 8394-847

T/4-5-13

UNIVERSITE DU QUEBEC

PROFESSEURS/CHERCHEURS "NON-MEDECINS" A PLEIN TEMPS

REPARTITION DES EFFECTIFS ENGAGES ET
DES REMUNERATIONS 1980-1981 ANNUELLES DE BASE (ESTIMEES)
SUIVANT
LE DIPLOME ET L'AGE AU 1er JUIN 1981

AGE	DIPLOME						ENSEMBLE	
	1er Cycle		2e Cycle		3e Cycle			
	Eff.	Rém.	Eff.	Rém.	Eff.	Rém.	Eff.	Rém.
25	2	22887	1	21720	0	22908	3	22044
26	0	23718	4	22947	3	24229	7	23331
27	4	24530	7	24134	3	25513	14	24580
28	2	25325	11	25280	3	26761	16	25791
29	2	26103	11	26386	8	27972	21	26964
30	4	26862	29	27452	9	29147	42	28099
31	6	27604	20	28477	13	30285	39	29197
32	2	28328	17	29462	14	31386	33	30256
33	4	29035	21	30406	21	32452	46	31278
34	2	29723	20	31310	25	33480	47	32262
35	2	30394	29	32174	33	34472	64	33207
36	4	31048	23	32998	39	35428	66	34115
37	1	31684	19	33781	36	36347	56	34986
38	3	32302	27	34524	37	37230	67	35818
39	4	32902	24	35226	39	38076	67	36612
40	5	33485	24	35889	22	38885	51	37369
41	4	34049	8	36510	30	39659	42	38087
42	5	34597	18	37092	25	40395	48	38768
43	1	35126	11	37633	17	41095	29	39411
44	4	35638	14	38134	20	41759	38	40016
45	4	36132	8	38594	14	42386	26	40583
46	1	36609	14	39014	11	42976	26	41112
47	3	37068	8	39394	18	43530	29	41604
48	0	37509	5	39734	8	44048	13	42057
49	3	37932	5	40033	8	44529	16	42473
50	2	38338	3	40291	7	44974	12	42851
51	4	38726	5	40510	14	45382	23	43191
52	2	39096	5	40688	10	45753	17	43493
53	0	39449	5	40826	10	46088	15	43757
54	2	39784	2	40923	7	46386	11	43983
55	0	40101	1	40980	5	46648	6	44171
56	1	40401	4	40997	5	46874	10	44322
57	3	40682	1	40973	4	47063	8	44435
58	3	40947	1	40909	7	47215	11	44509
59	1	41193	2	40805	3	47331	6	44546
60	0	41422	0	40660	4	47411	4	44545
61	1	41633	2	40475	2	47454	5	44506
62	1	41826	2	40250	1	47460	4	44430
63	0	42002	1	39984	1	47430	2	44315
64	3	42160	0	39678	0	47363	3	44162
65	1	42301	1	39331	1	47260	3	43972
ENS	96	33601	413	33543	537	38460	1046	36080

UNIVERSITE DU QUEBEC

PROFESSEURS/CHERCHEURS "NON-MEDECINS" A PLEIN TEMPS

REPARTITION DES EFFECTIFS ENGAGES ET
DES REMUNERATIONS 1981-1982 ANNUELLES DE BASE (ESTIMEES)
SUIVANT
LE DIPLOME ET L'AGE AU 1er JUIN 1982

AGE	DIPLOME 1er Cycle Eff.	1er Cycle Rém.	2e Cycle Eff.	2e Cycle Rém.	3e Cycle Eff.	3e Cycle Rém.	ENSEMBLE Eff.	ENSEMBLE Rém.
25	2	25673	0	26068	0	25959	2	25705
26	2	26668	4	27398	0	27700	6	27248
27	0	27645	3	28688	4	29336	7	28743
28	7	28605	11	29935	5	31017	23	30192
29	4	29547	11	31142	4	32593	19	31593
30	3	30472	9	32307	9	34114	21	32948
31	3	31379	35	33431	14	35580	52	34255
32	8	32268	23	34513	14	36991	45	35516
33	2	33140	16	35554	15	38347	33	36730
34	3	33995	24	36554	25	39648	52	37897
35	3	34832	21	37513	21	40894	45	39017
36	4	35651	26	38430	35	42085	65	40089
37	2	36453	22	39306	41	43221	65	41115
38	1	37237	15	40140	28	44302	44	42094
39	3	38004	26	40934	39	45328	68	43026
40	6	38753	23	41685	31	46299	60	43911
41	5	39485	24	42396	27	47215	56	44750
42	5	40199	9	43065	29	48076	43	45541
43	7	40896	20	43693	27	48882	54	46285
44	2	41575	11	44280	20	49633	33	46982
45	5	42237	14	44825	19	50329	38	47633
46	6	42881	8	45329	15	50970	29	48236
47	3	43507	17	45792	13	51556	33	48792
48	4	44116	8	46213	19	52087	31	49302
49	1	44708	7	46593	10	52563	18	49764
50	2	45281	7	46931	9	52984	18	50180
51	2	45838	5	47229	9	53350	16	50548
52	4	46377	6	47485	12	53661	22	50870
53	2	46898	4	47699	8	53917	14	51145
54	0	47402	5	47873	8	54119	13	51372
55	1	47888	2	48005	5	54265	8	51553
56	1	48357	1	48095	4	54356	6	51687
57	1	48808	4	48145	5	54392	10	51774
58	2	49242	1	48153	4	54373	7	51814
59	2	49658	2	48119	5	54299	9	51807
60	2	50056	1	48045	5	54170	8	51753
61	0	50437	0	47929	4	53986	4	51652
62	2	50801	1	47772	1	53747	4	51504
63	1	51147	1	47573	1	53453	3	51309
64	0	51475	1	47333	1	53104	2	51067
65	3	51786	0	47052	0	52700	3	50778
ENS	116	39133	428	39783	545	46036	1089	42872

UNIVERSITE DU QUEBEC

PROFESSEURS/CHERCHEURS "NON-MEDECINS" A PLEIN TEMPS

REPARTITION DES EFFECTIFS ENGAGES ET DES DIFFERENCES MOYENNES SIMULEES
SUIVANT
L'ANNEE BUDGETAIRE ET LE RANG ACADEMIQUE

STATISTIQUE	RANG ACADÉMIQUE								ENSEMBLE	
	Rang 1 – Chargé ens.		Rang 2 – Adjoint		Rang 3 – Agrégé		Rang 4 – Titulaire			
	1980-1981	1981-1982	1980-1981	1981-1982	1980-1981	1981-1982	1980-1981	1981-1982	1980-1981	1981-1982
Effectifs engagés	46	50	381	366	388	417	97	111	912	944
Différence moyenne simulée ($)	-3287,94	-4156,40	-1850,38	-2102,93	1014,17	1112,38	4770,18	4626,94	0,0	0,0

37-7726-46 8384-847

T/4-7-13

UNIVERSITE DU QUEBEC

PROFESSEURS/CHERCHEURS "NON-MEDECINS" A PLEIN TEMPS

REPARTITION DES EFFECTIFS ENGAGES, DES REMUNERATIONS ANNUELLES MOYENNES DE BASE
DES DIFFERENCES MOYENNES SIMULEES ET DES POURCENTAGES DE VARIATION
SUIVANT
LE RANG ACADEMIQUE

STATISTIQUE	RANG ACADÉMIQUE								ENSEMBLE	
	Rang 1 – Chargé ens.		Rang 2 – Adjoint		Rang 3 – Agrégé		Rang 4 – Titulaire			
	1980-1981	1981-1982	1980-1981	1981-1982	1980-1981	1981-1982	1980-1981	1981-1982	1980-1981	1981-1982
Effectifs engagés	46	50	381	366	388	417	97	111	912	944
Rémunération annuelle moyenne de base	25652,48	29066,62	32437,93	38085,08	38865,15	45196,31	45689,46	52151,35	36239,50	42402,68
Diff. moy. simulée (s) 1981-1982/1980-1981	3962,05		5747,66		6586,77		6929,65		6351,08	
% Variation 1981-1982/1980-1981	15,45		17,72		16,95		15,17		17,53	

37-7726-47. 8384-847

T/4-7-14

UNIVERSITE DU QUEBEC

PROFESSEURS/CHERCHEURS "NON-MEDECINS" A PLEIN TEMPS

REPARTITION DES EFFECTIFS ENGAGES ET
DES REMUNERATIONS 1980-1981 ANNUELLES DE BASE (ESTIMEES)
SUIVANT
LE RANG ACADEMIQUE ET L'AGE AU 1er JUIN 1981

AGE	RANG ACADEMIQUE								ENSEMBLE	
	Rang 1 Chargé ens.		Rang 2 Adjoint		Rang 3 Agrégé		Rang 4 Titulaire			
	Eff.	Rém.	Eff.	Rém.	Eff.	Rém.	Eff.	Rém.	Eff.	Rém.
25	1	21692	0	23837	0	26850	0	30648	3	22044
26	3	22610	3	24769	0	27875	0	31586	7	23331
27	8	23468	4	25670	0	28866	0	32500	14	24580
28	6	24267	7	26542	0	29823	0	33392	16	25791
29	4	25008	10	27384	0	30746	0	34260	21	26964
30	6	25689	27	28195	3	31636	0	35105	42	28099
31	2	26312	28	28977	1	32492	0	35927	39	29197
32	0	26875	21	29728	4	33314	0	36726	33	30256
33	3	27380	24	30450	11	34102	0	37501	46	31278
34	0	27826	28	31142	11	34857	0	38254	47	32262
35	1	28213	30	31803	21	35577	2	38983	64	33207
36	0	28540	31	32435	28	36264	1	39689	66	34115
37	1	28809	21	33037	28	36917	3	40372	56	34986
38	4	29019	23	33608	34	37536	2	41032	67	35818
39	2	29171	18	34150	38	38121	5	41668	67	36612
40	1	29263	16	34662	25	38673	2	42282	51	37369
41	1	29296	12	35144	18	39191	5	42872	42	38087
42	2	29270	10	35595	21	39675	7	43439	43	38768
43	0	29186	7	36017	16	40125	4	43983	29	39411
44	0	29042	9	36409	17	40541	11	44503	38	40016
45	0	28840	6	36771	12	40924	4	45001	26	40583
46	0	28578	6	37103	16	41273	2	45475	26	41112
47	0	28258	6	37405	18	41587	1	45926	29	41604
48	0	27879	3	37677	6	41869	3	46354	13	42057
49	0	27440	7	37919	6	42116	2	46759	16	42473
50	0	26943	1	38131	6	42329	5	47141	12	42851
51	0	26387	4	38313	10	42509	7	47499	23	43191
52	0	25772	2	38465	6	42655	5	47834	17	43493
53	0	25098	1	38587	7	42767	5	48147	15	43757
54	0	24365	1	38679	6	42845	1	48436	11	43983
55	0	23574	1	38741	2	42890	2	48701	6	44171
56	0	22723	1	38773	5	42901	3	48944	10	44322
57	0	21813	2	38775	1	42878	2	49163	8	44435
58	0	20845	3	38747	3	42821	3	49360	11	44509
59	0	19817	2	38689	2	42730	0	49533	6	44546
60	0	18731	0	38602	0	42605	3	49683	4	44545
61	0	17585	2	38484	1	42447	2	49809	5	44506
62	0	16381	2	38336	1	42255	1	49913	4	44430
63	0	15118	0	38158	1	42029	1	49993	2	44315
64	0	13795	0	37951	1	41769	2	50050	3	44162
65	0	12414	2	37713	1	41476	0	50084	3	43972
ENS	45	25785	381	32438	387	38861	96	45656	1046	36080

UNIVERSITE DU QUEBEC

PROFESSEURS/CHERCHEURS "NON-MEDECINS" A PLEIN TEMPS

REPARTITION DES EFFECTIFS ENGAGES ET DES REMUNERATIONS 1981-1982 ANNUELLES DE BASE (ESTIMEES) SUIVANT LE RANG ACADEMIQUE ET L'AGE AU 1er JUIN 1982

AGE	RANG ACADEMIQUE								ENSEMBLE	
	Rang 1 Chargé ens.		Rang 2 Adjoint		Rang 3 Agrégé		Rang 4 Titulaire			
	Eff.	Rém.	Eff.	Rém.	Eff.	Rém.	Eff.	Rém.	Eff.	Rém.
25	1	26024	0	27857	0	31080	0	32902	2	25705
26	5	27018	0	28944	0	32309	0	34217	6	27248
27	2	27923	3	29999	0	33498	0	35494	7	29743
28	10	28742	9	31023	0	34646	0	36734	23	36192
29	3	29473	8	32015	0	35754	0	37938	19	31593
30	6	30117	8	32976	0	36821	0	39104	21	32943
31	6	30673	31	33905	6	37848	0	40232	52	34255
32	1	31142	29	34802	1	38834	0	41324	45	35516
33	0	31523	17	35669	7	39780	0	42378	33	36730
34	1	31818	25	36503	20	40685	0	43395	52	37897
35	0	32024	23	37307	14	41550	1	44375	45	39017
36	2	32144	26	38078	27	42375	1	45318	65	40089
37	0	32176	23	38819	38	43159	1	46224	65	41115
38	0	32121	16	39528	19	43902	4	47092	44	42094
39	4	31978	22	40205	33	44606	5	47923	68	43026
40	2	31748	17	40851	33	45268	5	48717	60	43911
41	1	31430	17	41465	28	45891	3	49474	56	44750
42	1	31026	12	42048	22	46473	5	50194	43	45541
43	3	30533	11	42599	24	47014	12	50876	54	46285
44	0	29954	7	43119	16	47515	5	51522	33	46982
45	0	29287	11	43608	13	47975	12	52130	38	47633
46	0	28533	7	44065	11	48395	6	52701	29	48236
47	0	27691	6	44490	20	48775	4	53234	33	48792
48	0	26762	8	44884	16	49114	3	53731	31	49302
49	0	25745	6	45246	6	49413	3	54190	18	49764
50	0	24642	6	45577	9	49671	2	54612	18	50180
51	0	23450	1	45877	8	49889	7	54997	16	50548
52	0	22172	5	46145	8	50066	6	55345	22	50870
53	0	20806	2	46382	4	50203	4	55655	14	51145
54	0	19353	1	46587	6	50300	4	55929	13	51372
55	0	17812	1	46760	5	50356	1	56165	8	51553
56	0	16184	1	46902	3	50371	1	56364	6	51687
57	0	14468	1	47013	5	50347	3	56525	10	51774
58	0	12665	0	47092	2	50281	2	56650	7	51814
59	0	10775	2	47140	4	50175	1	56737	9	51807
60	0	8798	1	47156	3	50029	1	56787	8	51753
61	0	6733	0	47141	0	49843	3	56800	4	51652
62	0	4580	1	47094	2	49616	1	56776	4	51504
63	0	2341	1	47015	1	49348	1	56715	3	51309
64	0	14	0	46906	1	49040	1	56616	2	51067
65	0	-2400	0	46764	0	48692	3	56480	3	50778
ENS	48	29797	365	38772	415	45751	111	52657	1089	42872

UNIVERSITE BISHOP'S

REPARTITION DES EFFECTIFS EQUIVALENTS PLEIN TEMPS DU PERSONNEL PROFESSIONNEL
SUIVANT L'UNIVERSITE, L'UNITE, LA SOUS-UNITE,
LA CLASSE D'EMPLOI ET L'ANNEE BUDGETAIRE 1980-81/1981-82

UNIVERSITE BISHOP'S

SOUS-UNITE ADMINISTRATIVE / UNITE ADMINISTRATIVE	DIR (ENS/RECH)		DIR (AUTRE FONCT)		PROF/CHERCHEUR		AUXIL (ENS/RECH)		PROFL EXEC		ENSEMBLE	
	80-81	81-82	80-81	81-82	80-81	81-82	80-81	81-82	80-81	81-82	80-81	81-82
BIOLOGY	0,00	0,00	0,00	0,00	4,00	4,00	0,00	0,00	0,00	0,00	4,00	4,00
BUSINESS ADMINIST	0,00	0,00	0,00	0,00	10,00	10,00	0,00	0,00	0,00	0,00	10,00	10,00
CHEMISTRY	0,00	0,00	0,00	0,00	4,00	5,00	0,00	0,00	0,00	0,00	4,00	5,00
CLASSICS	0,00	0,00	0,00	0,00	2,00	2,00	0,00	0,00	0,00	0,00	2,00	2,00
DRAMA	0,00	0,00	0,00	0,00	3,00	3,00	0,00	0,00	0,00	0,00	3,00	3,00
ECONOMICS	0,00	0,00	0,00	0,00	5,00	5,00	0,00	0,00	0,00	0,00	5,00	5,00
EDUCATION	0,00	0,00	0,00	0,00	1,00	1,00	0,00	0,00	0,00	0,00	1,00	1,00
ENGLISH	0,00	0,00	0,00	0,00	6,00	5,00	0,00	0,00	0,00	0,00	6,00	5,00
FOREIGN LANGUAGES	0,00	0,00	0,00	0,00	1,00	1,00	0,00	0,00	0,00	0,00	1,00	1,00
FRENCH	0,00	0,00	0,00	0,00	3,00	3,00	0,00	0,00	0,00	0,00	3,00	3,00
GEOGRAPHY	0,00	0,00	0,00	0,00	2,00	3,00	0,00	0,00	0,00	0,00	2,00	3,00
HISTORY	0,00	0,00	0,00	0,00	5,00	5,00	0,00	0,00	0,00	0,00	5,00	5,00
MATHEMATICS	0,00	0,00	0,00	0,00	4,00	3,00	0,00	0,00	0,00	0,00	4,00	3,00
MUSIC	0,00	0,00	0,00	0,00	1,00	1,00	0,00	0,00	0,00	0,00	1,00	1,00
PHILOSOPHY	0,00	0,00	0,00	0,00	2,00	2,00	0,00	0,00	0,00	0,00	2,00	2,00
PHYSICS	0,00	0,00	0,00	0,00	2,00	2,00	0,00	0,00	0,00	0,00	2,00	2,00
POLITICAL SCIENCE	0,00	0,00	0,00	0,00	2,00	3,00	0,00	0,00	0,00	0,00	2,00	3,00
PSYCHOLOGY	0,00	0,00	0,00	0,00	5,00	5,00	0,00	0,00	0,00	0,00	5,00	5,00
RELIGION	0,00	0,00	0,00	0,00	3,00	3,00	0,00	0,00	0,00	0,00	3,00	3,00
SOCIOLOGY	0,00	0,00	0,00	0,00	3,00	3,00	0,00	0,00	0,00	0,00	3,00	3,00
DIRECTORATE	1,00	1,00	0,00	0,00	0,00	0,00	0,00	0,00	0,00	0,00	1,00	1,00
FINE ARTS	0,00	0,00	0,00	0,00	1,00	1,00	0,00	0,00	0,00	0,00	1,00	1,00
COMPUTER SCIENCE	0,00	0,00	0,00	0,00	1,00	2,00	0,00	0,00	0,00	0,00	1,00	2,00
THE FACULTY	1,00	1,00	0,00	0,00	70,00	72,00	0,00	0,00	0,00	0,00	71,00	73,00
LIBRARY	0,00	0,00	1,00	1,00	0,00	0,00	0,00	0,00	4,00	4,00	5,00	5,00
LIBRARY	0,00	0,00	1,00	1,00	0,00	0,00	0,00	0,00	4,00	4,00	5,00	5,00
REGISTRAR'S OFFICE	0,00	0,00	1,00	1,00	0,00	0,00	0,00	0,00	0,00	0,00	1,00	1,00
COMPTROLLER'S OFFICE	0,00	0,00	1,00	1,00	0,00	0,00	0,00	0,00	0,00	0,00	1,00	1,00
INFORMATION SERVICES	0,00	0,00	1,00	0,00	0,00	0,00	0,00	0,00	0,00	0,00	1,00	0,00
ADMINISTRATION	0,00	0,00	3,00	2,00	0,00	0,00	0,00	0,00	0,00	0,00	3,00	2,00
BUILDINGS-GROUNDS	0,00	0,00	2,00	2,00	0,00	0,00	0,00	0,00	0,00	0,00	2,00	2,00
BUILDINGS-GROUNDS	0,00	0,00	2,00	2,00	0,00	0,00	0,00	0,00	0,00	0,00	2,00	2,00
TOTAL UNIVERSITE :	1,00	1,00	6,00	5,00	70,00	72,00	0,00	0,00	4,00	4,00	81,00	82,00

UNIVERSITE BISHOP'S

PERSONNEL A PLEIN TEMPS

REPARTITION DES EFFECTIFS EQUIVALENTS PLEIN TEMPS/POURCENTAGES MOYENS
SUIVANT
LA CLASSE D'EMPLOI, L'ANNEE BUDGETAIRE ET LE SEXE

SEXE		CLASSE D'EMPLOI										ENSEMBLE	
		Dir (ens/rech)		Dir (aut fonct)		Prof/cherc		Auxil (ens/rech)		Profl exec			
		1980-1981	1981-1982	1980-1981	1981-1982	1980-1981	1981-1982	1980-1981	1981-1982	1980-1981	1981-1982	1980-1981	1981-1982
MASCULIN	Effectifs équivalents plein temps	1,00	1,00	5,00	4,00	63,00	65,00	-	-	1,00	1,00	70,00	71,00
	o/o Moyen/ensemble	100,00		81,82		90,14		-		25,00		86,50	
FÉMININ	Effectifs équivalents plein temps	-	-	1,00	1,00	7,00	7,00	-	-	3,00	3,00	11,00	11,00
	o/o Moyen/ensemble	-		18,18		9,86		-		75,00		13,50	
ENSEMBLE	Effectifs équivalents plein temps	1,00	1,00	6,00	5,00	70,00	72,00	-	-	4,00	4,00	81,00	82,00
	o/o Moyen/ensemble	100,00		100,00		100,00		-		100,00		100,00	

37-7726-1 8304-847

T/2-1-2

UNIVERSITE BISHOP'S

STATUT D'EMPLOI: PLEIN TEMPS
REPARTITION DES EFFECTIFS EQUIVALENTS PLEIN TEMPS / POURCENTAGES MOYENS
SUIVANT
LA CLASSE D'EMPLOI, L'ANNEE BUDGETAIRE ET LE LIEU DE NAISSANCE (CANADA)

STATISTIQUE / LIEU DE NAISSANCE		CLASSE D'EMPLOI											
		Dir (ens rech)		Dir (aut fonct)		Prof/cherc		Auxil (ens rech)		Prof execution		ENSEMBLE	
		1980-81	1981-82	1980-81	1981-82	1980-81	1981-82	1980-81	1981-82	1980-81	1981-82	1980-81	1981-82
CANADA	EEPT	0.00	0.00	6.00	5.00	28.00	29.00	0.00	0.00	2.00	2.00	36.00	36.00
	%moyen / s-e rep	0.00%		100.00%		40.14%		0.00%		50.00%		44.17%	
AILLEURS	EEPT	1.00	1.00	0.00	0.00	42.00	43.00	0.00	0.00	2.00	2.00	45.00	46.00
	% moyen / s-e rep	100.00%		0.00%		59.86%		0.00%		50.00%		55.83%	
S-E Rep	EEPT	1.00	1.00	6.00	5.00	70.00	72.00	0.00	0.00	4.00	4.00	81.00	82.00
S-E N-REP	EEPT	0.00	0.00	0.00	0.00	0.00	0.00	0.00	0.00	0.00	0.00	0.00	0.00
ENSEMBLE	EEPT	1.00	1.00	6.00	5.00	70.00	72.00	0.00	0.00	4.00	4.00	81.00	82.00

EEPT: effectifs equivalents plein temps
S-E REP: sous-ensemble reponses
S-E N-REP: sous-ensemble non-reponses

T/2-1-4

UNIVERSITE BISHOP'S

STATUT D'EMPLOI: PLEIN TEMPS
REPARTITION DES EFFECTIFS EQUIVALENTS PLEIN TEMPS / POURCENTAGES MOYENS
SUIVANT
LA CLASSE D'EMPLOI, L'ANNEE BUDGETAIRE ET LA CITOYENNETE

STATISTIQUE / CITOYENNETE		CLASSE D'EMPLOI											
		Dir (ens rech)		Dir (aut fonct)		Prof/cherc		Auxil (ens rech)		Prof execution		ENSEMBLE	
		1980-81	1981-82	1980-81	1981-82	1980-81	1981-82	1980-81	1981-82	1980-81	1981-82	1980-81	1981-82
CANADIENNE	EEPT	1.00	1.00	6.00	5.00	56.00	57.00	0.00	0.00	4.00	4.00	67.00	67.00
	%moyen / s-e rep	100.00%		100.00%		80.71%		0.00%		100.00%		83.23%	
AUTRES	EEPT	0.00	0.00	0.00	0.00	13.00	14.00	0.00	0.00	0.00	0.00	13.00	14.00
	% moyen / s-e rep	0.00%		0.00%		19.29%		0.00%		0.00%		16.77%	
S-E Rep	EEPT	1.00	1.00	6.00	5.00	69.00	71.00	0.00	0.00	4.00	4.00	80.00	81.00
S-E N-REP	EEPT	0.00	0.00	0.00	0.00	1.00	1.00	0.00	0.00	0.00	0.00	1.00	1.00
ENSEMBLE	EEPT	1.00	1.00	6.00	5.00	70.00	72.00	0.00	0.00	4.00	4.00	81.00	82.00

EEPT: effectifs equivalents plein temps
S-E REP: sous-ensemble reponses
S-E N-REP: sous-ensemble non-reponses

T/2-1-5

UNIVERSITE BISHOP'S

PERSONNEL A PLEIN TEMPS

REPARTITION DES EFFECTIFS EQUIVALENTS PLEIN TEMPS/POURCENTAGES MOYENS
SUIVANT
LA CLASSE D'EMPLOI, L'ANNEE BUDGETAIRE ET LE DIPLOME

DIPLOME		CLASSE D'EMPLOI										ENSEMBLE	
		Dir (ens/rech)		Dir (aut fonct)		Prof/cherc		Auxil (ens/rech)		Profl exec			
		1980-1981	1981-1982	1980-1981	1981-1982	1980-1981	1981-1982	1980-1981	1981-1982	1980-1981	1981-1982	1980-1981	1981-1982
1er CYCLE	Effectifs équivalents plein temps	-	-	4,00	3,00	4,00	6,00	-	-	-	-	8,00	9,00
	o/o Moyen/ensemble	-		63,64		7,04		-		-		10,43	
2e CYCLE	Effectifs équivalents plein temps	-	-	2,00	2,00	22,00	21,00	-	-	4,00	4,00	28,00	27,00
	o/o Moyen/ensemble	-		36,36		30,28		-		100,00		33,74	
3e CYCLE	Effectifs équivalents plein temps	1,00	1,00	-	-	44,00	45,00	-	-	-	-	45,00	46,00
	o/o Moyen/ensemble	100,00		-		62,68		-		-		55,83	
ENSEMBLE	Effectifs équivalents plein temps	1,00	1,00	6,00	5,00	70,00	72,00	-	-	4,00	4,00	81,00	82,00
	o/o Moyen/ensemble	100,00		100,00		100,00		-		100,00		100,00	

T/2-1-6

37-7726-4 8384-847

UNIVERSITE BISHOP'S

PROFESSEURS/CHERCHEURS "NON-MEDECINS" A PLEIN TEMPS

REPARTITION DES EFFECTIFS, DES MASSES SALARIALES ET DES REMUNERATIONS MOYENNES (1,0 = $ 1 000,00)
SUIVANT
LE DIPLOME ET L'ANNEE BUDGETAIRE

STATISTIQUE	DIPLOME						ENSEMBLE	
	1er Cycle		2e Cycle		3e Cycle			
	1980-1981	1981-1982	1980-1981	1981-1982	1980-1981	1981-1982	1980-1981	1981-1982
Effectifs équivalents plein temps	4,00	6,00	22,00	21,00	44,00	45,00	70,00	72,00
% Variation 1981-1982/1980-1981	50,00		-4,55		2,27		2,86	
Masse salariale	143,3	235,6	825,3	876,7	1602,8	1907,7	2571,5	3019,9
% Variation 1981-1982/1980-1981	64,37		6,23		19,02		17,44	
Rémunération totale moyenne pondérée	35,830	39,263	37,513	41,747	36,428	42,392	36,735	41,943
% Variation 1981-1982/1980-1981	9,58		11,29		16,37		14,18	

37-7726-20 8384-847

T/2-5-0

UNIVERSITE BISHOP'S

PROFESSEURS/CHERCHEURS "NON-MEDECINS" A PLEIN TEMPS

REPARTITION DES EFFECTIFS ENGAGES ET DES REMUNERATIONS ANNUELLES MOYENNES DE BASE/AGES MOYENS*
SUIVANT
L'ANNEE BUDGETAIRE ET LE DIPLOME

STATISTIQUE	DIPLÔME						ENSEMBLE	
	1er Cycle		2e Cycle		3e Cycle			
	1980-1981	1981-1982	1980-1981	1981-1982	1980-1981	1981-1982	1980-1981	1981-1982
Effectifs engagés	4	6	22	21	44	45	70	72
Rémunération annuelle moyenne de base	35830,25	39263,33	37513,32	41747,00	36428,16	42392,38	36735,04	41943,39
Âge moyen	47,00	50,00	44,41	43,00	41,64	42,87	42,81	43,50

(*) Pour 1980-1981: Âge moyen au 1er juin 1981
Pour 1981-1982: Âge moyen au 1er juin 1982

37-7726-21 8364-847

UNIVERSITE BISHOP'S

PROFESSEURS/CHERCHEURS "NON-MEDECINS" A PLEIN TEMPS

REPARTITION DES EFFECTIFS EQUIVALENTS PLEIN TEMPS/POURCENTAGES MOYENS
SUIVANT
LE DIPLOME, L'ANNEE BUDGETAIRE ET LE SEXE

SEXE		DIPLOME 1er Cycle 1980-1981	DIPLOME 1er Cycle 1981-1982	DIPLOME 2e Cycle 1980-1981	DIPLOME 2e Cycle 1981-1982	DIPLOME 3e Cycle 1980-1981	DIPLOME 3e Cycle 1981-1982	ENSEMBLE 1980-1981	ENSEMBLE 1981-1982
MASCULIN	Effectifs équivalents plein temps	4,00	6,00	20,00	18,00	39,00	41,00	63,00	65,00
	o/o Moyen/ensemble	100,00		88,37		89,89		90,14	
FÉMININ	Effectifs équivalents plein temps	-	-	2,00	3,00	5,00	4,00	7,00	7,00
	o/o Moyen/ensemble	-		11,63		10,11		9,86	
ENSEMBLE	Effectifs équivalents plein temps	4,00	6,00	22,00	21,00	44,00	45,00	70,00	72,00
	o/o Moyen ensemble	100,00		100,00		100,00		100,00	

37-7726-22 8364-847

T/2-5-2

UNIVERSITE BISHOP'S

PROFESSEURS/CHERCHEURS "NON MEDECIN" A PLEIN TEMPS
REPARTITION DES EFFECTIFS EQUIVALENTS PLEIN TEMPS / POURCENTAGES MOYENS
SUIVANT
LE DIPLOME, L'ANNEE BUDGETAIRE ET LE LIEU DE NAISSANCE (CANADA)

STATISTIQUE / LIEU DE NAISSANCE		DIPLOME							
		1er CYCLE		2e CYCLE		3e CYCLE		ENSEMBLE	
		1980-81	1981-82	1980-81	1981-82	1980-81	1981-82	1980-81	1981-82
CANADA	EEPT	2.00	3.00	12.00	14.00	14.00	12.00	28.00	29.00
	%moyen / s-e rep	50.00%		60.47%		29.21%		40.14%	
AILLEURS	EEPT	2.00	3.00	10.00	7.00	30.00	33.00	42.00	43.00
	% moyen / s-e rep	50.00%		39.53%		70.79%		59.86%	
S-E Rep	EEPT	4.00	6.00	22.00	21.00	44.00	45.00	70.00	72.00
S-E N-REP	EEPT	0.00	0.00	0.00	0.00	0.00	0.00	0.00	0.00
ENSEMBLE	EEPT	4.00	6.00	22.00	21.00	44.00	45.00	70.00	72.00

EEPT: effectifs equivalents plein temps
S-E REP: sous-ensemble reponses
S-E N-REP: sous-ensemble non-reponses

T/2-5-4

UNIVERSITE BISHOP'S

PROFESSEURS/CHERCHEURS "NON MEDECIN" A PLEIN TEMPS
REPARTITION DES EFFECTIFS EQUIVALENTS PLEIN TEMPS / POURCENTAGES MOYENS
SUIVANT
LE DIPLOME, L'ANNEE BUDGETAIRE ET LA CITOYENNETE

STATISTIQUE / CITOYENNETE		DIPLOME							
		1er CYCLE		2e CYCLE		3e CYCLE		ENSEMBLE	
		1980-81	1981-82	1980-81	1981-82	1980-81	1981-82	1980-81	1981-82
CANADIENNE	EEPT	2.00	3.00	19.00	18.00	35.00	36.00	56.00	57.00
	%moyen / s-e rep	50.00%		86.05%		81.61%		80.71%	
AUTRES	EEPT	2.00	3.00	3.00	3.00	8.00	8.00	13.00	14.00
	% moyen / s-e rep	50.00%		13.95%		18.39%		19.29%	
S-E Rep	EEPT	4.00	6.00	22.00	21.00	43.00	44.00	69.00	71.00
S-E N-REP	EEPT	0.00	0.00	0.00	0.00	1.00	1.00	1.00	1.00
ENSEMBLE	EEPT	4.00	6.00	22.00	21.00	44.00	45.00	70.00	72.00

EEPT: effectifs equivalents plein temps
S-E REP: sous-ensemble reponses
S-E N-REP: sous-ensemble non-reponses

T/2-5-5

UNIVERSITE BISHOP'S

PROFESSEURS / CHERCHEURS « NON-MÉDECINS » À PLEIN TEMPS

Répartition des effectifs engagés et des rémunérations annuelles moyennes de base / âge moyen*
suivant
l'année budgétaire et le sous-secteur

STATISTIQUE	SOUS-SECTEUR											
	Art dentaire		Architecture, urbanisme		Biochimie (non-médecins)		Sciences biologiques		Chimie et génie chimique		Droit	
	1980-1981	1981-1982	1980-1981	1981-1982	1980-1981	1981-1982	1980-1981	1981-1982	1980-1981	1981-1982	1980-1981	1981-1982
Effectifs engagés	-	-	-	-	-	-	4	4	4	5	-	-
Rémunération annuelle moyenne de base	-	-	-	-	-	-	36726,00	37448,00	37860,50	40659,80	-	-
Âge moyen	-	-	-	-	-	-	40,00	40,75	43,00	44,00	-	-

(*) Pour 1980-1981: Âge moyen au 1er juin 1981
Pour 1981-1982: Âge moyen au 1er juin 1982

37-7726-25 8384-847

T/2-6-1

UNIVERSITE BISHOP'S

PROFESSEURS / CHERCHEURS « NON-MÉDECINS » À PLEIN TEMPS

Répartition des effectifs engagés et des rémunérations annuelles moyennes de base / âge moyen*
suivant
l'année budgétaire et le sous-secteur

STATISTIQUE	SOUS-SECTEUR											
	Économique		Éduc. physique et sport.		Génie civil, mécan. et élect.		Génie (autres)		Géographie		Lettres, histoire et phil.	
	1980-1981	1981-1982	1980-1981	1981-1982	1980-1981	1981-1982	1980-1981	1981-1982	1980-1981	1981-1982	1980-1981	1981-1982
Effectifs engagés	5	5	-	-	-	-	-	-	2	3	22	21
Rémunération annuelle moyenne de base	44525,40	51637,40	-	-	-	-	-	-	32844,50	44120,67	34550,45	41163,62
Âge moyen	49,00	50,00	-	-	-	-	-	-	36,50	42,00	40,68	42,00

(*) Pour 1980-1981: Âge moyen au 1er juin 1981
Pour 1981-1982: Âge moyen au 1er juin 1982

37-7726-26 8364-847

T/2-6-1

UNIVERSITE BISHOP'S

PROFESSEURS/CHERCHEURS « NON-MÉDECINS » À PLEIN TEMPS

Répartition des effectifs engagés et des rémunérations annuelles moyennes de base / âge moyen*
suivant
l'année budgétaire et le sous-secteur

STATISTIQUE	SOUS-SECTEUR											
	Mathématiques et informatique		Musique		Nursing		Physique et génie physique		Psychologie		Sciences administratives	
	1980-1981	1981-1982	1980-1981	1981-1982	1980-1981	1981-1982	1980-1981	1981-1982	1980-1981	1981-1982	1980-1981	1981-1982
Effectifs engagés	5	5	1	1	-	-	2	2	5	5	10	10
Rémunération annuelle moyenne de base	40082,20	43303,40	51118,00	58283,00	-	-	47654,50	55014,50	37502,40	44065,80	34683,80	37365,80
Âge moyen	47,80	46,80	60,00	61,00	-	-	54,50	54,00	39,20	40,20	42,20	41,70

(*) Pour 1980-1981: Âge moyen au 1er juin 1981
Pour 1981-1982: Âge moyen au 1er juin 1982

37-7726-27 8384-847

T/2-8-1

UNIVERSITE BISHOP'S

PROFESSEURS/CHERCHEURS « NON-MÉDECINS » À PLEIN TEMPS

Répartition des effectifs engagés et des rémunérations annuelles moyennes de base / âge moyen*
suivant
l'année budgétaire et le sous-secteur

STATISTIQUE	SOUS-SECTEUR											
	Sciences de l'éducation		Sciences religieuses		Sciences sociales et politiques		Autres				Ensemble	
	1980-1981	1981-1982	1980-1981	1981-1982	1980-1981	1981-1982	1980-1981	1981-1982			1980-1981	1981-1982
Effectifs engagés	1	1	3	3	5	6	1	1			70	72
Rémunération annuelle moyenne de base	37025,00	43303,00	36228,33	42577,00	32629,40	36857,67	34636,00	40852,00			36735,04	41943,39
Âge moyen	47,00	48,00	45,67	46,67	38,40	38,50	50,00	51,00			42,81	43,50

(*) Pour 1980-1981: Âge moyen au 1er juin 1981
Pour 1981-1982: Âge moyen au 1er juin 1982

37-7729-28 8384-847

T/2-8-1

UNIVERSITE BISHOP'S

PROFESSEURS / CHERCHEURS « NON-MÉDECINS » À PLEIN TEMPS

Répartition des effectifs équivalents plein temps / pourcentages moyens suivant le sous-secteur, l'année budgétaire et le sexe

SEXE		SOUS-SECTEUR											
		Art dentaire		Architecture, urbanisme		Biochimie (non-médecins)		Sciences biologiques		Chimie et génie chimique		Droit	
		1980-1981	1981-1982	1980-1981	1981-1982	1980-1981	1981-1982	1980-1981	1981-1982	1980-1981	1981-1982	1980-1981	1981-1982
MASCULIN	Effectifs équivalents plein temps	-	-	-	-	-	-	4,00	4,00	3,00	4,00	-	-
	% Moyen / ensemble	-		-		-		100,00		77,78		-	
FÉMININ	Effectifs équivalents plein temps	-	-	-	-	-	-	-	-	1,00	1,00	-	-
	% Moyen / ensemble	-		-		-		-		22,22		-	
ENSEMBLE	Effectifs équivalents plein temps	-	-	-	-	-	-	4,00	4,00	4,00	5,00	-	-
	% Moyen / ensemble	-		-		-		100,00		100,00		-	

37-7726-29 8384-847

T/2-6-2

UNIVERSITE BISHOP'S

PROFESSEURS / CHERCHEURS « NON-MÉDECINS » À PLEIN TEMPS

Répartition des effectifs équivalents plein temps / pourcentages moyens suivant le sous-secteur, l'année budgétaire et le sexe

SEXE		SOUS-SECTEUR											
		Économique		Éduc. physique et sport.		Génie civil, mécan. et élect.		Génie (autres)		Géographie		Lettres, histoire et phil.	
		1980-1981	1981-1982	1980-1981	1981-1982	1980-1981	1981-1982	1980-1981	1981-1982	1980-1981	1981-1982	1980-1981	1981-1982
MASCULIN	Effectifs équivalents plein temps	5,00	5,00	-	-	-	-	-	-	2,00	3,00	19,00	19,00
	% Moyen / ensemble	100,00		-		-		-		100,00		88,37	
FÉMININ	Effectifs équivalents plein temps			-	-	-	-	-	-	-	-	3,00	2,00
	% Moyen / ensemble	-		-		-		-		-		11,63	
ENSEMBLE	Effectifs équivalents plein temps	5,00	5,00	-	-	-	-	-	-	2,00	3,00	22,00	21,00
	% Moyen / ensemble	100,00		-		-		-		100,00		100,00	

37-7726-30 8384-847

T/2-6-2

UNIVERSITE BISHOP'S

PROFESSEURS / CHERCHEURS « NON-MÉDECINS » À PLEIN TEMPS

Répartition des effectifs équivalents plein temps / pourcentages moyens suivant le sous-secteur, l'année budgétaire et le sexe

SEXE		SOUS-SECTEUR											
		Mathématiques et informatique		Musique		Nursing		Physique et génie physique		Psychologie		Sciences administratives	
		1980-1981	1981-1982	1980-1981	1981-1982	1980-1981	1981-1982	1980-1981	1981-1982	1980-1981	1981-1982	1980-1981	1981-1982
MASCULIN	Effectifs équivalents plein temps	4,00	4,00	1,00	1,00	-	-	2,00	2,00	5,00	5,00	10,00	9,00
	% Moyen / ensemble	80,00		100,00		-		100,00		100,00		95,00	
FÉMININ	Effectifs équivalents plein temps	1,00	1,00	-	-	-	-	-	-	-	-	0,0	1,00
	% Moyen / ensemble	20,00		-		-		-		-		5,00	
ENSEMBLE	Effectifs équivalents plein temps	5,00	5,00	1,00	1,00	-	-	2,00	2,00	5,00	5,00	10,00	10,00
	% Moyen / ensemble	100,00		100,00		-		100,00		100,00		100,00	

T/2-6-2

UNIVERSITE BISHOP'S

PROFESSEURS / CHERCHEURS « NON-MÉDECINS » À PLEIN TEMPS

Répartition des effectifs équivalents plein temps / pourcentages moyens
suivant
le sous-secteur, l'année budgétaire et le sexe

SEXE		SOUS-SECTEUR											
		Sciences de l'éducation		Sciences religieuses		Sciences sociales et politiques		Autres				Ensemble	
		1980-1981	1981-1982	1980-1981	1981-1982	1980-1981	1981-1982	1980-1981	1981-1982			1980-1981	1981-1982
MASCULIN	Effectifs équivalents plein temps	1,00	1,00	3,00	3,00	4,00	5,00	-	-			63,00	65,00
	% Moyen / ensemble	100,00		100,00		81,82		-				90,14	
FÉMININ	Effectifs équivalents plein temps	-	-	-	-	1,00	1,00	1,00	1,00			7,00	7,00
	% Moyen / ensemble	-		-		18,18		100,00				9,86	
ENSEMBLE	Effectifs équivalents plein temps	1,00	1,00	3,00	3,00	5,00	6,00	1,00	1,00			70,00	72,00
	% Moyen / ensemble	100,00		100,00		100,00		100,00				100,00	

37-7726-32 8384-847

T/2-6-2

PROFESSEURS/CHERCHEURS "NON-MEDECINS A PLEIN TEMPS

REPARTITION DES EFFECTIFS, DES MASSES SALARIALES ET DES REMUNERATIONS MOYENNES (1,0 = $ 1 000,00)
SUIVANT
LE RANG ACADEMIQUE ET L'ANNEE BUDGETAIRE

STATISTIQUE	RANG ACADEMIQUE								ENSEMBLE	
	Rang 1– Chargé ens.		Rang 2– Adjoint		Rang 3– Agrégé		Rang 4– Titulaire			
	1980-1981	1981-1982	1980-1981	1981-1982	1980-1981	1981-1982	1980-1981	1981-1982	1980-1981	1981-1982
Effectifs équivalents plein temps	2,00	3,00	16,00	19,00	30,00	25,00	22,00	25,00	70,00	72,00
% Variation 1981-1982/1980-1981	50,00		18,75		-16,67		13,64		2,86	
Masse salariale	40,8	73,8	445,0	593,6	1068,7	1035,5	1016,9	1317,1	2571,5	3019,9
% Variation 1981-1982/1980-1981	80,69		33,38		-3,11		29,52		17,44	
Rémunération totale moyenne pondérée	20,424	24,602	27,815	31,241	35,623	41,418	46,221	52,683	36,735	41,943
% Variation 1981-1982/1980-1981	20,46		12,32		16,27		13,98		14,18	

37-7726-33 6384-847

T/2-7-0

UNIVERSITE BISHOP'S

PROFESSEURS/CHERCHEURS "NON-MEDECINS" A PLEIN TEMPS

REPARTITION DES EFFECTIFS ENGAGES ET DES REMUNERATIONS ANNUELLES MOYENNES DE BASE/AGES MOYENS*
SUIVANT
L'ANNEE BUDGETAIRE ET LE RANG ACADEMIQUE

STATISTIQUE	RANG ACADÉMIQUE								ENSEMBLE	
	Rang 1 – Chargé ens.		Rang 2 – Adjoint		Rang 3 – Agrégé		Rang 4 – Titulaire			
	1980-1981	1981-1982	1980-1981	1981-1982	1980-1981	1981-1982	1980-1981	1981-1982	1980-1981	1981-1982
Effectifs engagés	2	3	16	19	30	25	22	25	70	72
Rémunération annuelle moyenne de base	20423,50	24602,00	27815,19	31240,95	35623,30	41418,36	46221,09	52683,24	36735,04	41943,39
Âge moyen	35,00	32,67	35,50	37,21	41,00	42,32	51,32	50,76	42,81	43,50

(*) Pour 1980-1981: Âge moyen au 1er juin 1981
Pour 1981-1982: Âge moyen au 1er juin 1982

37-7729-34 8384-847

UNIVERSITE BISHOP'S

PROFESSEURS/CHERCHEURS "NON-MEDECINS" A PLEIN TEMPS

REPARTITION DES EFFECTIFS EQUIVALENTS PLEIN TEMPS/POURCENTAGES MOYENS
SUIVANT
LE RANG ACADEMIQUE, L'ANNEE BUDGETAIRE ET LE SEXE

SEXE		RANG ACADEMIQUE								ENSEMBLE	
		Rang 1– Chargé ens.		Rang 2– Adjoint		Rang 3– Agrégé		Rang 4– Titulaire			
		1980-1981	1981-1982	1980-1981	1981-1982	1980-1981	1981-1982	1980-1981	1981-1982	1980-1981	1981-1982
MASCULIN	Effectifs équivalents plein temps	1,00	1,00	14,00	17,00	26,00	22,00	22,00	25,00	63,00	65,00
	o/o Moyen/ensemble	40,00		88,57		87,27		100,00		90,14	
FÉMININ	Effectifs équivalents plein temps	1,00	2,00	2,00	2,00	4,00	3,00	-	-	7,00	7,00
	o/o Moyen/ensemble	60,00		11,43		12,73		-		9,86	
ENSEMBLE	Effectifs équivalents plein temps	2,00	3,00	16,00	19,00	30,00	25,00	22,00	25,00	70,00	72,00
	o/o Moyen ensemble	100,00		100,00		100,00		100,00		100,00	

37-7726-35 8384-847

7-1-7/1

UNIVERSITE BISHOP'S

PROFESSEURS/CHERCHEURS "NON MEDECIN" A PLEIN TEMPS
REPARTITION DES EFFECTIFS EQUIVALENTS PLEIN TEMPS / POURCENTAGES MOYENS
SUIVANT
LE RANG ACADEMIQUE, L'ANNEE BUDGETAIRE ET LE LIEU DE NAISSANCE (CANADA)

STATISTIQUE / LIEU DE NAISSANCE		RANG ACADEMIQUE									
		R1-CHARGE ENS		R2-ADJOINT		R3-AGREGE		R4-TITULAIRE		ENSEMBLE	
		1980-81	1981-82	1980-81	1981-82	1980-81	1981-82	1980-81	1981-82	1980-81	1981-82
CANADA	EEPT	1.00	3.00	5.00	4.00	13.00	12.00	9.00	10.00	28.00	29.00
	%moyen / s-e rep	80.00%		25.71%		45.45%		40.43%		40.14%	
AILLEURS	EEPT	1.00	0.00	11.00	15.00	17.00	13.00	13.00	15.00	42.00	43.00
	% moyen / s-e rep	20.00%		74.29%		54.55%		59.57%		59.86%	
S-E Rep	EEPT	2.00	3.00	16.00	19.00	30.00	25.00	22.00	25.00	70.00	72.00
S-E N-REP	EEPT	0.00	0.00	0.00	0.00	0.00	0.00	0.00	0.00	0.00	0.00
ENSEMBLE	EEPT	2.00	3.00	16.00	19.00	30.00	25.00	22.00	25.00	70.00	72.00

EEPT: effectifs equivalents plein temps
S-E REP: sous-ensemble reponses
S-E N-REP: sous-ensemble non-reponses

T/2-7-4

UNIVERSITE BISHOP'S

PROFESSEURS/CHERCHEURS "NON MEDECIN" A PLEIN TEMPS
REPARTITION DES EFFECTIFS EQUIVALENTS PLEIN TEMPS / POURCENTAGES MOYENS
SUIVANT
LE RANG ACADEMIQUE, L'ANNEE BUDGETAIRE ET LA CITOYENNETE

STATISTIQUE / CITOYENNETE		RANG ACADEMIQUE									
		R1-CHARGE ENS		R2-ADJOINT		R3-AGREGE		R4-TITULAIRE		ENSEMBLE	
		1980-81	1981-82	1980-81	1981-82	1980-81	1981-82	1980-81	1981-82	1980-81	1981-82
CANADIENNE	EEPT	2.00	3.00	10.00	13.00	25.00	19.00	19.00	22.00	56.00	57.00
	%moyen / s-e rep	100.00%		65.71%		83.02%		87.23%		80.71%	
AUTRES	EEPT	0.00	0.00	6.00	6.00	4.00	5.00	3.00	3.00	13.00	14.00
	% moyen / s-e rep	0.00%		34.29%		16.98%		12.77%		19.29%	
S-E Rep	EEPT	2.00	3.00	16.00	19.00	29.00	24.00	22.00	25.00	69.00	71.00
S-E N-REP	EEPT	0.00	0.00	0.00	0.00	1.00	1.00	0.00	0.00	1.00	1.00
ENSEMBLE	EEPT	2.00	3.00	16.00	19.00	30.00	25.00	22.00	25.00	70.00	72.00

EEPT: effectifs equivalents plein temps
S-E REP: sous-ensemble reponses
S-E N-REP: sous-ensemble non-reponses

T/2-7-5

UNIVERSITE BISHOP'S

PROFESSEURS/CHERCHEURS "NON-MEDECINS" A PLEIN TEMPS

REPARTITION DES EFFECTIFS ENGAGES ET DES DIFFERENCES MOYENNES SIMULEES
SUIVANT
L'ANNEE BUDGETAIRE ET LE DIPLOME

STATISTIQUE	DIPLÔME						ENSEMBLE	
	1er Cycle		2e Cycle		3e Cycle			
	1980-1981	1981-1982	1980-1981	1981-1982	1980-1981	1981-1982	1980-1981	1981-1982
Effectifs engagés	4	6	22	21	44	45	70	72
Différence moyenne simulée ($)	-4198,46	-8187,31	-505,10	150,10	634,18	1021,54	0,0	0,0

37-7726-44 8384-847

T/4-5-12

UNIVERSITE BISHOP'S

PROFESSEURS/CHERCHEURS "NON-MEDECINS" A PLEIN TEMPS

REPARTITION DES EFFECTIFS ENGAGES, DES REMUNERATIONS ANNUELLES MOYENNES DE BASE
DES DIFFERENCES MOYENNES SIMULEES ET DES POURCENTAGES DE VARIATION
SUIVANT
LE DIPLOME

STATISTIQUE	DIPLÔME						ENSEMBLE	
	1er Cycle		2e Cycle		3e Cycle			
	1980-1981	1981-1982	1980-1981	1981-1982	1980-1981	1981-1982	1980-1981	1981-1982
Effectifs engagés	4	6	22	21	44	45	70	72
Rémunération annuelle moyenne de base	35830,25	39263,33	37513,32	41747,00	36428,16	42392,32	36735,04	41943,39
Diff. moy. simulée ($) 1981-1982/1980-1981	2076,24		6508,11		5815,10		5486,74	
% Variation 1981-1982/1980-1981	5,79		17,35		15,96		14,94	

37-7726-45 8364-847

T/4-5-13

UNIVERSITE BISHOP'S

PROFESSEURS/CHERCHEURS "NON-MEDECINS" A PLEIN TEMPS

REPARTITION DES EFFECTIFS ENGAGES ET
DES REMUNERATIONS 1980-1981 ANNUELLES DE BASE (ESTIMEES)
SUIVANT
LE DIPLOME ET L'AGE AU 1er JUIN 1981

AGE	DIPLOME						ENSEMBLE	
	1er Cycle		2e Cycle		3e Cycle			
	Eff.	Rém.	Eff.	Rém.	Eff.	Rém.	Eff.	Rém.
25	0	20906	0	17219	0	21291	0	21413
26	0	21585	0	18439	0	22339	0	22365
27	0	22263	0	19643	0	23373	0	23309
28	0	22941	0	20831	1	24393	1	24243
29	0	23620	0	22003	0	25399	0	25169
30	0	24298	0	23158	1	26391	1	26086
31	0	24976	0	24298	0	27369	0	26994
32	0	25655	0	25422	0	28333	0	27893
33	0	26333	0	26529	2	29283	2	28783
34	0	27011	1	27621	5	30220	6	.29664
35	0	27690	1	28697	1	31142	2	30536
36	1	28368	4	29756	2	32050	7	31400
37	0	29046	0	30800	6	32944	6	32254
38	0	29725	1	31827	0	33824	1	33100
39	0	30403	0	32838	1	34690	1	33936
40	0	31081	0	33834	7	35542	7	34764
41	0	31760	2	34813	2	36381	4	35583
42	0	32438	1	35776	2	37205	3	36392
43	0	33117	1	36724	2	38015	3	37193
44	0	33795	1	37655	0	38811	1	37985
45	1	34473	1	38570	0	39593	2	38768
46	0	35152	1	39469	2	40361	3	39542
47	0	35830	2	40352	0	41115	2	40307
48	0	36509	1	41220	1	41856	2	41064
49	1	37187	1	42071	1	42582	3	41811
50	0	37865	0	42906	2	43294	2	42549
51	0	38544	0	43725	0	43992	0	43279
52	0	39222	1	44528	0	44676	1	44000
53	0	39901	0	45315	1	45346	1	44711
54	0	40579	0	46085	0	46003	0	45414
55	0	41257	0	46840	0	46645	0	46108
56	0	41936	0	47579	1	47273	1	46793
57	0	42614	0	48302	0	47887	0	47469
58	1	43293	0	49009	1	48487	2	48136
59	0	43971	0	49699	2	49074	2	48794
60	0	44650	2	50374	0	49646	2	49443
61	0	45328	1	51033	0	50204	1	50083
62	0	46006	0	51675	0	50748	0	50715
63	0	46685	0	52302	0	51278	0	51337
64	0	47363	0	52912	1	51795	1	51951
65	0	48042	0	53507	0	52297	0	52555
ENS	4	35830	22	37513	44	36428	70	36735

UNIVERSITE BISHOP'S

PROFESSEURS/CHERCHEURS "NON-MEDECINS" A PLEIN TEMPS

REPARTITION DES EFFECTIFS ENGAGES ET
DES REMUNERATIONS 1981-1982 ANNUELLES DE BASE (ESTIMEES)
SUIVANT
LE DIPLOME ET L'AGE AU 1er JUIN 1982

AGE	DIPLOME						ENSEMBLE	
	1er Cycle		2e Cycle		3e Cycle			
	Eff.	Rém.	Eff.	Rém.	Eff.	Rém.	Eff.	Rém.
25	0	22577	0	19922	0	23573	0	22392
26	0	23488	0	21475	0	24904	0	23806
27	0	24382	1	23001	0	26213	1	25191
28	0	25260	0	24500	0	27502	0	26547
29	0	26121	0	25971	1	28769	1	27875
30	0	26966	0	27416	0	30015	0	29175
31	0	27794	0	28834	1	31240	1	30446
32	0	28605	0	30225	0	32443	0	31689
33	0	29400	0	31589	0	33625	0	32903
34	0	30178	1	32926	2	34786	3	34089
35	0	30939	1	34236	6	35926	7	35246
36	0	31684	1	35519	1	37045	2	36375
37	1	32412	4	36775	2	38142	7	37476
38	0	33123	0	38004	5	39218	5	38548
39	0	33818	1	39206	1	40273	2	39591
40	0	34497	0	40382	2	41306	2	40606
41	0	35158	0	41530	5	42319	5	41593
42	0	35803	2	42651	2	43310	4	42551
43	0	36432	0	43745	2	44280	2	43481
44	0	37044	1	44813	2	45228	3	44382
45	0	37639	1	45853	0	46156	1	45255
46	2	38217	1	46866	1	47062	4	46099
47	0	38779	1	47853	1	47947	2	46915
48	0	39325	2	48812	0	48810	2	47702
49	0	39853	1	49745	1	49653	2	48461
50	1	40365	0	50650	0	50474	1	49191
51	0	40861	0	51529	3	51274	3	49893
52	0	41340	0	52380	0	52053	0	50567
53	0	41802	1	53205	0	52810	1	51212
54	0	42248	0	54002	1	53547	1	51829
55	0	42677	0	54773	0	54262	0	52417
56	0	43089	0	55517	0	54956	0	52976
57	0	43485	0	56233	1	55628	1	53508
58	0	43864	0	56923	0	56280	0	54010
59	1	44226	1	57586	2	56910	4	54485
60	0	44572	0	58222	2	57519	2	54930
61	0	44901	1	58831	0	58106	1	55348
62	1	45214	0	59412	0	58673	1	55737
63	0	45510	0	59967	0	59218	0	56097
64	0	45789	0	60495	0	59742	0	56429
65	0	46052	0	60996	1	60245	1	56733
ENS	6	39775	21	42841	45	43365	72	42859

UNIVERSITE BISHOP'S

PROFESSEURS/CHERCHEURS "NON-MEDECINS" A PLEIN TEMPS

REPARTITION DES EFFECTIFS ENGAGES ET DES DIFFERENCES MOYENNES SIMULEES
SUIVANT
L'ANNEE BUDGETAIRE ET LE RANG ACADEMIQUE

STATISTIQUE	RANG ACADÉMIQUE								ENSEMBLE	
	Rang 1 – Chargé ens.		Rang 2 – Adjoint		Rang 3 – Agrégé		Rang 4 – Titulaire			
	1980-1981	1981-1982	1980-1981	1981-1982	1980-1981	1981-1982	1980-1981	1981-1982	1980-1981	1981-1982
Effectifs engagés	2	3	16	19	30	25	22	25	70	72
Différence moyenne simulée ($)	-10108,56	-6426,08	-3098,33	-5133,87	145,38	139,32	2970,31	4533,45	0,0	0,0

37-7726-46 8364-847

T/4-7-13

UNIVERSITE BISHOP'S

PROFESSEURS/CHERCHEURS "NON-MEDECINS" A PLEIN TEMPS

REPARTITION DES EFFECTIFS ENGAGES, DES REMUNERATIONS ANNUELLES MOYENNES DE BASE
DES DIFFERENCES MOYENNES SIMULEES ET DES POURCENTAGES DE VARIATION
SUIVANT
LE RANG ACADEMIQUE

STATISTIQUE	RANG ACADÉMIQUE								ENSEMBLE	
	Rang 1 – Chargé ens.		Rang 2 – Adjoint		Rang 3 – Agrégé		Rang 4 – Titulaire			
	1980-1981	1981-1982	1980-1981	1981-1982	1980-1981	1981-1982	1980-1981	1981-1982	1980-1981	1981-1982
Effectifs engagés	2	3	16	19	30	25	22	25	70	72
Rémunération annuelle moyenne de base	20423,50	24602,00	27815,19	31240,95	35623,30	41418,36	46221,09	52683,24	36735,04	41943,39
Diff. moy. simulée (s) 1981-1982/1980-1981	-1457,03		3550,74		6659,31		7149,67		5851,99	
% Variation 1981-1982/1980-1981	-7,13		12,77		18,69		15,47		15,93	

37-7726-47 8384-847

T/4-7-14

UNIVERSITE BISHOP'S

PROFESSEURS/CHERCHEURS "NON-MEDECINS" A PLEIN TEMPS

REPARTITION DES EFFECTIFS ENGAGES ET
DES REMUNERATIONS 1980-1981 ANNUELLES DE BASE (ESTIMEES)
SUIVANT
LE RANG ACADEMIQUE ET L'AGE AU 1er JUIN 1981

AGE	RANG ACADEMIQUE								ENSEMBLE	
	Rang 1 Chargé ens.		Rang 2 Adjoint		Rang 3 Agrégé		Rang 4 Titulaire			
	Eff.	Rém.	Eff.	Rém.	Eff.	Rém.	Eff.	Rém.	Eff.	Rém.
25	0	0	0	26941	0	20686	0	28620	0	21413
26	0	0	0	27225	0	22383	0	29593	0	22365
27	0	0	0	27472	0	23986	0	30545	0	23309
28	0	0	1	27682	0	25498	0	31474	1	24243
29	0	0	0	27854	0	26916	0	32381	0	25169
30	0	0	1	27990	0	28242	0	33265	1	26086
31	0	0	0	28088	0	29475	0	34128	0	26994
32	0	0	0	28148	0	30616	0	34969	0	27893
33	0	0	2	28172	0	31663	0	35787	2	28783
34	1	0	3	28159	2	32619	0	36583	6	29664
35	0	0	0	28108	2	33481	0	37358	2	30536
36	1	0	4	28020	2	34251	0	38110	7	31400
37	0	0	2	27895	4	34928	0	38839	6	32254
38	0	0	0	27733	1	35513	0	39547	1	33100
39	0	0	0	27533	0	36005	1	40233	1	33936
40	0	0	1	27296	5	36404	1	40896	7	34764
41	0	0	1	27023	3	36710	0	41538	4	35583
42	0	0	0	26711	1	36924	2	42157	3	36392
43	0	0	1	26363	1	37046	1	42754	3	37193
44	0	0	0	25978	1	37074	0	43329	1	37985
45	0	0	0	25555	1	37010	1	43882	2	38768
46	0	0	0	25095	2	36853	1	44412	3	39542
47	0	0	0	24598	1	36604	1	44921	2	40307
48	0	0	0	24064	0	36262	2	45407	2	41064
49	0	0	0	23492	2	35827	1	45871	3	41811
50	0	0	0	22884	2	35300	0	46313	2	42549
51	0	0	0	22238	0	34680	0	46733	0	43279
52	0	0	0	21555	0	33967	1	47131	1	44000
53	0	0	0	20835	0	33162	1	47507	1	44711
54	0	0	0	20077	0	32264	0	47861	0	45414
55	0	0	0	19283	0	31273	0	48192	0	46108
56	0	0	0	18451	0	30190	1	48501	1	46793
57	0	0	0	17582	0	29014	0	48788	0	47469
58	0	0	0	16676	0	27745	2	49053	2	48136
59	0	0	0	15733	0	26384	2	49296	2	48794
60	0	0	0	14752	0	24930	2	49517	2	49443
61	0	0	0	13734	0	23383	1	49716	1	50083
62	0	0	0	12679	0	21744	0	49892	0	50715
63	0	0	0	11587	0	20012	0	50046	0	51337
64	0	0	0	10458	0	18187	1	50179	1	51951
65	0	0	0	9291	0	16270	0	50289	0	52555
ENS	2	0	16	27815	30	35623	22	46221	70	36735

UNIVERSITE BISHOP'S

PROFESSEURS/CHERCHEURS "NON-MEDECINS" A PLEIN TEMPS

REPARTITION DES EFFECTIFS ENGAGES ET
DES REMUNERATIONS 1981-1982 ANNUELLES DE BASE (ESTIMEES)
SUIVANT
LE RANG ACADEMIQUE ET L'AGE AU 1er JUIN 1982

AGE	RANG ACADEMIQUE								ENSEMBLE	
	Rang 1 Chargé ens.		Rang 2 Adjoint		Rang 3 Agrégé		Rang 4 Titulaire			
	Eff.	Rém.	Eff.	Rém.	Eff.	Rém.	Eff.	Rém.	Eff.	Rém.
25	0	20166	0	27659	0	31046	0	30349	0	22392
26	0	22877	0	28459	0	32158	0	31732	0	23806
27	1	25095	0	29177	0	33217	0	33078	1	25191
28	0	26820	0	29812	0	34223	0	34387	0	26547
29	0	28052	1	30365	0	35176	0	35660	1	27875
30	0	28792	0	30836	0	36076	0	36896	0	29175
31	0	29038	1	31224	0	36924	0	38095	1	30446
32	0	28792	0	31531	0	37718	0	39258	0	31689
33	0	28052	0	31755	0	38460	0	40384	0	32903
34	1	26820	1	31897	1	39148	0	41473	3	34089
35	0	25095	5	31956	2	39784	0	42526	7	35246
36	0	22877	0	31934	2	40367	0	43542	2	36375
37	1	20166	4	31829	2	40897	0	44522	7	37476
38	0	16962	1	31642	4	41374	0	45464	5	38548
39	0	13266	1	31373	1	41798	0	46371	2	39591
40	0	9076	1	31021	0	42169	1	47240	2	40606
41	0	4394	1	30588	0	42487	4	48073	5	41593
42	0	-781	1	30072	3	42752	0	48869	4	42551
43	0	-6449	0	29474	0	42965	2	49629	2	43481
44	0	-12610	1	28793	1	43124	1	50352	3	44382
45	0	-19264	0	28031	1	43231	0	51038	1	45255
46	0	-26411	1	27186	1	43284	2	51688	4	46099
47	0	-34051	0	26259	2	43285	0	52301	2	46915
48	0	-42183	0	25250	1	43233	1	52877	2	47702
49	0	-50809	0	24158	0	43128	2	53417	2	48461
50	0	-59927	0	22985	1	42970	0	53920	1	49191
51	0	-69538	0	21729	2	42759	1	54386	3	49893
52	0	-79642	0	20391	0	42495	0	54816	0	50567
53	0	-90240	0	18970	0	42178	1	55209	1	51212
54	0	-101330	0	17468	0	41809	1	55565	1	51829
55	0	-112912	0	15883	0	41386	0	55885	0	52417
56	0	-124988	0	14216	0	40911	0	56168	0	52976
57	0	-137557	0	12467	0	40382	1	56414	1	53508
58	0	-150618	0	10635	0	39801	0	56624	0	54010
59	0	-164172	0	8722	0	39166	4	56797	4	54485
60	0	-178220	0	6726	0	38479	2	56934	2	54930
61	0	-192760	0	4648	0	37739	1	57034	1	55348
62	0	-207793	0	2487	1	36946	0	57097	1	55737
63	0	-223319	0	245	0	36100	0	57124	0	56097
64	0	-239338	0	-2079	0	35201	0	57113	0	56429
65	0	-255849	0	-4486	0	34250	1	57067	1	56733
ENS	3	24027	19	31119	25	41667	25	53158	72	42859

UNIVERSITE MCGILL

REPARTITION DES EFFECTIFS EQUIVALENTS PLEIN TEMPS DU PERSONNEL PROFESSIONNEL
SUIVANT L'UNIVERSITE, L'UNITE, LA SOUS-UNITE,
LA CLASSE D'EMPLOI ET L'ANNEE BUDGETAIRE 1980-81/1981-82

UNIVERSITE MCGILL

SOUS-UNITE ADMINISTRATIVE	DIR (ENS/RECH)		DIR (AUTRE FONCT)		PROF/CHERCHEUR		AUXIL (ENS/RECH)		PROFL EXEC		ENSEMBLE	
UNITE ADMINISTRATIVE	80-81	81-82	80-81	81-82	80-81	81-82	80-81	81-82	80-81	81-82	80-81	81-82
PLANT SCIENCE	4,00	4,00	0,00	0,00	11,81	12,17	0,00	0,00	0,00	0,00	15,81	16,17
AGRICULTURAL ENGINEER	1,00	1,00	0,00	0,00	4,58	5,00	0,00	0,00	0,00	0,00	5,58	6,00
AGRICULTURAL ECONOMICS	1,00	1,00	0,00	0,00	1,75	1,15	0,00	0,00	0,00	0,00	2,75	2,15
ANIMAL SCIENCE	2,00	2,00	0,00	0,00	11,14	12,00	0,00	0,00	0,00	0,00	13,14	14,00
FOOD SCIENCE	1,00	1,00	0,00	0,00	8,33	8,67	0,00	0,00	0,00	0,00	9,33	9,67
AGRICULTURAL PHYSICS AND CHEMISTRY	2,00	2,00	0,00	0,00	7,00	7,00	0,00	0,00	0,00	0,00	9,00	9,00
MICROBIOLOGY	1,00	1,00	0,00	0,00	4,25	4,01	0,00	0,00	0,00	0,00	5,25	5,01
ENTOMOLOGY	1,25	0,00	0,00	0,00	5,00	6,00	0,00	0,00	0,00	0,00	6,25	6,00
RENEWABLE RESOURCES	2,00	2,00	0,00	0,00	7,75	7,42	0,00	0,00	0,00	0,00	9,75	9,42
AGRICULTURE	15,25	14,00	0,00	0,00	61,61	63,42	0,00	0,00	0,00	0,00	76,86	77,42
FACULTY ADMINISTRATION	1,00	1,00	0,00	0,00	0,00	0,00	0,00	0,00	0,00	0,00	1,00	1,00
ARCHITECTURE	1,00	1,00	0,00	0,00	10,79	9,28	0,00	0,00	0,00	0,00	11,79	10,28
CIVIL ENGINEERING	3,00	3,00	0,00	0,00	13,67	13,08	0,00	0,00	0,00	0,00	16,67	16,08
ELECTRICAL ENGINEERING	4,00	4,00	0,00	0,00	19,71	19,33	0,00	0,00	0,00	0,00	23,71	23,33
MECHANICAL ENGINEERING	2,00	2,00	0,00	0,00	19,29	20,83	0,00	0,00	0,00	0,00	21,29	22,83
CHEMICAL ENGINEERING	1,00	1,00	0,00	0,00	9,25	8,67	0,00	0,00	0,00	0,00	10,25	9,67
MINING METALL ENG	2,00	2,00	0,00	0,00	17,25	17,00	0,00	0,00	0,00	0,00	19,25	19,00
COMPUTER SCIENCE	1,00	1,00	0,00	0,00	12,00	11,33	0,00	0,00	0,00	0,00	13,00	12,33
URBAN PLANNING	1,00	1,00	0,00	0,00	1,75	2,00	0,00	0,00	0,00	0,00	2,75	3,00
ENGINEERING	16,00	16,00	0,00	0,00	103,71	101,52	0,00	0,00	0,00	0,00	119,71	117,52
FACULTY ADMINISTRATION	1,00	1,00	0,00	0,00	1,50	0,50	0,00	0,00	0,00	0,00	2,50	1,50
ECONOMICS	1,00	1,76	0,00	0,00	15,50	16,69	0,00	0,00	1,00	1,00	17,50	19,45
CLASSICS	1,00	1,00	0,00	0,00	7,00	7,75	0,00	0,00	0,00	0,00	8,00	8,75
POLITICAL SCIENCE	2,00	2,00	0,00	0,00	15,42	14,50	0,00	0,00	0,00	0,00	17,42	16,50
ENGLISH	3,00	1,00	0,00	0,00	30,58	33,10	0,00	0,00	0,00	0,00	33,58	34,10
HISTORY	2,00	2,00	0,00	0,00	14,50	13,76	0,00	0,00	0,00	0,00	16,50	15,76
SPANISH	3,00	2,00	0,00	0,00	5,25	6,75	0,00	0,00	0,00	0,00	8,25	8,75
ART HISTORY	1,00	1,00	0,00	0,00	4,00	3,26	0,00	0,00	0,00	0,00	5,00	4,26
ITALIAN LANG LITT	1,00	1,00	0,00	0,00	5,00	5,00	0,00	0,00	0,00	0,00	6,00	6,00
FRENCH	5,00	5,00	0,00	0,00	20,58	16,25	0,00	0,00	0,00	0,00	25,58	21,25
PHILOSOPHY	1,00	0,75	0,00	0,00	7,08	8,67	0,00	0,00	0,00	0,00	8,08	9,42
GERMAN	1,00	1,00	0,00	0,00	7,50	8,27	0,00	0,00	0,00	0,00	8,50	9,27
ANTHROPOLOGY	1,00	0,99	0,00	0,00	9,58	8,67	0,00	0,00	0,00	0,00	10,58	9,66
FRENCH SECOND LANGUAGE	1,00	1,00	0,00	0,00	8,00	8,00	0,00	0,00	0,00	0,00	9,00	9,00
LINGUISTICS	2,00	2,00	0,00	0,00	4,50	4,25	0,00	0,00	0,00	0,00	6,50	6,25
RUSSIAN	1,27	1,00	0,00	0,00	1,00	1,75	0,00	0,00	0,00	0,00	2,27	2,75
EAST ASIAN LANGUAGES	0,00	0,00	0,00	0,00	3,00	3,00	0,00	0,00	0,00	0,00	3,00	3,00
JEWISH STUDIES	1,00	0,75	0,00	0,00	4,25	4,58	0,00	0,00	0,00	0,00	5,25	5,33
SOCIOLOGY	2,00	2,00	0,00	0,00	10,25	9,76	0,00	0,00	0,00	0,00	12,25	11,76
CENT ETUD CANAD-FRANC	1,00	1,00	0,00	0,00	1,58	1,00	0,00	0,00	0,00	0,00	2,58	2,00
FRENCH SUMMER SCHOOL	0,00	0,00	0,00	0,00	1,42	2,00	0,00	0,00	0,00	0,00	1,42	2,00
COMPARATIVE LITERATURE	0,25	0,75	0,00	0,00	0,00	0,00	0,00	0,00	0,00	0,00	0,25	0,75

REPARTITION DES EFFECTIFS EQUIVALENTS PLEIN TEMPS DU PERSONNEL PROFESSIONNEL
SUIVANT L'UNIVERSITE, L'UNITE, LA SOUS-UNITE,
LA CLASSE D'EMPLOI ET L'ANNEE BUDGETAIRE 1980-81/1981-82

UNIVERSITE MCGILL

SOUS-UNITE ADMINISTRATIVE / UNITE ADMINISTRATIVE	DIR (ENS/RECH) 80-81	DIR (ENS/RECH) 81-82	DIR (AUTRE FONCT) 80-81	DIR (AUTRE FONCT) 81-82	PROF/CHERCHEUR 80-81	PROF/CHERCHEUR 81-82	AUXIL (ENS/RECH) 80-81	AUXIL (ENS/RECH) 81-82	PROFL EXEC 80-81	PROFL EXEC 81-82	ENSEMBLE 80-81	ENSEMBLE 81-82
ARTS	31,52	29,00	0,00	0,00	177,49	177,51	0,00	0,00	1,00	1,00	210,01	207,51
EDUCATION	23,91	18,75	0,00	0,00	98,25	98,56	0,00	0,00	0,00	0,00	122,16	117,31
PLAN DIRECTOR	1,00	1,00	0,00	0,00	4,25	4,83	0,00	0,00	0,00	0,00	5,25	5,83
EDUCATION	24,91	19,75	0,00	0,00	102,50	103,39	0,00	0,00	0,00	0,00	127,41	123,14
LAW	5,00	6,00	0,00	0,00	24,37	21,49	0,00	0,00	1,00	1,00	30,37	28,49
LAW	5,00	6,00	0,00	0,00	24,37	21,49	0,00	0,00	1,00	1,00	30,37	28,49
FACULTY ADMINISTRATION	3,00	2,15	0,00	0,00	0,92	1,75	0,00	0,00	0,00	0,00	3,92	3,90
ANATOMY	1,00	1,00	0,00	0,00	12,00	13,00	0,00	0,00	0,00	0,00	13,00	14,00
BIOCHEMISTRY	2,00	2,00	0,00	0,00	10,92	9,83	0,00	0,00	0,00	0,00	12,92	11,83
HISTORY OF MEDICINE	2,00	2,97	0,00	0,00	3,00	2,00	0,00	0,00	0,00	0,00	5,00	4,97
EPIDEMIOLOGY HEALTH	1,25	1,00	0,00	0,00	9,08	11,23	0,00	0,00	0,00	0,00	10,33	12,23
PSYCHIATRY	1,00	1,00	0,00	0,00	10,00	10,17	0,00	0,00	0,00	0,00	11,00	11,17
PAEDIATRICS	3,00	2,00	0,00	0,00	16,00	20,00	0,00	0,00	0,00	0,00	19,00	22,00
OBSTETRICS GYNAECOLOGY	1,00	1,00	0,00	0,00	11,08	11,00	0,00	0,00	0,00	0,00	12,08	12,00
OPHTHALMOLOGY	1,00	1,00	0,00	0,00	5,00	5,00	0,00	0,00	0,00	0,00	6,00	6,00
OTOLARYNGOLOGY	0,00	1,00	0,00	0,00	3,00	4,00	0,00	0,00	0,00	0,00	3,00	5,00
PHYSICAL OCCUP THERAPY	1,00	1,00	0,00	0,00	14,50	14,27	0,00	0,00	0,00	0,00	15,50	15,27
PATHOLOGY	1,00	1,00	0,00	0,00	17,67	19,00	0,00	0,00	0,00	0,00	18,67	20,00
PHARMAC. THERAPEUTICS	1,00	1,00	0,00	0,00	18,08	19,75	0,00	0,00	0,00	0,00	19,08	20,75
ANAESTHESIA	1,00	1,00	0,00	0,00	3,00	3,00	0,00	0,00	0,00	0,00	4,00	4,00
PHYSIOLOGY	1,00	0,00	0,00	0,00	19,00	21,00	0,00	0,00	0,00	0,00	20,00	21,00
MICROBIOL. IMMUNOLOGY	1,00	1,00	0,00	0,00	12,29	12,75	0,00	0,00	0,00	0,00	13,29	13,75
MED. CLINICAL MEDICINE	13,00	7,00	0,00	0,00	45,16	55,98	0,00	0,00	0,00	0,00	58,16	62,98
EXPERIMENTAL SURGERY	0,00	0,00	0,00	0,00	3,01	3,00	0,00	0,00	0,00	0,00	3,01	3,00
SCHOOL GRADUATE NURSES	1,00	1,00	0,00	0,00	21,31	16,35	0,00	0,00	0,00	0,00	22,31	17,35
CLINICAL SURGERY	1,00	1,00	0,00	0,00	12,00	12,00	0,00	0,00	0,00	0,00	13,00	13,00
CLINICAL SURGERY R V H	2,00	2,00	0,00	0,00	13,67	15,17	0,00	0,00	0,00	0,00	15,67	17,17
CLINICAL SURGERY M C H	0,00	0,00	0,00	0,00	6,33	7,00	0,00	0,00	0,00	0,00	6,33	7,00
ANAESTHESIA RESEARCH	0,00	0,00	0,00	0,00	1,00	1,00	0,00	0,00	0,00	0,00	1,00	1,00
MTL NEUROLOGICAL HOSP	1,00	1,00	0,00	0,00	29,55	30,00	0,00	0,00	0,00	0,00	30,55	31,00
DIAGNOSTIC RADIOLOGY	1,00	1,00	0,00	0,00	4,00	5,00	0,00	0,00	0,00	0,00	5,00	6,00
RESIDENCY PROGRAMME	0,00	0,00	0,00	0,00	1,00	1,75	0,00	0,00	0,00	0,00	1,00	1,75
SCHOOL HUMAN DISORDERS	1,00	1,00	0,00	0,00	4,83	5,00	0,00	0,00	0,00	0,00	5,83	6,00
BIOMEDICAL ENGINEERING	1,00	1,00	0,00	0,00	2,00	1,25	0,00	0,00	0,00	0,00	3,00	2,25
DEPT DE MED FAMILLIAL	3,00	2,83	0,00	0,00	4,92	5,92	0,00	0,00	0,00	0,00	7,92	8,75
SCHOOL NURSING SPE FRO	0,08	0,00	0,00	0,00	0,00	0,00	0,00	0,00	0,00	0,00	0,08	0,00
RADIATION ONCOLOGY	2,00	2,91	0,00	0,00	3,00	4,00	0,00	0,00	0,00	0,00	5,00	6,91
MEDICINE	47,33	40,86	0,00	0,00	317,32	341,17	0,00	0,00	0,00	0,00	364,65	382,03

REPARTITION DES EFFECTIFS EQUIVALENTS PLEIN TEMPS DU PERSONNEL PROFESSIONNEL
SUIVANT L'UNIVERSITE, L'UNITE, LA SOUS-UNITE,
LA CLASSE D'EMPLOI ET L'ANNEE BUDGETAIRE 1980-81/1981-82

UNIVERSITE MCGILL

SOUS-UNITE ADMINISTRATIVE / UNITE ADMINISTRATIVE	DIR (ENS/RECH) 80-81	DIR (ENS/RECH) 81-82	DIR (AUTRE FONCT) 80-81	DIR (AUTRE FONCT) 81-82	PROF/CHERCHEUR 80-81	PROF/CHERCHEUR 81-82	AUXIL (ENS/RECH) 80-81	AUXIL (ENS/RECH) 81-82	PROFL EXEC 80-81	PROFL EXEC 81-82	ENSEMBLE 80-81	ENSEMBLE 81-82
DENTISTRY	3,00	3,00	0,00	0,00	18,92	19,50	0,00	0,00	0,00	1,00	21,92	23,50
DENTISTRY	3,00	3,00	0,00	0,00	18,92	19,50	0,00	0,00	0,00	1,00	21,92	23,50
MUSIC	4,00	4,00	0,00	0,00	33,50	33,95	0,00	0,00	0,00	0,00	37,50	37,95
MUSIC	4,00	4,00	0,00	0,00	33,50	33,95	0,00	0,00	0,00	0,00	37,50	37,95
RELIGIOUS STUDIES	1,17	1,92	0,00	0,00	8,00	7,26	0,00	0,00	0,00	0,00	9,17	9,18
INST. ISLAMIC STUDIES	2,00	1,25	0,00	0,00	3,00	4,00	0,00	0,00	0,00	0,00	5,00	5,25
RELIGIOUS STUDIES	3,17	3,17	0,00	0,00	11,00	11,26	0,00	0,00	0,00	0,00	14,17	14,43
FACULTY ADMINISTRATION	1,00	1,00	0,00	0,00	4,09	3,75	0,00	0,00	0,00	0,00	5,09	4,75
ACCOUNTANCY	1,00	1,15	0,00	0,00	9,82	9,08	0,00	0,00	0,00	0,00	10,82	10,24
BUSINESS COMMERCE	3,00	3,00	0,00	0,00	32,83	30,65	0,00	0,00	0,00	0,00	35,83	33,65
MANAGEMENT	5,00	5,15	0,00	0,00	46,74	43,48	0,00	0,00	0,00	0,00	51,74	48,64
GRAD SCHOOL LIBRARY SC	1,00	1,00	0,00	0,00	4,83	5,75	0,00	0,00	0,00	0,00	5,83	6,75
INDUST RELATION CENTRE	1,00	1,00	0,00	0,00	0,00	0,00	0,00	0,00	0,00	0,00	1,00	1,00
SCHOOL OF SOCIAL WORK	1,00	2,00	0,00	0,00	17,50	15,77	0,00	0,00	0,00	0,00	18,50	17,77
GRADUATE STUDIES	3,00	4,00	0,00	0,00	22,33	21,52	0,00	0,00	0,00	0,00	25,33	25,52
MUSEUMS	0,00	0,00	0,00	0,00	2,00	2,00	1,25	1,00	0,00	0,00	3,25	3,00
CENT LEARNING DEVELOP	1,00	1,00	0,00	0,00	2,00	2,00	0,00	0,00	0,00	0,00	3,00	3,00
OTHER ACADEMIC DEPT	1,00	1,00	0,00	0,00	4,00	4,00	1,25	1,00	0,00	0,00	6,25	6,00
ADMINISTRATION	0,00	0,00	6,00	5,00	0,00	0,00	0,00	0,00	0,00	0,00	6,00	5,00
TECHNICAL SERVICES	0,00	0,00	0,00	0,00	0,00	0,00	0,00	0,00	23,00	22,36	23,00	22,36
PUBLIC SERVICES	0,00	0,00	0,00	0,00	0,00	0,00	0,00	0,00	46,00	39,68	46,00	39,68
LIBRARIES	0,00	0,00	6,00	5,00	0,00	0,00	0,00	0,00	69,00	62,04	75,00	67,04
AUDIO-VISUAL	0,00	0,00	1,00	1,00	0,00	0,00	0,00	0,00	2,00	2,00	3,00	3,00
AUDIO-VISUAL	0,00	0,00	1,00	1,00	0,00	0,00	0,00	0,00	2,00	2,00	3,00	3,00

REPARTITION DES EFFECTIFS EQUIVALENTS PLEIN TEMPS DU PERSONNEL PROFESSIONNEL
SUIVANT L'UNIVERSITE, L'UNITE, LA SOUS-UNITE,
LA CLASSE D'EMPLOI ET L'ANNEE BUDGETAIRE 1980-81/1981-82

UNIVERSITE MCGILL

SOUS-UNITE ADMINISTRATIVE	DIR (ENS/RECH)		DIR (AUTRE FONCT)		PROF/CHERCHEUR		AUXIL (ENS/RECH)		PROFL EXEC		ENSEMBLE	
UNITE ADMINISTRATIVE	80-81	81-82	80-81	81-82	80-81	81-82	80-81	81-82	80-81	81-82	80-81	81-82
COMPUTING CENTRE	0,00	1,00	0,00	0,00	1,00	0,00	0,00	0,00	12,24	10,98	13,24	11,93
COMPUTING CENTRE	0,00	1,00	0,00	0,00	1,00	0,00	0,00	0,00	12,24	10,98	13,24	11,98
PRINCIPAL'S OFFICE	0,00	0,00	2,00	2,00	0,00	0,00	0,00	0,00	2,00	2,00	4,00	4,00
SEC BOARD GOVERNORS	0,00	0,00	2,00	2,00	0,00	0,00	0,00	0,00	2,00	2,00	4,00	4,00
REGISTRAR'S OFFICE	0,00	0,00	3,00	3,00	0,00	0,00	0,00	0,00	1,00	0,00	4,00	3,00
FINANCE	0,00	0,00	8,00	8,00	0,00	0,00	0,00	0,00	18,17	16,06	26,17	24,06
PERSONNEL	0,00	0,00	2,49	2,17	0,00	0,00	0,00	0,00	2,43	1,11	4,93	3,29
PLANNING	0,00	0,00	1,00	1,00	0,00	0,00	0,00	0,00	1,35	1,97	2,35	2,97
INFORMATION	0,00	0,00	3,22	3,00	0,00	0,00	0,00	0,00	0,00	0,00	3,22	3,00
PURCHASING	0,00	0,00	1,00	1,00	0,00	0,00	0,00	0,00	0,00	0,00	1,00	1,00
ADMINISTRATION	0,00	0,00	22,71	22,17	0,00	0,00	0,00	0,00	26,95	23,14	49,67	45,32
BUILDINGS-GROUNDS	0,00	0,00	3,00	3,00	0,00	0,00	0,00	0,00	12,00	11,25	15,00	14,25
BUILDINGS-GROUNDS	0,00	0,00	3,00	3,00	0,00	0,00	0,00	0,00	12,00	11,25	15,00	14,25
PATHOLOGY SERVICES	0,00	0,00	0,00	0,00	3,25	3,75	0,00	0,00	0,00	0,00	3,25	3,75
HOSPITAL SERVICES	0,00	0,00	0,00	0,00	3,25	3,75	0,00	0,00	0,00	0,00	3,25	3,75
FACULTY ADMINISTRATION	1,00	1,00	0,00	0,00	0,00	0,00	0,00	0,00	0,00	0,00	1,00	1,00
GEOGRAPHY	2,00	2,00	0,00	0,00	13,50	14,58	0,00	0,00	0,00	0,00	15,50	16,58
PSYCHOLOGY	0,75	1,00	0,00	0,00	28,00	29,17	0,00	1,00	0,00	0,00	28,75	31,17
BIOLOGY	1,00	1,00	0,00	0,00	37,04	37,73	0,00	0,00	0,00	0,00	38,04	38,73
METEOROLOGY	1,67	1,00	0,00	0,00	5,75	6,75	0,00	0,00	0,00	0,00	7,42	7,75
PHYSICS	4,00	4,00	0,00	0,00	26,58	26,68	0,00	0,00	0,00	0,00	30,58	30,68
CHEMISTRY	3,00	3,00	0,00	0,00	26,75	25,36	0,00	0,00	1,00	1,00	30,75	29,36
INDUST CELLULAR CHEMIS	0,00	0,00	0,00	0,00	1,00	1,00	0,00	0,00	0,00	0,00	1,00	1,00
GEOLOGICAL SCIENCE	1,00	1,00	0,00	0,00	15,00	14,25	0,00	0,00	0,00	0,00	16,00	15,25
MATHEMATICS	2,00	2,00	0,00	0,00	40,25	39,01	0,00	0,00	0,00	0,00	42,25	41,01
MARINE SCIENCE CENTRE	1,75	2,00	0,00	0,00	3,92	1,89	0,00	0,00	0,00	0,00	5,67	3,89
INST. PARASITOLOGY	2,00	1,21	0,00	0,00	2,58	3,97	0,00	0,00	0,00	0,00	4,58	5,18
SCIENCE	20,17	19,21	0,00	0,00	200,37	200,39	0,00	1,00	1,00	1,00	221,54	221,60
MANAGEMENT-GRADUATE	1,00	1,00	0,00	0,00	0,00	0,00	0,00	0,00	0,00	0,00	1,00	1,00
MANAGEMENT-UNDERGRAD	1,00	1,00	0,00	0,00	0,94	1,00	0,00	0,00	0,00	0,00	1,94	2,00
C.A. PROGRAM	1,00	1,00	0,00	0,00	0,33	1,00	0,00	0,00	0,00	0,00	1,33	2,00
ADMINISTRATION - CCE	1,00	1,00	0,00	0,00	0,00	0,00	0,00	0,00	1,00	1,00	2,00	2,00
CONTINUING EDUCATION	4,00	4,00	0,00	0,00	1,27	2,00	0,00	0,00	1,00	1,00	6,27	7,00

REPARTITION DES EFFECTIFS EQUIVALENTS PLEIN TEMPS DU PERSONNEL PROFESSIONNEL
SUIVANT L'UNIVERSITE, L'UNITE, LA SOUS-UNITE,
LA CLASSE D'EMPLOI ET L'ANNEE BUDGETAIRE 1980-81/1981-82

UNIVERSITE MCGILL

SOUS-UNITE ADMINISTRATIVE / UNITE ADMINISTRATIVE	DIR (ENS/RECH) 80-81	DIR (ENS/RECH) 81-82	DIR (AUTRE FONCT) 80-81	DIR (AUTRE FONCT) 81-82	PROF/CHERCHEUR 80-81	PROF/CHERCHEUR 81-82	AUXIL (ENS/RECH) 80-81	AUXIL (ENS/RECH) 81-82	PROFL EXEC 80-81	PROFL EXEC 81-82	ENSEMBLE 80-81	ENSEMBLE 81-82
STUDENT SERVICES	0,00	0,00	2,00	2,00	0,00	0,00	0,00	0,00	2,00	1,00	4,00	3,00
STUD GUIDANCE CENTRE	0,00	0,00	0,00	0,00	0,00	0,00	0,00	0,00	2,00	2,00	2,00	2,00
STUDENT SERVICES	0,00	0,00	2,00	2,00	0,00	0,00	0,00	0,00	4,00	3,00	6,00	5,00
TOTAL UNIVERSITE :	183,35	170,14	34,71	33,17	1129,38	1148,35	1,25	2,00	130,19	117,41	1478,89	1471,09

UNIVERSITE MC GILL

PERSONNEL A PLEIN TEMPS

REPARTITION DES EFFECTIFS EQUIVALENTS PLEIN TEMPS/POURCENTAGES MOYENS
SUIVANT
LA CLASSE D'EMPLOI, L'ANNEE BUDGETAIRE ET LE SEXE

SEXE		CLASSE D'EMPLOI										ENSEMBLE	
		Dir (ens/rech)		Dir (aut fonct)		Prof/cherc		Auxil (ens/rech)		Profl exec			
		1980-1981	1981-1982	1980-1981	1981-1982	1980-1981	1981-1982	1980-1981	1981-1982	1980-1981	1981-1982	1980-1981	1981-1982
MASCULIN	Effectifs équivalents plein temps	160,51	148,17	27,74	26,17	921,30	940,10	1,00	2,00	60,50	54,94	1171,05	1171,38
	o/o Moyen/ensemble	87,33		79,42		81,72		92,31		46,62		79,41	
FÉMININ	Effectifs équivalents plein temps	22,83	21,97	6,97	7,00	208,09	208,25	0,25	-	69,70	62,47	307,85	299,69
	o/o Moyen/ensemble	12,67		20,58		18,28		7,69		53,38		20,59	
ENSEMBLE	Effectifs équivalents plein temps	183,34	170,14	34,72	33,17	1129,39	1148,35	1,25	2,00	130,20	117,40	1478,90	1471,07
	o/o Moyen/ensemble	100,00		100,00		100,00		100,00		100,00		100,00	

UNIVERSITE McGILL

STATUT D'EMPLOI: PLEIN TEMPS
REPARTITION DES EFFECTIFS EQUIVALENTS PLEIN TEMPS / POURCENTAGES MOYENS
SUIVANT
LA CLASSE D'EMPLOI, L'ANNEE BUDGETAIRE ET LE LIEU DE NAISSANCE (CANADA)

STATISTIQUE / LIEU DE NAISSANCE		CLASSE D'EMPLOI											
		Dir (ens rech)		Dir (aut fonct)		Prof/cherc		Auxil (ens rech)		Prof execution		ENSEMBLE	
		1980-81	1981-82	1980-81	1981-82	1980-81	1981-82	1980-81	1981-82	1980-81	1981-82	1980-81	1981-82
CANADA	EEPT	2.00	3.00	0.00	0.00	30.83	27.82	0.00	0.00	0.15	0.00	32.98	30.82
	%moyen / s-e rep	55.56%		0.00%		67.61%		0.00%		100.00%		66.53%	
AILLEURS	EEPT	2.00	2.00	0.00	0.00	14.67	13.43	0.00	0.00	0.00	0.00	16.67	15.43
	% moyen / s-e rep	44.44%		0.00%		32.39%		0.00%		0.00%		33.47%	
S-E Rep	EEPT	4.00	5.00	0.00	0.00	45.50	41.25	0.00	0.00	0.15	0.00	49.65	46.25
S-E N-REP	EEPT	179.34	165.14	34.72	33.17	1,083.89	1,107.10	1.25	2.00	130.05	117.40	1,429.25	1,424.81
ENSEMBLE	EEPT	183.34	170.14	34.72	33.17	1,129.39	1,148.35	1.25	2.00	130.20	117.40	1,478.90	1,471.06

EEPT: effectifs equivalents plein temps
S-E REP: sous-ensemble reponses
S-E N-REP: sous-ensemble non-reponses

T/2-1-4

UNIVERSITE McGILL

STATUT D'EMPLOI: PLEIN TEMPS
REPARTITION DES EFFECTIFS EQUIVALENTS PLEIN TEMPS / POURCENTAGES MOYENS
SUIVANT
LA CLASSE D'EMPLOI, L'ANNEE BUDGETAIRE ET LA CITOYENNETE

STATISTIQUE / CITOYENNETE		CLASSE D'EMPLOI											
		Dir (ens rech)		Dir (aut fonct)		Prof/cherc		Auxil (ens rech)		Prof execution		ENSEMBLE	
		1980-81	1981-82	1980-81	1981-82	1980-81	1981-82	1980-81	1981-82	1980-81	1981-82	1980-81	1981-82
CANADIENNE	EEPT	150.34	143.44	32.47	31.17	832.36	840.90	1.25	1.00	121.95	112.27	1,138.37	1,128.78
	%moyen / s-e rep	83.58%		93.74%		73.59%		69.23%		94.65%		77.01%	
AUTRES	EEPT	32.00	25.70	2.25	2.00	294.91	305.70	0.00	1.00	8.10	5.13	337.26	339.53
	% moyen / s-e rep	16.42%		6.26%		26.41%		30.77%		5.35%		22.99%	
S-E Rep	EEPT	182.34	169.14	34.72	33.17	1,127.27	1,146.60	1.25	2.00	130.05	117.40	1,475.63	1,468.31
S-E N-REP	EEPT	1.00	1.00	0.00	0.00	2.13	1.75	0.00	0.00	0.15	0.00	3.28	2.75
ENSEMBLE	EEPT	183.34	170.14	34.72	33.17	1,129.40	1,148.35	1.25	2.00	130.20	117.40	1,478.91	1,471.06

EEPT: effectifs equivalents plein temps
S-E REP: sous-ensemble reponses
S-E N-REP: sous-ensemble non-reponses

T/2-1-5

UNIVERSITE MC GILL

PERSONNEL A PLEIN TEMPS

REPARTITION DES EFFECTIFS EQUIVALENTS PLEIN TEMPS/POURCENTAGES MOYENS
SUIVANT
LA CLASSE D'EMPLOI, L'ANNEE BUDGETAIRE ET LE DIPLOME

DIPLOME		CLASSE D'EMPLOI										ENSEMBLE	
		Dir (ens/rech)		Dir (aut fonct)		Prof/cherc		Auxil (ens/rech)		Profl exec			
		1980-1981	1981-1982	1980-1981	1981-1982	1980-1981	1981-1982	1980-1981	1981-1982	1980-1981	1981-1982	1980-1981	1981-1982
1er CYCLE	Effectifs équivalents plein temps	19,00	13,90	16,25	16,00	115,93	115,96	-	-	59,42	50,00	210,60	195,86
	o/o Moyen/ensemble	9,31		47,50		10,18		-		44,19		13,78	
2e CYCLE	Effectifs équivalents plein temps	46,91	42,83	14,47	14,17	327,46	334,78	1,25	2,00	67,78	64,40	457,86	458,18
	o/o Moyen/ensemble	25,39		42,19		29,07		100,00		53,38		31,05	
3e CYCLE	Effectifs équivalents plein temps	117,43	113,41	4,00	3,00	686,00	697,61	-	-	3,00	3,00	810,43	817,02
	o/o Moyen/ensemble	65,31		10,31		60,75		-		2,42		55,17	
ENSEMBLE	Effectifs équivalents plein temps	183,34	170,14	34,72	33,17	1129,39	1148,35	1,25	2,00	130,20	117,40	1478,90	1471,07
	o/o Moyen/ensemble	100,00		100,00		100,00		100,00		100,00		100,00	

T/2-1-6

UNIVERSITE MCGILL

PROFESSEURS/CHERCHEURS "MEDECINS" A PLEIN TEMPS

REPARTITION DES EFFECTIFS, DES MASSES SALARIALES ET DES REMUNERATIONS MOYENNES (1,0 = $ 1 000,00)
SUIVANT
LE DIPLOME ET L'ANNEE BUDGETAIRE

STATISTIQUE	DIPLOME						ENSEMBLE	
	1er Cycle		2e Cycle		3e Cycle			
	1980-1981	1981-1982	1980-1981	1981-1982	1980-1981	1981-1982	1980-1981	1981-1982
Effectifs équivalents plein temps	26,72	33,41	112,53	117,42	80,22	82,60	219,47	233,43
% Variation 1981-1982/1980-1981	25,05		4,34		2,97		6,36	
Masse salariale	926,3	1368,9	3528,2	4065,4	3236,3	3515,9	7690,8	8950,2
% Variation 1981-1982/1980-1981	47,78		15,22		8,64		16,38	
Rémunération totale moyenne pondérée	34,668	40,971	31,353	34,623	40,344	42,567	35,043	38,342
% Variation 1981-1982/1980-1981	18,18		10,43		5,51		9,42	

37-7726-5 8384-847

T/2-2-0

UNIVERSITE MCGILL

PROFESSEURS/CHERCHEURS "MEDECINS" A PLEIN TEMPS

REPARTITION DES EFFECTIFS ENGAGES ET DES REMUNERATIONS ANNUELLES MOYENNES DE BASE/AGES MOYENS*
SUIVANT
L'ANNEE BUDGETAIRE ET LE DIPLOME

STATISTIQUE	DIPLÔME						ENSEMBLE	
	1er Cycle		2e Cycle		3e Cycle			
	1980-1981	1981-1982	1980-1981	1981-1982	1980-1981	1981-1982	1980-1981	1981-1982
Effectifs engagés	29	35	119	122	84	86	232	243
Rémunération annuelle moyenne de base	33811,79	40721,71	31800,34	34770,01	39955,43	42899,49	35004,48	38504,35
Âge moyen	47,10	48,37	43,03	43,75	45,55	46,44	44,45	45,37

(*) Pour 1980-1981: Âge moyen au 1er juin 1981
Pour 1981-1982: Âge moyen au 1er juin 1982

37-7726-6 8384-847

UNIVERSITE MCGILL

PROFESSEURS/CHERCHEURS "MEDECINS" A PLEIN TEMPS

REPARTITION DES EFFECTIFS EQUIVALENTS PLEIN TEMPS/POURCENTAGES MOYENS
SUIVANT
LE DIPLOME, L'ANNEE BUDGETAIRE ET LE SEXE

SEXE		DIPLOME						ENSEMBLE	
		1er Cycle		2e Cycle		3e Cycle			
		1980-1981	1981-1982	1980-1981	1981-1982	1980-1981	1981-1982	1980-1981	1981-1982
MASCULIN	Effectifs équivalents plein temps	18,00	25,98	92,53	100,48	69,22	71,75	179,75	198,21
	o/o Moyen/ensemble	73,13		83,94		86,58		83,45	
FÉMININ	Effectifs équivalents plein temps	8,72	7,43	20,00	16,94	11,00	10,85	39,72	35,22
	o/o Moyen/ensemble	26,87		16,06		13,42		16,55	
ENSEMBLE	Effectifs équivalents plein temps	26,72	33,41	112,53	117,42	80,22	82,60	219,47	233,43
	o/o Moyen/ensemble	100,00		100,00		100,00		100,00	

37-7726-7 8384-847

T/2-2-2

UNIVERSITE McGILL

PROFESSEURS/CHERCHEURS "MEDECIN" A PLEIN TEMPS
REPARTITION DES EFFECTIFS EQUIVALENTS PLEIN TEMPS / POURCENTAGES MOYENS
SUIVANT
LE DIPLOME, L'ANNEE BUDGETAIRE ET LE LIEU DE NAISSANCE (CANADA)

STATISTIQUE / LIEU DE NAISSANCE		DIPLOME							
		1er CYCLE		2e CYCLE		3e CYCLE		ENSEMBLE	
		1980-81	1981-82	1980-81	1981-82	1980-81	1981-82	1980-81	1981-82
CANADA	EEPT	3.00	2.00	1.92	1.00	1.00	1.00	5.92	4.00
	%moyen / s-e rep	100.00%		59.35%		44.44%		68.79%	
AILLEURS	EEPT	0.00	0.00	1.00	1.00	1.25	1.25	2.25	2.25
	% moyen / s-e rep	0.00%		40.65%		55.56%		31.21%	
S-E Rep	EEPT	3.00	2.00	2.92	2.00	2.25	2.25	8.17	6.25
S-E N-REP	EEPT	23.72	31.41	109.62	115.42	77.97	80.35	211.31	227.18
ENSEMBLE	EEPT	26.72	33.41	112.54	117.42	80.22	82.60	219.48	233.43

EEPT: effectifs equivalents plein temps
S-E REP: sous-ensemble reponses
S-E N-REP: sous-ensemble non-reponses

T/2-2-4

UNIVERSITE McGILL

PROFESSEURS/CHERCHEURS "MEDECIN" A PLEIN TEMPS
REPARTITION DES EFFECTIFS EQUIVALENTS PLEIN TEMPS / POURCENTAGES MOYENS
SUIVANT
LE DIPLOME, L'ANNEE BUDGETAIRE ET LA CITOYENNETE

STATISTIQUE / CITOYENNETE		DIPLOME							
		1er CYCLE		2e CYCLE		3e CYCLE		ENSEMBLE	
		1980-81	1981-82	1980-81	1981-82	1980-81	1981-82	1980-81	1981-82
CANADIENNE	EEPT	20.72	28.41	100.54	104.42	66.72	70.10	187.98	202.93
	%moyen / s-e rep	86.00%		89.13%		84.03%		86.89%	
AUTRES	EEPT	4.00	4.00	11.99	13.00	13.50	12.50	29.49	29.50
	% moyen / s-e rep	14.00%		10.87%		15.97%		13.11%	
S-E Rep	EEPT	24.72	32.41	112.53	117.42	80.22	82.60	217.47	232.43
S-E N-REP	EEPT	2.00	1.00	0.00	0.00	0.00	0.00	2.00	1.00
ENSEMBLE	EEPT	26.72	33.41	112.53	117.42	80.22	82.60	219.47	233.43

EEPT: effectifs equivalents plein temps
S-E REP: sous-ensemble reponses
S-E N-REP: sous-ensemble non-reponses

T/2-2-5

UNIVERSITE MCGILL

PROFESSEURS/CHERCHEURS "MEDECINS" A PLEIN TEMPS

REPARTITION DES EFFECTIFS, DES MASSES SALARIALES ET DES REMUNERATIONS MOYENNES (1,0 = $ 1 000,00)
SUIVANT
LE SOUS-SECTEUR ET L'ANNEE BUDGETAIRE

STATISTIQUE	SOUS-SECTEUR				ENSEMBLE	
	Plein temps géographique		Non-plein temps géographique			
	1980-1981	1981-1982	1980-1981	1981-1982	1980-1981	1981-1982
Effectifs équivalents plein temps	139,55	155,24	79,92	78,18	219,47	233,43
% Variation 1981-1982/1980-1981	11,25		-2,17		6,36	
Masse salariale	4494,5	5439,4	3196,3	3510,8	7690,8	8950,2
% Variation 1981-1982/1980-1981	21,02		9,84		16,38	
Rémunération totale moyenne pondérée	32,207	35,038	39,994	44,904	35,043	38,342
% Variation 1981-1982/1980-1981	8,79		12,28		9,42	

37-7726-10 8364-847

T/2-3-0

UNIVERSITE MCGILL

PROFESSEURS/CHERCHEURS "MEDECINS" A PLEIN TEMPS

REPARTITION DES EFFECTIFS ENGAGES ET DES REMUNERATIONS ANNUELLES MOYENNES DE BASE/AGES MOYENS*
SUIVANT
L'ANNEE BUDGETAIRE ET LE SOUS-SECTEUR

STATISTIQUE	SOUS-SECTEUR				ENSEMBLE	
	Plein temps géographique		Non-plein temps géographique			
	1980-1981	1981-1982	1980-1981	1981-1982	1980-1981	1981-1982
Effectifs engagés	147	159	85	84	232	243
Rémunération annuelle moyenne de base	32376,56	35270,38	39549,24	44625,80	35004,48	38504,35
Âge moyen	43,82	44,50	45,55	47,00	44,45	45,37

(*) Pour 1980-1981: Âge moyen au 1er juin 1981
Pour 1981-1982: Âge moyen au 1er juin 1982

37-7726-11 8364-847

UNIVERSITE MCGILL

PROFESSEURS/CHERCHEURS "MEDECINS" A PLEIN TEMPS

REPARTITION DES EFFECTIFS EQUIVALENTS PLEIN TEMPS/POURCENTAGES MOYENS
SUIVANT
LE SOUS-SECTEUR, L'ANNEE BUDGETAIRE ET LE SEXE

SEXE		SOUS-SECTEUR				ENSEMBLE	
		Plein temps géographique		Non–plein temps géographique			
		1980-1981	1981-1982	1980-1981	1981-1982	1980-1981	1981-1982
MASCULIN	Effectifs équivalents plein temps	124,38	142,71	55,37	55,50	179,75	198,21
	o/o Moyen/ensemble	90,60		70,12		83,45	
FÉMININ	Effectifs équivalents plein temps	15,17	12,53	24,55	22,68	39,72	35,22
	o/o Moyen/ensemble	9,40		29,88		16,55	
ENSEMBLE	Effectifs équivalents plein temps	139,55	155,24	79,92	78,18	219,47	233,43
	o/o Moyen/ensemble	100,00		100,00		100,00	

T/2-3-2

UNIVERSITE McGILL

PROFESSEURS/CHERCHEURS "MEDECIN" A PLEIN TEMPS
REPARTITION DES EFFECTIFS EQUIVALENTS PLEIN TEMPS / POURCENTAGES MOYENS
SUIVANT
LE SOUS-SECTEUR , L'ANNEE BUDGETAIRE ET LE LIEU DE NAISSANCE (CANADA)

STATISTIQUE / LIEU DE NAISSANCE		SOUS-SECTEUR P.T.G. 1980-81	P.T.G. 1981-82	NON P.T.G. 1980-81	NON P.T.G. 1981-82	ENSEMBLE 1980-81	ENSEMBLE 1981-82
CANADA	EEPT	5.92	4.00	0.00	0.00	5.92	4.00
	%moyen / s-e rep	83.22%		0.00%		68.79%	
AILLEURS	EEPT	1.00	1.00	1.25	1.25	2.25	2.25
	% moyen / s-e rep	16.78%		100.00%		31.21%	
S-E Rep	EEPT	6.92	5.00	1.25	1.25	8.17	6.25
S-E N-REP	EEPT	132.63	150.24	78.67	76.94	211.30	227.18
ENSEMBLE	EEPT	139.55	155.24	79.92	78.19	219.47	233.43

EEPT: effectifs equivalents plein temps
S-E REP: sous-ensemble reponses
S-E N-REP: sous-ensemble non-reponses

T/2-3-4

UNIVERSITE McGILL

PROFESSEURS/CHERCHEURS "MEDECIN" A PLEIN TEMPS
REPARTITION DES EFFECTIFS EQUIVALENTS PLEIN TEMPS / POURCENTAGES MOYENS
SUIVANT
LE SOUS-SECTEUR , L'ANNEE BUDGETAIRE ET LA CITOYENNETE

STATISTIQUE / CYTOYENNETE		SOUS-SECTEUR					
		P.T.G.		NON P.T.G.		ENSEMBLE	
		1980-81	1981-82	1980-81	1981-82	1980-81	1981-82
CANADIENNE	EEPT	122.30	138.24	65.68	64.68	187.98	202.92
	%moyen / s-e rep	89.29%		82.45%		86.89%	
AUTRES	EEPT	15.25	16.00	14.24	13.50	29.49	29.50
	% moyen / s-e rep	10.71%		17.55%		13.11%	
S-E Rep	EEPT	137.55	154.24	79.92	78.18	217.47	232.42
S-E N-REP	EEPT	2.00	1.00	0.00	0.00	2.00	1.00
ENSEMBLE	EEPT	139.55	155.24	79.92	78.18	219.47	233.42

EEPT: effectifs equivalents plein temps
S-E REP: sous-ensemble reponses
S-E N-REP: sous-ensemble non-reponses

T/2-3-5

UNIVERSITE MC GILL

PROFESSEURS/CHERCHEURS "MEDECINS" A PLEIN TEMPS

REPARTITION DES EFFECTIFS, DES MASSES SALARIALES ET DES REMUNERATIONS MOYENNES (1,0 = $ 1 000,00)
SUIVANT
LE RANG ACADEMIQUE ET L'ANNEE BUDGETAIRE

STATISTIQUE	RANG ACADEMIQUE								ENSEMBLE	
	Rang 1– Chargé ens.		Rang 2– Adjoint		Rang 3– Agrégé		Rang 4– Titulaire			
	1980-1981	1981-1982	1980-1981	1981-1982	1980-1981	1981-1982	1980-1981	1981-1982	1980-1981	1981-1982
Effectifs équivalents plein temps	8,63	5,44	68,55	72,09	79,33	80,40	59,79	71,50	216,30	229,43
% Variation 1981-1982/1980-1981	-36,99		5,17		1,34		19,58		6,07	
Masse salariale	202,4	146,9	1826,4	2136,9	2774,0	2959,7	2785,8	3616,4	7588,7	8859,9
% Variation 1981-1982/1980-1981	-27,42		17,00		6,69		29,82		16,75	
Rémunération totale moyenne pondérée	23,459	27,022	26,644	29,641	34,967	36,812	46,591	50,580	35,083	38,617
% Variation 1981-1982/1980-1981	15,19		11,25		5,28		8,56		10,07	

37-7726-15 8364-847

T/2-4-0

UNIVERSITE MCGILL

PROFESSEURS/CHERCHEURS "MEDECINS" A PLEIN TEMPS

REPARTITION DES EFFECTIFS ENGAGES ET DES REMUNERATIONS ANNUELLES MOYENNES DE BASE/AGES MOYENS*
SUIVANT
L'ANNEE BUDGETAIRE ET LE RANG ACADEMIQUE

STATISTIQUE	RANG ACADÉMIQUE								ENSEMBLE	
	Rang 1 – Chargé ens.		Rang 2 – Adjoint		Rang 3 – Agrégé		Rang 4 – Titulaire			
	1980-1981	1981-1982	1980-1981	1981-1982	1980-1981	1981-1982	1980-1981	1981-1982	1980-1981	1981-1982
Effectifs engagés	11	7	72	76	81	82	63	74	227	239
Rémunération annuelle moyenne de base	23460,55	27524,14	26654,92	29801,95	34734,77	37064,91	47154,79	50937,19	35072,63	38771,10
Âge moyen	36,82	38,43	37,18	37,76	45,51	46,44	53,41	53,04	44,64	45,49

(*) Pour 1980-1981: Âge moyen au 1er juin 1981
Pour 1981-1982: Âge moyen au 1er juin 1982

UNIVERSITE MCGILL

PROFESSEURS/CHERCHEURS "MEDECINS" A PLEIN TEMPS

REPARTITION DES EFFECTIFS EQUIVALENTS PLEIN TEMPS/POURCENTAGES MOYENS
SUIVANT
LE RANG ACADEMIQUE, L'ANNEE BUDGETAIRE ET LE SEXE

SEXE		RANG ACADEMIQUE								ENSEMBLE	
		Rang 1– Chargé ens.		Rang 2– Adjoint		Rang 3– Agrégé		Rang 4– Titulaire			
		1980-1981	1981-1982	1980-1981	1981-1982	1980-1981	1981-1982	1980-1981	1981-1982	1980-1981	1981-1982
MASCULIN	Effectifs équivalents plein temps	2,99	4,00	49,47	53,98	71,33	71,98	52,79	64,25	176,58	194,21
	o/o Moyen/ensemble	49,71		73,55		89,72		89,15		83,19	
FÉMININ	Effectifs équivalents plein temps	5,64	1,44	19,08	18,12	8,00	8,42	7,00	7,25	39,72	35,22
	o/o Moyen/ensemble	50,29		26,45		10,28		10,85		16,81	
ENSEMBLE	Effectifs équivalents plein temps	8,63	5,44	68,55	72,09	79,33	80,40	59,79	71,50	216,30	229,43
	o/o Moyen ensemble	100,00		100,00		100,00		100,00		100,00	

37-7726-17 8384-847

UNIVERSITE McGILL

PROFESSEURS/CHERCHEURS "MEDECIN" A PLEIN TEMPS
REPARTITION DES EFFECTIFS EQUIVALENTS PLEIN TEMPS / POURCENTAGES MOYENS
SUIVANT
LE RANG ACADEMIQUE, L'ANNEE BUDGETAIRE ET LE LIEU DE NAISSANCE (CANADA)

STATISTIQUE / LIEU DE NAISSANCE		R1-CHARGE ENS 1980-81	R1-CHARGE ENS 1981-82	R2-ADJOINT 1980-81	R2-ADJOINT 1981-82	R3-AGREGE 1980-81	R3-AGREGE 1981-82	R4-TITULAIRE 1980-81	R4-TITULAIRE 1981-82	ENSEMBLE 1980-81	ENSEMBLE 1981-82
CANADA	EEPT	0.00	0.00	4.92	3.00	0.00	0.00	1.00	1.00	5.92	4.00
	%moyen / s-e rep	0.00%		76.01%		0.00%		100.00%		68.79%	
AILLEURS	EEPT	0.00	0.00	1.25	1.25	1.00	1.00	0.00	0.00	2.25	2.25
	% moyen / s-e rep	0.00%		23.99%		100.00%		0.00%		31.21%	
S-E Rep	EEPT	0.00	0.00	6.17	4.25	1.00	1.00	1.00	1.00	8.17	6.25
S-E N-REP	EEPT	8.63	5.44	62.38	67.84	78.33	79.40	58.79	70.50	208.13	223.18
ENSEMBLE	EEPT	8.63	5.44	68.55	72.09	79.33	80.40	59.79	71.50	216.30	229.43

EEPT: effectifs equivalents plein temps
S-E REP: sous-ensemble reponses
S-E N-REP: sous-ensemble non-reponses

T/2-4-4

UNIVERSITE McGILL

PROFESSEURS/CHERCHEURS "MEDECIN" A PLEIN TEMPS
REPARTITION DES EFFECTIFS EQUIVALENTS PLEIN TEMPS / POURCENTAGES MOYENS
SUIVANT
LE RANG ACADEMIQUE, L'ANNEE BUDGETAIRE ET LA CITOYENNETE

STATISTIQUE / CITOYENNETE		RANG ACADEMIQUE									
		R1-CHARGE ENS		R2-ADJOINT		R3-AGREGE		R4-TITULAIRE		ENSEMBLE	
		1980-81	1981-82	1980-81	1981-82	1980-81	1981-82	1980-81	1981-82	1980-81	1981-82
CANADIENNE	EEPT	7.64	4.44	57.30	61.84	70.33	71.40	49.54	62.25	184.81	199.93
	%moyen / s-e rep	85.86%		85.32%		88.73%		86.46%		86.90%	
AUTRES	EEPT	0.99	1.00	10.25	10.25	9.00	9.00	9.25	8.25	29.49	28.50
	% moyen / s-e rep	14.14%		14.68%		11.27%		13.54%		13.10%	
S-E Rep	EEPT	8.63	5.44	67.55	72.09	79.33	80.40	58.79	70.50	214.30	228.43
S-E N-REP	EEPT	0.00	0.00	1.00	0.00	0.00	0.00	1.00	1.00	2.00	1.00
ENSEMBLE	EEPT	8.63	5.44	68.55	72.09	79.33	80.40	59.79	71.50	216.30	229.43

EEPT: effectifs equivalents plein temps
S-E REP: sous-ensemble reponses
S-E N-REP: sous-ensemble non-reponses

T/2-4-5

UNIVERSITE MC GILL

PROFESSEURS/CHERCHEURS "NON-MEDECINS" A PLEIN TEMPS

REPARTITION DES EFFECTIFS, DES MASSES SALARIALES ET DES REMUNERATIONS MOYENNES (1,0 = $ 1 000,00)
SUIVANT
LE DIPLOME ET L'ANNEE BUDGETAIRE

STATISTIQUE	DIPLOME						ENSEMBLE	
	1er Cycle		2e Cycle		3e Cycle			
	1980-1981	1981-1982	1980-1981	1981-1982	1980-1981	1981-1982	1980-1981	1981-1982
Effectifs équivalents plein temps	89,21	82,55	214,93	217,36	605,79	615,02	909,92	914,92
% Variation 1981-1982/1980-1981	-7,47		1,13		1,52		0,55	
Masse salariale	2837,7	2902,2	7279,3	8085,7	24047,7	26449,9	34164,6	37437,8
% Variation 1981-1982/1980-1981	2,27		11,08		9,99		9,58	
Rémunération totale moyenne pondérée	31,809	35,158	33,869	37,200	39,697	43,007	37,547	40,919
% Variation 1981-1982/1980-1981	10,53		9,84		8,34		8,98	

37-7726-20 8364-847

T/2-5-0

UNIVERSITE MC GILL

PROFESSEURS/CHERCHEURS "NON-MEDECINS" A PLEIN TEMPS

REPARTITION DES EFFECTIFS ENGAGES ET DES REMUNERATIONS ANNUELLES MOYENNES DE BASE/AGES MOYENS*
SUIVANT
L'ANNEE BUDGETAIRE ET LE DIPLOME

STATISTIQUE	DIPLÔME						ENSEMBLE	
	1er Cycle		2e Cycle		3e Cycle			
	1980-1981	1981-1982	1980-1981	1981-1982	1980-1981	1981-1982	1980-1981	1981-1982
Effectifs engagés	97	90	242	238	678	677	1017	1005
Rémunération annuelle moyenne de base	31501,86	34857,68	33680,92	37168,38	39725,88	43194,63	37503,06	41020,93
Âge moyen	43,22	44,84	42,64	43,54	44,96	45,55	44,24	45,01

(*) Pour 1980-1981: Âge moyen au 1er juin 1981
Pour 1981-1982: Âge moyen au 1er juin 1982

37-7726-21 6384-847

UNIVERSITE MCGILL

PROFESSEURS/CHERCHEURS "NON-MEDECINS" A PLEIN TEMPS

REPARTITION DES EFFECTIFS EQUIVALENTS PLEIN TEMPS/POURCENTAGES MOYENS
SUIVANT
LE DIPLOME, L'ANNEE BUDGETAIRE ET LE SEXE

SEXE		DIPLOME						ENSEMBLE	
		1er Cycle		2e Cycle		3e Cycle			
		1980-1981	1981-1982	1980-1981	1981-1982	1980-1981	1981-1982	1980-1981	1981-1982
MASCULIN	Effectifs équivalents plein temps	58,04	51,00	145,43	148,03	538,08	542,87	741,55	741,89
	o/o Moyen/ensemble	63,48		67,88		88,54		81,29	
FÉMININ	Effectifs équivalents plein temps	31,17	31,55	69,50	69,33	67,71	72,15	168,38	173,03
	o/o Moyen/ensemble	36,52		32,12		11,46		18,71	
ENSEMBLE	Effectifs équivalents plein temps	89,21	82,55	214,93	217,36	605,79	615,02	909,92	914,92
	o/o Moyen ensemble	100,00		100,00		100,00		100,00	

37-7726-22 8384-847

T/2-5-2

UNIVERSITE McGILL

PROFESSEURS/CHERCHEURS "NON MEDECIN" A PLEIN TEMPS
REPARTITION DES EFFECTIFS EQUIVALENTS PLEIN TEMPS / POURCENTAGES MOYENS
SUIVANT
LE DIPLOME, L'ANNEE BUDGETAIRE ET LE LIEU DE NAISSANCE (CANADA)

STATISTIQUE / LIEU DE NAISSANCE		DIPLOME							
		1er CYCLE		2e CYCLE		3e CYCLE		ENSEMBLE	
		1980-81	1981-82	1980-81	1981-82	1980-81	1981-82	1980-81	1981-82
CANADA	EEPT	3.92	3.00	9.00	9.07	12.00	11.75	24.92	23.82
	%moyen / s-e rep	55.32%		80.96%		63.33%		67.39%	
AILLEURS	EEPT	3.00	2.59	2.25	2.00	7.17	6.58	12.42	11.17
	% moyen / s-e rep	44.68%		19.04%		36.67%		32.61%	
S-E Rep	EEPT	6.92	5.59	11.25	11.07	19.17	18.33	37.34	34.99
S-E N-REP	EEPT	82.29	76.95	203.68	206.29	586.62	596.68	872.59	879.92
ENSEMBLE	EEPT	89.21	82.54	214.93	217.36	605.79	615.01	909.93	914.91

EEPT: effectifs equivalents plein temps
S-E REP: sous-ensemble reponses
S-E N-REP: sous-ensemble non-reponses

T/2-5-4

UNIVERSITE McGILL

PROFESSEURS/CHERCHEURS "NON MEDECIN" A PLEIN TEMPS
REPARTITION DES EFFECTIFS EQUIVALENTS PLEIN TEMPS / POURCENTAGES MOYENS
SUIVANT
LE DIPLOME, L'ANNEE BUDGETAIRE ET LA CITOYENNETE

STATISTIQUE / CITOYENNETE		DIPLOME							
		1er CYCLE		2e CYCLE		3e CYCLE		ENSEMBLE	
		1980-81	1981-82	1980-81	1981-82	1980-81	1981-82	1980-81	1981-82
CANADIENNE	EEPT	65.67	60.56	161.51	160.78	417.20	416.63	644.38	637.97
	%moyen / s-e rep	73.50%		74.55%		68.35%		70.31%	
AUTRES	EEPT	23.54	21.98	53.42	56.58	188.46	197.63	265.42	276.19
	% moyen / s-e rep	26.50%		25.45%		31.65%		29.69%	
S-E Rep	EEPT	89.21	82.54	214.93	217.36	605.66	614.26	909.80	914.16
S-E N-REP	EEPT	0.00	0.00	0.00	0.00	0.13	0.75	0.13	0.75
ENSEMBLE	EEPT	89.21	82.54	214.93	217.36	605.79	615.01	909.93	914.91

EEPT: effectifs equivalents plein temps
S-E REP: sous-ensemble reponses
S-E N-REP: sous-ensemble non-reponses

T/2-5-5

UNIVERSITE MC GILL

PROFESSEURS/CHERCHEURS « NON-MÉDECINS » À PLEIN TEMPS

Répartition des effectifs engagés et des rémunérations annuelles moyennes de base / âge moyen*
suivant
l'année budgétaire et le sous-secteur

STATISTIQUE	SOUS-SECTEUR											
	Art dentaire		Architecture, urbanisme		Biochimie (non-médecins)		Sciences biologiques		Chimie et génie chimique		Droit	
	1980-1981	1981-1982	1980-1981	1981-1982	1980-1981	1981-1982	1980-1981	1981-1982	1980-1981	1981-1982	1980-1981	1981-1982
Effectifs engagés	23	20	12	11	9	9	115	113	40	39	27	24
Rémunération annuelle moyenne de base	37786,91	41124,75	37121,00	41484,09	41412,22	41832,56	36902,65	40261,60	42547,45	46413,26	37983,48	42493,04
Âge moyen	42,57	42,95	45,25	47,55	42,56	41,78	43,62	44,23	44,95	45,85	38,00	39,92

(*) Pour 1980-1981: Âge moyen au 1er juin 1981
Pour 1981-1982: Âge moyen au 1er juin 1982

UNIVERSITE MC GILL

PROFESSEURS / CHERCHEURS « NON-MÉDECINS » À PLEIN TEMPS

Répartition des effectifs engagés et des rémunérations annuelles moyennes de base / âge moyen*
suivant
l'année budgétaire et le sous-secteur

STATISTIQUE	SOUS-SECTEUR											
	Économique		Éduc. physique et sport.		Génie civil, mécan. et élect.		Génie (autres)		Géographie		Lettres, histoire et phil.	
	1980-1981	1981-1982	1980-1981	1981-1982	1980-1981	1981-1982	1980-1981	1981-1982	1980-1981	1981-1982	1980-1981	1981-1982
Effectifs engagés	21	19	-	-	61	59	33	34	15	15	133	140
Rémunération annuelle moyenne de base	44741,62	47370,26	-	-	38500,84	42064,22	37985,88	40995,82	36546,60	39989,33	37333,59	41018,22
Âge moyen	46,05	45,11	-	-	43,90	44,42	43,85	44,26	42,80	43,80	45,85	46,98

(*) Pour 1980-1981: Âge moyen au 1er juin 1981
Pour 1981-1982: Âge moyen au 1er juin 1982

37-7726-26 8384-847

T/2-6-1

UNIVERSITE MC GILL

PROFESSEURS / CHERCHEURS « NON-MÉDECINS » À PLEIN TEMPS

Répartition des effectifs engagés et des rémunérations annuelles moyennes de base / âge moyen*
suivant
l'année budgétaire et le sous-secteur

STATISTIQUE	SOUS-SECTEUR											
	Mathématiques et informatique		Musique		Nursing		Physique et génie physique		Psychologie		Sciences administratives	
	1980-1981	1981-1982	1980-1981	1981-1982	1980-1981	1981-1982	1980-1981	1981-1982	1980-1981	1981-1982	1980-1981	1981-1982
Effectifs engagés	57	54	36	35	9	9	34	36	31	30	57	51
Rémunération annuelle moyenne de base	40600,47	43069,22	30435,39	33380,71	31700,44	35062,56	44654,88	50118,72	36257,26	37528,53	39501,04	42971,14
Âge moyen	44,14	43,81	44,08	44,60	43,22	44,22	48,00	49,69	42,06	41,37	40,96	41,67

(*) Pour 1980-1981: Âge moyen au 1er juin 1981.
Pour 1981-1982: Âge moyen au 1er juin 1982

37-7726-27 8364-847

T/2-8-1

UNIVERSITE MC GILL

PROFESSEURS / CHERCHEURS « NON-MÉDECINS » À PLEIN TEMPS

Répartition des effectifs engagés et des rémunérations annuelles moyennes de base / âge moyen*
suivant
l'année budgétaire et le sous-secteur

STATISTIQUE	SOUS-SECTEUR											
	Sciences de l'éducation		Sciences religieuses		Sciences sociales et politiques		Autres				Ensemble	
	1980-1981	1981-1982	1980-1981	1981-1982	1980-1981	1981-1982	1980-1981	1981-1982			1980-1981	1981-1982
Effectifs engagés	117	116	14	13	60	58	113	120			1017	1005
Rémunération annuelle moyenne de base	34935,99	39292,46	35956,43	38810,00	36916,88	40412,55	35680,94	39462,23			37503,06	41020,93
Âge moyen	47,01	48,28	49,64	47,92	44,50	45,60	42,37	43,08			44,24	45,01

(*) Pour 1980-1981: Âge moyen au 1er juin 1981
Pour 1981-1982: Âge moyen au 1er juin 1982

37-7726-26 8364-847

UNIVERSITE MC GILL

PROFESSEURS / CHERCHEURS « NON-MÉDECINS » À PLEIN TEMPS

Répartition des effectifs équivalents plein temps / pourcentages moyens suivant le sous-secteur, l'année budgétaire et le sexe

SEXE		SOUS-SECTEUR											
		Art dentaire		Architecture, urbanisme		Biochimie (non-médecins)		Sciences biologiques		Chimie et génie chimique		Droit	
		1980-1981	1981-1982	1980-1981	1981-1982	1980-1981	1981-1982	1980-1981	1981-1982	1980-1981	1981-1982	1980-1981	1981-1982
MASCULIN	Effectifs équivalents plein temps	17,67	18,50	10,79	9,28	7,92	7,83	86,08	91,71	35,00	34,46	21,37	18,49
	% Moyen / ensemble	94,14		100,00		100,00		84,68		96,44		86,92	
FÉMININ	Effectifs équivalents plein temps	1,25	1,00	-	-	-	-	16,58	15,59	2,00	0,56	3,00	3,00
	% Moyen / ensemble	5,86		-		-		15,32		3,56		13,08	
ENSEMBLE	Effectifs équivalents plein temps	18,92	19,50	10,79	9,28	7,92	7,83	102,66	107,29	37,00	35,02	24,37	21,49
	% Moyen / ensemble	100,00		100,00		100,00		100,00		100,00		100,00	

T/2-6-2

UNIVERSITE MC GILL

PROFESSEURS / CHERCHEURS « NON-MÉDECINS » À PLEIN TEMPS

Répartition des effectifs équivalents plein temps / pourcentages moyens suivant le sous-secteur, l'année budgétaire et le sexe

SEXE		SOUS-SECTEUR											
		Économique		Éduc. physique et sport.		Génie civil, mécan. et élect.		Génie (autres)		Géographie		Lettres, histoire et phil.	
		1980-1981	1981-1982	1980-1981	1981-1982	1980-1981	1981-1982	1980-1981	1981-1982	1980-1981	1981-1982	1980-1981	1981-1982
MASCULIN	Effectifs équivalents plein temps	14,75	15,69	-	-	52,66	53,25	31,25	30,25	11,75	13,00	93,08	93,87
	% Moyen / ensemble	94,56		-		100,00		96,85		88,13		76,19	
FÉMININ	Effectifs équivalents plein temps	0,75	1,00	-	-	-	-	1,00	1,00	1,75	1,58	28,17	30,25
	% Moyen / ensemble	5,44		-		-		3,15		11,87		23,81	
ENSEMBLE	Effectifs équivalents plein temps	15,50	16,69	-	-	52,66	53,25	32,25	31,25	13,50	14,58	121,25	124,12
	% Moyen / ensemble	100,00		-		100,00		100,00		100,00		100,00	

37-7726-30 8384-847

UNIVERSITE MC GILL

PROFESSEURS / CHERCHEURS « NON-MÉDECINS » À PLEIN TEMPS

Répartition des effectifs équivalents plein temps / pourcentages moyens suivant le sous-secteur, l'année budgétaire et le sexe

SEXE		Mathématiques et informatique		Musique		Nursing		Physique et génie physique		Psychologie		Sciences administratives	
		1980-1981	1981-1982	1980-1981	1981-1982	1980-1981	1981-1982	1980-1981	1981-1982	1980-1981	1981-1982	1980-1981	1981-1982
MASCULIN	Effectifs équivalents plein temps	52,50	49,35	26,50	26,95	-	-	32,33	33,43	21,08	22,17	41,00	37,51
	% Moyen / ensemble	98,31		79,24		-		100,00		75,66		87,00	
FÉMININ	Effectifs équivalents plein temps	0,75	1,00	7,00	7,00	8,58	7,23	-	-	6,92	7,00	5,75	5,98
	% Moyen / ensemble	1,69		20,76		100,00		-		24,34		13,00	
ENSEMBLE	Effectifs équivalents plein temps	53,25	50,35	33,50	33,95	8,58	7,23	32,33	33,43	28,00	29,17	46,75	43,49
	% Moyen / ensemble	100,00		100,00		100,00		100,00		100,00		100,00	

(SOUS-SECTEUR)

37-7726-31 8364-847

T/2-6-2

UNIVERSITE MC GILL

PROFESSEURS / CHERCHEURS « NON-MÉDECINS » À PLEIN TEMPS

Répartition des effectifs équivalents plein temps / pourcentages moyens suivant le sous-secteur, l'année budgétaire et le sexe

SEXE		SOUS-SECTEUR											
		Sciences de l'éducation		Sciences religieuses		Sciences sociales et politiques		Autres				Ensemble	
		1980-1981	1981-1982	1980-1981	1981-1982	1980-1981	1981-1982	1980-1981	1981-1982			1980-1981	1981-1982
MASCULIN	Effectifs équivalents plein temps	62,88	62,23	9,00	9,26	35,58	33,11	78,36	81,55			741,55	741,89
	% Moyen / ensemble	60,76		82,03		68,73		72,83				81,29	
FÉMININ	Effectifs équivalents plein temps	39,62	41,17	2,00	2,00	16,08	15,17	27,17	32,50			168,38	173,03
	% Moyen / ensemble	39,24		19,97		31,27		27,17				18,71	
ENSEMBLE	Effectifs équivalents plein temps	102,50	103,40	11,00	11,26	51,67	48,27	105,52	114,05			909,92	914,92
	% Moyen / ensemble	100,00		100,00		100,00		100,00				100,00	

T/2-6-2

37-7726-32 8364-847

UNIVERSITE MC GILL

PROFESSEURS/CHERCHEURS "NON-MEDECINS A PLEIN TEMPS

REPARTITION DES EFFECTIFS, DES MASSES SALARIALES ET DES REMUNERATIONS MOYENNES (1,0 = $ 1 000,00)
SUIVANT
LE RANG ACADEMIQUE ET L'ANNEE BUDGETAIRE

STATISTIQUE	RANG ACADEMIQUE								ENSEMBLE	
	Rang 1– Chargé ens.		Rang 2– Adjoint		Rang 3– Agrégé		Rang 4– Titulaire			
	1980-1981	1981-1982	1980-1981	1981-1982	1980-1981	1981-1982	1980-1981	1981-1982	1980-1981	1981-1982
Effectifs équivalents plein temps	46,25	40,48	210,84	190,90	418,00	439,62	223,83	233,92	898,93	904,92
% Variation 1981-1982/1980-1981	-12,47		-9,46		5,17		4,51		0,67	
Masse salariale	1213,2	1202,6	6078,4	5971,3	15449,8	17579,9	11163,1	12411,1	33904,5	37165,0
% Variation 1981-1982/1980-1981	-0,88		-1,76		13,79		11,18		9,62	
Rémunération totale moyenne pondérée	26,232	29,708	28,829	31,280	36,961	39,989	49,873	53,057	37,717	41,070
% Variation 1981-1982/1980-1981	13,25		8,50		8,19		6,38		8,89	

37-7726-33 8384-847

T/2-7-0

UNIVERSITE MC GILL

PROFESSEURS/CHERCHEURS "NON-MEDECINS" A PLEIN TEMPS

REPARTITION DES EFFECTIFS ENGAGES ET DES REMUNERATIONS ANNUELLES MOYENNES DE BASE/AGES MOYENS*
SUIVANT
L'ANNEE BUDGETAIRE ET LE RANG ACADEMIQUE

STATISTIQUE	RANG ACADÉMIQUE								ENSEMBLE	
	Rang 1 – Chargé ens.		Rang 2 – Adjoint		Rang 3 – Agrégé		Rang 4 – Titulaire			
	1980-1981	1981-1982	1980-1981	1981-1982	1980-1981	1981-1982	1980-1981	1981-1982	1980-1981	1981-1982
Effectifs engagés	50	43	235	210	468	478	250	260	1003	991
Rémunération annuelle moyenne de base	25937,64	29551,40	28742,86	31172,46	36978,31	40034,28	49779,92	53387,82	37689,22	41204,99
Âge moyen	40,24	42,67	36,43	36,30	44,57	45,26	52,49	52,68	44,42	45,20

(*) Pour 1980-1981: Âge moyen au 1er juin 1981
Pour 1981-1982: Âge moyen au 1er juin 1982

37-7726-34 8384-847

UNIVERSITE MCGILL

PROFESSEURS/CHERCHEURS "NON-MEDECINS" A PLEIN TEMPS

REPARTITION DES EFFECTIFS EQUIVALENTS PLEIN TEMPS/POURCENTAGES MOYENS
SUIVANT
LE RANG ACADEMIQUE, L'ANNEE BUDGETAIRE ET LE SEXE

SEXE		RANG ACADEMIQUE								ENSEMBLE	
		Rang 1– Chargé ens.		Rang 2– Adjoint		Rang 3– Agrégé		Rang 4– Titulaire			
		1980-1981	1981-1982	1980-1981	1981-1982	1980-1981	1981-1982	1980-1981	1981-1982	1980-1981	1981-1982
MASCULIN	Effectifs équivalents plein temps	20,08	18,17	154,55	141,74	349,34	356,54	209,33	218,42	733,30	734,87
	o/o Moyen/ensemble	44,10		73,75		82,31		93,45		81,39	
FÉMININ	Effectifs équivalents plein temps	26,17	22,31	56,29	49,16	68,67	83,08	14,50	15,50	165,62	170,05
	o/o Moyen/ensemble	55,90		26,25		17,69		6,55		18,61	
ENSEMBLE	Effectifs équivalents plein temps	46,25	40,48	210,84	190,90	418,00	439,62	223,83	233,92	898,93	904,92
	o/o Moyen ensemble	100,00		100,00		100,00		100,00		100,00	

37-7726-35 8384-847

T/2-7-2

UNIVERSITE McGILL

PROFESSEURS/CHERCHEURS "NON MEDECIN" A PLEIN TEMPS
REPARTITION DES EFFECTIFS EQUIVALENTS PLEIN TEMPS / POURCENTAGES MOYENS
SUIVANT
LE RANG ACADEMIQUE, L'ANNEE BUDGETAIRE ET LE LIEU DE NAISSANCE (CANADA)

STATISTIQUE / LIEU DE NAISSANCE		RANG ACADEMIQUE									
		R1-CHARGE ENS		R2-ADJOINT		R3-AGREGE		R4-TITULAIRE		ENSEMBLE	
		1980-81	1981-82	1980-81	1981-82	1980-81	1981-82	1980-81	1981-82	1980-81	1981-82
CANADA	EEPT	2.17	0.00	15.00	14.83	7.75	8.99	0.00	0.00	24.92	23.82
	%moyen / s-e rep	35.17%		68.69%		73.61%		0.00%		67.38%	
AILLEURS	EEPT	2.00	2.00	7.42	6.18	3.00	3.00	0.00	0.00	12.42	11.18
	% moyen / s-e rep	64.83%		31.31%		26.39%		0.00%		32.62%	
S-E Rep	EEPT	4.17	2.00	22.42	21.01	10.75	11.99	0.00	0.00	37.34	35.00
S-E N-REP	EEPT	42.08	38.48	188.43	169.89	407.25	427.63	223.83	233.92	861.59	869.92
ENSEMBLE	EEPT	46.25	40.48	210.85	190.90	418.00	439.62	223.83	233.92	898.93	904.92

EEPT: effectifs equivalents plein temps
S-E REP: sous-ensemble reponses
S-E N-REP: sous-ensemble non-reponses

T/2-7-4

UNIVERSITE McGILL

PROFESSEURS/CHERCHEURS "NON MEDECIN" A PLEIN TEMPS
REPARTITION DES EFFECTIFS EQUIVALENTS PLEIN TEMPS / POURCENTAGES MOYENS
SUIVANT
LE RANG ACADEMIQUE, L'ANNEE BUDGETAIRE ET LA CITOYENNETE

STATISTIQUE / CITOYENNETE		RANG ACADEMIQUE R1-CHARGE ENS 1980-81	R1-CHARGE ENS 1981-82	R2-ADJOINT 1980-81	R2-ADJOINT 1981-82	R3-AGREGE 1980-81	R3-AGREGE 1981-82	R4-TITULAIRE 1980-81	R4-TITULAIRE 1981-82	ENSEMBLE 1980-81	ENSEMBLE 1981-82
CANADIENNE	EEPT	37.08	34.48	115.55	102.69	307.92	315.41	178.33	180.98	638.88	633.56
	%moyen / s-e rep	82.51%		54.44%		72.68%		78.49%		70.57%	
AUTRES	EEPT	9.17	6.00	95.17	87.46	110.08	124.21	45.50	52.94	259.92	270.61
	% moyen / s-e rep	17.49%		45.56%		27.32%		21.51%		29.43%	
S-E Rep	EEPT	46.25	40.48	210.72	190.15	418.00	439.62	223.83	233.92	898.80	904.17
S-E N-REP	EEPT	0.00	0.00	0.13	0.75	0.00	0.00	0.00	0.00	0.13	0.75
ENSEMBLE	EEPT	46.25	40.48	210.85	190.90	418.00	439.62	223.83	233.92	898.93	904.92

EEPT: effectifs equivalents plein temps
S-E REP: sous-ensemble reponses
S-E N-REP: sous-ensemble non-reponses

T/2-7-5

UNIVERSITE MC GILL

PROFESSEURS/CHERCHEURS "MEDECINS" A PLEIN TEMPS

REPARTITION DES EFFECTIFS ENGAGES ET DES DIFFERENCES MOYENNES SIMULEES
SUIVANT
L'ANNEE BUDGETAIRE ET LE DIPLOME

STATISTIQUE	DIPLÔME						ENSEMBLE	
	1er Cycle		2e Cycle		3e Cycle			
	1980-1981	1981-1982	1980-1981	1981-1982	1980-1981	1981-1982	1980-1981	1981-1982
Effectifs engagés	29	35	119	122	84	86	232	243
Différence moyenne simulée ($)	-2499,19	146,35	-2333,68	-2561,65	4168,84	3574,38	0,0	0,0

37-7726-38 8384-847

T/4-2-12

UNIVERSITE MC GILL

PROFESSEURS/CHERCHEURS "MEDECINS" A PLEIN TEMPS

REPARTITION DES EFFECTIFS ENGAGES, DES REMUNERATIONS ANNUELLES MOYENNES DE BASE
DES DIFFERENCES MOYENNES SIMULEES ET DES POURCENTAGES DE VARIATION
SUIVANT
LE DIPLOME

STATISTIQUE	DIPLÔME						ENSEMBLE	
	1er Cycle		2e Cycle		3e Cycle			
	1980-1981	1981-1982	1980-1981	1981-1982	1980-1981	1981-1982	1980-1981	1981-1982
Effectifs engagés	29	35	119	122	84	86	232	243
Rémunération annuelle moyenne de base	33811,79	40721,71	31800,34	34770,01	39955,43	42899,49	35004,48	38504,35
Diff. moy. simulée($) 1981-1982/1980-1981	6950,85		3218,16		2990,43		3506,65	
% Variation 1981-1982/1980-1981	19,49		10,12		7,48		10,02	

37-7726-30 8364-847

T/4-2-13

UNIVERSITE McGILL

PROFESSEURS/CHERCHEURS "MEDECINS" A PLEIN TEMPS

REPARTITION DES EFFECTIFS ENGAGES ET
DES REMUNERATIONS 1980-1981 ANNUELLES DE BASE (ESTIMEES)
SUIVANT
LE DIPLOME ET L'AGE AU 1er JUIN 1981

AGE	DIPLOME						ENSEMBLE	
	1er Cycle		2e Cycle		3e Cycle			
	Eff.	Rém.	Eff.	Rém.	Eff.	Rém.	Eff.	Rém.
25	0	20461	0	11760	0	23542	0	17016
26	0	21218	0	13423	0	24516	0	18272
27	0	21963	1	15034	0	25475	1	19499
28	0	22697	0	16595	0	26420	0	20697
29	3	23420	0	18104	0	27350	3	21867
30	0	24131	3	19562	0	28266	3	23009
31	0	24831	5	20969	1	29167	6	24122
32	0	25520	3	22325	2	30054	5	25207
33	1	26197	6	23630	3	30926	10	26264
34	1	26863	6	24884	7	31783	14	27292
35	0	27518	5	26086	1	32626	6	28292
36	0	28161	8	27237	3	33455	11	29263
37	1	28793	3	28337	4	34268	8	30206
38	2	29414	3	29386	4	35068	9	31121
39	0	30023	2	30384	4	35853	6	32007
40	1	30621	6	31331	6	36623	13	32865
41	1	31207	5	32226	0	37379	6	33694
42	0	31783	9	33070	1	38120	10	34495
43	0	32347	5	33863	4	38846	9	35268
44	1	32899	5	34605	4	39559	10	36012
45	1	33441	3	35296	3	40256	7	36728
46	0	33971	4	35936	2	40939	6	37415
47	3	34489	4	36524	1	41608	8	38074
48	1	34997	2	37062	2	42262	5	38705
49	0	35493	3	37548	2	42901	5	39307
50	2	35977	1	37983	2	43526	5	39881
51	2	36451	3	38367	2	44136	7	40427
52	0	36913	1	38699	4	44732	5	40944
53	2	37363	3	38981	4	45313	9	41433
54	0	37803	4	39211	2	45880	6	41893
55	2	38231	3	39390	4	46432	9	42325
56	1	38647	3	39519	0	46970	4	42729
57	0	39052	1	39595	0	47493	1	43104
58	0	39446	1	39621	2	48002	3	43451
59	0	39829	1	39596	1	48496	2	43769
60	1	40200	0	39519	1	48975	2	44059
61	0	40560	2	39391	2	49440	4	44321
62	0	40909	1	39212	1	49891	2	44554
63	1	41246	2	38982	1	50327	4	44759
64	0	41572	1	38701	1	50748	2	44935
65	1	41887	0	38369	2	51155	3	45083
ENS	28	33414	118	31748	83	39795	229	34874

UNIVERSITE McGILL

PROFESSEURS/CHERCHEURS "MEDECINS" A PLEIN TEMPS

REPARTITION DES EFFECTIFS ENGAGES ET
DES REMUNERATIONS 1981-1982 ANNUELLES DE BASE (ESTIMEES)
SUIVANT
LE DIPLOME ET L'AGE AU 1er JUIN 1982

AGE	DIPLOME						ENSEMBLE	
	1er Cycle		2e Cycle		3e Cycle			
	Eff.	Rém.	Eff.	Rém.	Eff.	Rém.	Eff.	Rém.
25	0	22758	0	16827	0	27889	0	19108
26	0	24009	0	18165	0	28725	0	20471
27	0	25226	0	19473	0	29552	0	21802
28	0	26408	0	20749	0	30372	0	23102
29	0	27555	0	21996	0	31182	0	24371
30	1	28667	0	23211	0	31984	1	25608
31	0	29744	5	24396	0	32777	5	26814
32	0	30786	5	25551	1	33562	6	27989
33	0	31793	4	26675	2	34339	6	29132
34	2	32765	9	27769	3	35106	14	30243
35	1	33703	5	28832	6	35866	12	31324
36	0	34605	4	29864	1	36616	5	32373
37	0	35473	8	30866	3	37358	11	33390
38	1	36305	3	31838	4	38092	8	34377
39	2	37103	3	32779	4	38817	9	35331
40	0	37866	2	33689	5	39533	7	36255
41	1	38593	8	34569	6	40241	15	37147
42	1	39286	4	35418	1	40941	6	38008
43	3	39944	8	36237	1	41631	12	38837
44	1	40568	5	37026	5	42314	11	39635
45	1	41156	5	37783	4	42987	10	40401
46	1	41709	3	38511	3	43652	7	41136
47	0	42227	4	39207	3	44309	7	41840
48	3	42711	3	39873	1	44957	7	42512
49	2	43159	3	40509	2	45597	7	43153
50	0	43573	3	41114	2	46228	5	43763
51	4	43951	1	41689	2	46850	7	44341
52	1	44295	3	42233	2	47464	6	44888
53	1	44604	2	42746	4	48069	7	45404
54	2	44878	2	43229	3	48666	7	45888
55	1	45117	3	43682	2	49254	6	46340
56	1	45321	3	44104	4	49834	8	46762
57	1	45490	3	44495	0	50405	4	47151
58	0	45624	1	44856	0	50967	1	47510
59	0	45724	2	45187	2	51521	4	47837
60	0	45788	1	45486	1	52067	2	48133
61	1	45817	0	45756	1	52604	2	48397
62	0	45812	2	45994	2	53132	4	48630
63	0	45772	1	46203	1	53652	2	48832
64	1	45696	2	46380	1	54163	4	49002
65	0	45586	2	46528	1	54666	3	49141
ENS	33	41088	122	35566	83	43108	238	39056

UNIVERSITE MC GILL

PROFESSEURS/CHERCHEURS "MEDECINS" A PLEIN TEMPS

REPARTITION DES EFFECTIFS ENGAGES ET DES DIFFERENCES MOYENNES SIMULEES
SUIVANT
L'ANNEE BUDGETAIRE ET LE SOUS-SECTEUR

STATISTIQUE	SOUS-SECTEUR				ENSEMBLE	
	Plein temps géographique		Non-plein temps géographique			
	1980-1981	1981-1982	1980-1981	1981-1982	1980-1981	1981-1982
Effectifs engagés	147	159	85	84	232	243
Différence moyenne simulée ($)	-2329,93	-2748,09	4029,39	5201,72	0,0	0,0

37-7726-40 8384-847

UNIVERSITE MC GILL

PROFESSEURS/CHERCHEURS "MEDECINS" A PLEIN TEMPS

REPARTITION DES EFFECTIFS ENGAGES, DES REMUNERATIONS ANNUELLES MOYENNES DE BASE
DES DIFFERENCES MOYENNES SIMULEES ET DES POURCENTAGES DE VARIATION
SUIVANT
LE SOUS-SECTEUR

STATISTIQUE	SOUS-SECTEUR				ENSEMBLE	
	Plein temps géographique		Non-plein temps géographique			
	1980-1981	1981-1982	1980-1981	1981-1982	1980-1981	1981-1982
Effectifs engagés	147	159	85	84	232	243
Rémunération annuelle moyenne de base	32376,56	35270,38	39549,24	44625,80	35004,48	38504,35
Diff. moy. simulée($) 1981-1982/1980-1981	3045,57		4617,41		3506,65	
% Variation 1981-1982/1980-1981	9,41		11,68		10,02	

37-7726-41 8384-847

T/4-3-8

T/4-3-9

UNIVERSITE McGILL

PROFESSEURS/CHERCHEURS "MEDECINS" A PLEIN TEMPS

REPARTITION DES EFFECTIFS ENGAGES ET
DES REMUNERATIONS 1980-1981 ANNUELLES DE BASE (ESTIMEES)
SUIVANT
LE SOUS-SECTEUR ET L'AGE AU 1er JUIN 1981

AGE	SOUS - SECTEUR				ENSEMBLE	
	Plein temps géographique		Non-plein temps géographique			
	Eff.	Rém.	Eff.	Rém.	Eff.	Rém.
25	0	18792	0	13378	0	17016
26	0	19698	0	15350	0	18272
27	1	20589	0	17267	1	19499
28	0	21462	0	19128	0	20697
29	1	22319	2	20932	3	21867
30	3	23159	0	22681	3	23009
31	5	23983	1	24374	6	24122
32	5	24790	0	26011	5	25207
33	4	25580	6	27593	10	26264
34	8	26354	6	29118	14	27292
35	4	27111	2	30587	6	28292
36	7	27851	4	32001	11	29263
37	3	28575	5	33358	8	30206
38	6	29282	3	34660	9	31121
39	3	29972	3	35905	6	32007
40	10	30646	3	37095	13	32865
41	4	31303	2	38229	6	33694
42	9	31943	1	39307	10	34495
43	6	32567	3	40329	9	35268
44	8	33174	2	41295	10	36012
45	3	33764	4	42205	7	36728
46	4	34338	2	43059	6	37415
47	7	34895	1	43857	8	38074
48	3	35435	2	44600	5	38705
49	3	35959	2	45286	5	39307
50	3	36466	2	45917	5	39881
51	4	36957	3	46492	7	40427
52	2	37431	3	47010	5	40944
53	6	37888	3	47473	9	41433
54	5	38328	1	47880	6	41893
55	5	38752	4	48231	9	42325
56	1	39159	3	48526	4	42729
57	1	39550	0	48765	1	43104
58	2	39923	1	48948	3	43451
59	1	40281	1	49076	2	43769
60	1	40621	1	49147	2	44059
61	3	40945	1	49163	4	44321
62	1	41252	1	49122	2	44554
63	1	41543	3	49026	4	44759
64	1	41817	1	48874	2	44935
65	2	42074	1	48665	3	45083
ENS	146	32308	83	39453	229	34874

UNIVERSITE McGILL

PROFESSEURS/CHERCHEURS "MEDECINS" A PLEIN TEMPS

REPARTITION DES EFFECTIFS ENGAGES ET
DES REMUNERATIONS 1981-1982 ANNUELLES DE BASE (ESTIMEES)
SUIVANT
LE SOUS-SECTEUR ET L'AGE AU 1er JUIN 1982

AGE	SOUS-SECTEUR				ENSEMBLE	
	Plein temps géographique		Non-plein temps géographique			
	Eff.	Rém.	Eff.	Rém.	Eff.	Rém.
25	0	21634	0	13967	0	19108
26	0	22563	0	16281	0	20471
27	0	23474	0	18528	0	21802
28	0	24368	0	20706	0	23102
29	0	25243	0	22817	0	24371
30	0	26102	1	24860	1	25608
31	5	26942	0	26836	5	26814
32	5	27765	1	28743	6	27989
33	6	28570	0	30583	6	29132
34	8	29358	6	32354	14	30243
35	7	30127	5	34058	12	31324
36	3	30880	2	35694	5	32373
37	7	31614	4	37263	11	33390
38	3	32331	5	38763	8	34377
39	7	33030	2	40196	9	35331
40	4	33711	3	41561	7	36255
41	11	34375	4	42858	15	37147
42	4	35021	2	44087	6	38008
43	11	35650	1	45249	12	38837
44	8	36261	3	46342	11	39635
45	8	36854	2	47368	10	40401
46	3	37429	4	48326	7	41136
47	5	37987	2	49216	7	41840
48	6	38527	1	50038	7	42512
49	5	39050	2	50793	7	43153
50	3	39554	2	51480	5	43763
51	4	40041	3	52099	7	44341
52	3	40511	3	52650	6	44888
53	4	40963	3	53133	7	45404
54	4	41397	3	53548	7	45888
55	5	41813	1	53896	6	46340
56	5	42212	3	54176	8	46762
57	1	42593	3	54388	4	47151
58	1	42956	0	54532	1	47510
59	2	43302	2	54608	4	47837
60	1	43630	1	54617	2	48133
61	1	43941	1	54557	2	48397
62	3	44233	1	54430	4	48630
63	1	44508	1	54235	2	48832
64	1	44766	3	53972	4	49002
65	2	45005	1	53642	3	49141
ENS	157	35753	81	45417	238	39056

UNIVERSITE MC GILL

PROFESSEURS/CHERCHEURS "MEDECINS" A PLEIN TEMPS

REPARTITION DES EFFECTIFS ENGAGES ET DES DIFFERENCES MOYENNES SIMULEES
SUIVANT
L'ANNEE BUDGETAIRE ET LE RANG ACADEMIQUE

STATISTIQUE	RANG ACADÉMIQUE								ENSEMBLE	
	Rang 1 – Chargé ens.		Rang 2 – Adjoint		Rang 3 – Agrégé		Rang 4 – Titulaire			
	1980-1981	1981-1982	1980-1981	1981-1982	1980-1981	1981-1982	1980-1981	1981-1982	1980-1981	1981-1982
Effectifs engagés	11	7	72	76	81	82	63	74	227	239
Différence moyenne simulée ($)	-5187,89	-5848,70	-2759,56	-2901,64	-1666,51	-2951,02	6202,22	6803,35	0,0	0,0

37-7726-42 8364-847

T/4-4-13

UNIVERSITE MC GILL

PROFESSEURS/CHERCHEURS "MEDECINS" A PLEIN TEMPS

REPARTITION DES EFFECTIFS ENGAGES, DES REMUNERATIONS ANNUELLES MOYENNES DE BASE
DES DIFFERENCES MOYENNES SIMULEES ET DES POURCENTAGES DE VARIATION
SUIVANT
LE RANG ACADEMIQUE

STATISTIQUE	RANG ACADÉMIQUE								ENSEMBLE	
	Rang 1 – Chargé ens.		Rang 2 – Adjoint		Rang 3 – Agrégé		Rang 4 – Titulaire			
	1980-1981	1981-1982	1980-1981	1981-1982	1980-1981	1981-1982	1980-1981	1981-1982	1980-1981	1981-1982
Effectifs engagés	11	7	72	76	81	82	63	74	227	239
Rémunération annuelle moyenne de base	23460,55	27524,14	26654,92	29801,95	34734,77	37064,91	47154,79	50937,19	35072,63	38771,10
Diff. moy. simulée($) 1981-1982/1980-1981	4070,65		3284,01		2327,07		3857,29		3752,72	
% Variation 1981-1982/1980-1981	17,35		12,32		6,70		8,18		10,70	

37-7726-43 8384-847

T/4-4-14

UNIVERSITE McGILL

PROFESSEURS/CHERCHEURS "MEDECINS" A PLEIN TEMPS

REPARTITION DES EFFECTIFS ENGAGES ET
DES REMUNERATIONS 1980-1981 ANNUELLES DE BASE (ESTIMEES)
SUIVANT
LE RANG ACADEMIQUE ET L'AGE AU 1er JUIN 1981

AGE	RANG ACADEMIQUE								ENSEMBLE	
	Rang 1 Chargé ens.		Rang 2 Adjoint		Rang 3 Agrégé		Rang 4 Titulaire			
	Eff.	Rém.	Eff.	Rém.	Eff.	Rém.	Eff.	Rém.	Eff.	Rém.
25	0	21987	0	21921	0	34213	0	58251	0	17016
26	0	22059	0	22375	0	34218	0	57324	0	18272
27	1	22137	0	22822	0	34224	0	56434	1	19499
28	0	22221	0	23259	0	34232	0	55581	0	20697
29	2	22311	1	23688	0	34243	0	54764	3	21867
30	1	22407	1	24109	0	34255	0	53984	3	23009
31	1	22509	5	24521	0	34269	0	53241	6	24122
32	0	22617	4	24924	0	34285	0	52535	5	25207
33	0	22731	10	25319	0	34303	0	51865	10	26264
34	0	22851	11	25705	2	34322	0	51232	14	27292
35	2	22978	4	26083	0	34344	0	50635	6	28292
36	0	23110	7	26452	4	34368	0	50076	11	29263
37	0	23248	5	26812	3	34393	0	49553	8	30206
38	0	23393	6	27164	3	34421	0	49066	9	31121
39	0	23543	3	27508	3	34450	0	48617	6	32007
40	0	23699	2	27843	8	34482	2	48204	13	32865
41	1	23862	3	28169	2	34515	0	47828	6	33694
42	0	24031	2	28487	6	34550	2	47488	10	34495
43	1	24205	1	28796	5	34587	2	47186	9	35268
44	0	24386	0	29097	5	34626	4	46920	10	36012
45	0	24573	1	29389	5	34667	1	46690	7	36728
46	0	24765	2	29672	3	34710	1	46498	6	37415
47	0	24964	0	29947	7	34755	1	46342	8	38074
48	0	25169	0	30214	2	34801	3	46223	5	38705
49	0	25380	0	30472	4	34850	1	46140	5	39307
50	1	25597	0	30721	1	34900	3	46094	5	39881
51	0	25820	1	30962	3	34953	3	46085	7	40427
52	0	26049	0	31194	1	35007	4	46113	5	40944
53	0	26284	1	31418	1	35064	7	46177	9	41433
54	0	26525	0	31633	2	35122	4	46278	6	41893
55	1	26772	0	31839	2	35182	6	46416	9	42325
56	0	27025	0	32037	3	35244	1	46591	4	42729
57	0	27285	0	32227	0	35308	1	46802	1	43104
58	0	27550	0	32407	1	35374	2	47050	3	43451
59	0	27821	0	32580	0	35442	2	47334	2	43769
60	0	28099	1	32743	1	35512	0	47655	2	44059
61	0	28382	0	32899	2	35583	2	48013	4	44321
62	0	28671	0	33045	1	35657	1	48408	2	44554
63	0	28967	0	33183	1	35732	3	48840	4	44759
64	0	29269	0	33313	0	35810	2	49308	2	44935
65	0	29576	0	33434	0	35889	3	49813	3	45083
ENS	11	23461	71	26548	81	34735	61	46996	229	34874

UNIVERSITE McGILL

PROFESSEURS/CHERCHEURS "MEDECINS" A PLEIN TEMPS

REPARTITION DES EFFECTIFS ENGAGES ET
DES REMUNERATIONS 1981-1982 ANNUELLES DE BASE (ESTIMEES)
SUIVANT
LE RANG ACADEMIQUE ET L'AGE AU 1er JUIN 1982

AGE	R A N G A C A D E M I Q U E								ENSEMBLE	
	Rang 1 Chargé ens.		Rang 2 Adjoint		Rang 3 Agrégé		Rang 4 Titulaire			
	Eff.	Rém.	Eff.	Rém.	Eff.	Rém.	Eff.	Rém.	Eff.	Rém.
25	0	33305	0	26102	0	42485	0	62461	0	19108
26	0	32128	0	26459	0	41858	0	61460	0	20471
27	0	31045	0	26811	0	41263	0	60501	0	21802
28	0	30054	0	27156	0	40701	0	59582	0	23102
29	0	29157	0	27496	0	40171	0	58705	0	24371
30	1	28353	0	27831	0	39675	0	57869	1	25608
31	1	27642	4	28159	0	39211	0	57073	5	26814
32	0	27025	6	28482	0	38781	0	56319	6	27989
33	0	26501	5	28799	0	38383	0	55606	6	29132
34	0	26070	13	29111	0	38017	0	54934	14	30243
35	0	25732	9	29417	3	37685	0	54303	12	31324
36	2	25488	3	29717	0	37385	0	53712	5	32373
37	0	25337	6	30011	5	37118	0	53163	11	33390
38	0	25279	5	30300	3	36884	0	52655	8	34377
39	0	25315	6	30583	3	36683	0	52189	9	35331
40	0	25444	2	30860	3	36515	1	51763	7	36255
41	1	25666	3	31132	8	36379	3	51378	15	37147
42	0	25981	4	31397	2	36276	0	51034	6	38008
43	0	26390	3	31657	7	36206	2	50731	12	38837
44	1	26891	1	31912	6	36169	3	50470	11	39635
45	0	27487	0	32161	3	36164	6	50249	10	40401
46	0	28175	1	32404	4	36192	2	50070	7	41136
47	0	28957	1	32641	4	36254	2	49931	7	41840
48	0	29832	0	32873	5	36347	2	49834	7	42512
49	0	30800	1	33098	1	36474	5	49777	7	43153
50	0	31861	0	33319	4	36634	1	49762	5	43763
51	1	33016	0	33533	1	36826	5	49788	7	44341
52	0	34264	1	33742	3	37051	2	49854	6	44888
53	0	35605	0	33945	2	37309	5	49962	7	45404
54	0	37040	0	34142	1	37600	6	50111	7	45888
55	0	38568	0	34334	3	37923	3	50301	6	46340
56	0	40189	0	34520	1	38279	7	50532	8	46762
57	0	41903	0	34700	3	38668	1	50804	4	47151
58	0	43711	0	34875	0	39090	1	51117	1	47510
59	0	45612	0	35043	1	39545	3	51471	4	47837
60	0	47606	0	35206	0	40032	2	51866	2	48133
61	0	49694	1	35364	1	40552	0	52302	2	48397
62	0	51874	0	35516	2	41105	2	52780	4	48630
63	0	54148	0	35662	1	41691	1	53298	2	48832
64	0	56516	0	35802	2	42310	2	53857	4	49002
65	0	58976	0	35936	0	42961	3	54458	3	49141
ENS	7	27506	75	29997	82	37108	70	50748	238	39056

UNIVERSITE MC GILL

PROFESSEURS/CHERCHEURS "NON-MEDECINS" A PLEIN TEMPS

REPARTITION DES EFFECTIFS ENGAGES ET DES DIFFERENCES MOYENNES SIMULEES
SUIVANT
L'ANNEE BUDGETAIRE ET LE DIPLOME

STATISTIQUE	DIPLÔME						ENSEMBLE	
	1er Cycle		2e Cycle		3e Cycle			
	1980-1981	1981-1982	1980-1981	1981-1982	1980-1981	1981-1982	1980-1981	1981-1982
Effectifs engagés	97	90	242	238	678	677	1017	1005
Différence moyenne simulée ($)	-4998,12	-5684,29	-2601,14	-2626,45	1643,43	1678,95	0,0	0,0

37-7726-44 8364-847

T/4-5-12

UNIVERSITE MC GILL

PROFESSEURS/CHERCHEURS "NON-MEDECINS" A PLEIN TEMPS

REPARTITION DES EFFECTIFS ENGAGES, DES REMUNERATIONS ANNUELLES MOYENNES DE BASE
DES DIFFERENCES MOYENNES SIMULEES ET DES POURCENTAGES DE VARIATION
SUIVANT
LE DIPLOME

STATISTIQUE	DIPLÔME						ENSEMBLE	
	1er Cycle		2e Cycle		3e Cycle			
	1980-1981	1981-1982	1980-1981	1981-1982	1980-1981	1981-1982	1980-1981	1981-1982
Effectifs engagés	97	90	242	238	678	677	1017,00	1005,00
Rémunération annuelle moyenne de base	31501,86	34857,68	33680,92	37168,38	39725,88	43194,63	37503,06	41020,93
Diff. moy. simulée ($) 1981-1982/1980-1981	3167,43		3536,37		3747,93		3642,71	
% Variation 1981-1982/1980-1981	10,05		10,50		9,43		9,71	

37-7726-45 8394-847

T/4-5-13

UNIVERSITE McGILL

PROFESSEURS/CHERCHEURS "NON-MEDECINS" A PLEIN TEMPS

REPARTITION DES EFFECTIFS ENGAGES ET DES REMUNERATIONS 1980-1981 ANNUELLES DE BASE (ESTIMEES) SUIVANT LE DIPLOME ET L'AGE AU 1er JUIN 1981

AGE	DIPLOME 1er Cycle		2e Cycle		3e Cycle		ENSEMBLE	
	Eff.	Rém.	Eff.	Rém.	Eff.	Rém.	Eff.	Rém.
25	0	23714	0	22726	0	20374	0	21207
26	2	24331	2	23486	0	21585	4	22278
27	1	24932	2	24234	4	22776	7	23329
28	1	25517	5	24969	2	23946	8	24362
29	2	26086	4	25692	7	25095	13	25376
30	2	26640	8	26402	10	26224	20	26370
31	4	27178	7	27101	15	27332	26	27345
32	4	27701	16	27787	9	28420	29	28301
33	8	28208	9	28461	13	29487	30	29238
34	6	28699	12	29122	26	30534	44	30156
35	1	29175	11	29771	28	31560	40	31054
36	3	29635	8	30408	25	32566	36	31934
37	2	30079	10	31033	28	33552	40	32794
38	6	30508	14	31645	39	34517	59	33635
39	5	30921	9	32245	21	35461	35	34457
40	1	31319	7	32833	20	36385	28	35260
41	4	31701	5	33409	39	37288	48	36044
42	1	32067	4	33972	29	38171	34	36808
43	2	32418	5	34523	21	39033	28	37554
44	1	32753	12	35061	26	39875	39	38280
45	0	33072	2	35588	33	40697	35	38987
46	1	33376	3	36102	30	41498	34	39675
47	1	33664	9	36604	16	42278	26	40344
48	5	33936	4	37093	20	43038	29	40993
49	1	34193	9	37570	17	43777	27	41624
50	3	34434	2	38035	18	44496	23	42235
51	3	34660	9	38488	20	45194	32	42827
52	3	34870	8	38928	6	45872	17	43400
53	1	35064	6	39356	9	46530	16	43954
54	1	35243	5	39772	19	47167	25	44489
55	1	35406	2	40176	9	47783	12	45004
56	2	35553	4	40567	13	48379	19	45501
57	5	35685	2	40946	7	48954	14	45978
58	0	35801	8	41313	15	49509	23	46436
59	1	35902	2	41667	16	50044	19	46875
60	3	35987	4	42009	10	50558	17	47295
61	1	36056	0	42339	14	51051	15	47695
62	4	36110	1	42657	9	51524	14	48077
63	2	36148	2	42962	9	51976	13	48439
64	0	36170	1	43255	8	52408	9	48782
65	1	36177	5	43535	6	52820	12	49106
ENS	95	31542	238	33508	666	39475	999	37313

UNIVERSITE McGILL

PROFESSEURS/CHERCHEURS "NON-MEDECINS" A PLEIN TEMPS

REPARTITION DES EFFECTIFS ENGAGES ET
DES REMUNERATIONS 1981-1982 ANNUELLES DE BASE (ESTIMEES)
SUIVANT
LE DIPLOME ET L'AGE AU 1er JUIN 1982

AGE	DIPLOME 1er Cycle		2e Cycle		3e Cycle		ENSEMBLE	
	Eff.	Rém.	Eff.	Rém.	Eff.	Rém.	Eff.	Rém.
25	1	26497	2	25534	0	23253	3	23921
26	1	27081	0	26369	0	24497	1	25057
27	2	27654	2	27188	1	25721	5	26171
28	0	28215	1	27992	4	26926	5	27266
29	1	28765	6	28781	2	28111	9	28340
30	2	29303	4	29555	8	29277	14	29393
31	1	29830	9	30313	11	30424	21	30426
32	4	30346	4	31056	14	31551	22	31438
33	2	30850	17	31784	11	32658	30	32430
34	6	31344	9	32496	13	33746	28	33401
35	5	31825	9	33194	28	34814	42	34352
36	1	32296	11	33876	27	35863	39	35282
37	3	32755	9	34543	26	36892	38	36192
38	3	33202	8	35194	25	37902	36	37081
39	5	33639	12	35831	39	38893	56	37950
40	5	34064	9	36452	22	39863	36	38798
41	1	34477	8	37058	21	40815	30	39626
42	4	34880	5	37648	41	41747	50	40434
43	1	35271	6	38224	30	42659	37	41220
44	2	35650	5	38784	20	43552	27	41987
45	1	36018	12	39329	26	44425	39	42732
46	0	36375	2	39859	31	45279	33	43458
47	1	36721	2	40373	30	46113	33	44162
48	1	37055	9	40872	16	46928	26	44846
49	5	37378	4	41356	20	47723	29	45510
50	1	37689	9	41825	16	48499	26	46153
51	3	37990	2	42278	18	49255	23	46776
52	3	38278	9	42716	25	49992	37	47378
53	2	38556	8	43139	9	50709	19	47960
54	1	38822	6	43547	7	51407	14	48521
55	1	39077	5	43939	20	52085	26	49062
56	1	39320	2	44316	10	52744	13	49582
57	2	39552	4	44678	13	53383	19	50082
58	5	39773	1	45025	7	54003	13	50561
59	0	39982	8	45356	12	54603	20	51019
60	1	40180	2	45673	16	55184	19	51458
61	3	40367	6	45973	10	55745	19	51875
62	0	40543	1	46259	12	56287	13	52272
63	4	40707	1	46530	10	56809	15	52649
64	2	40859	2	46785	9	57312	13	53005
65	1	41001	1	47025	7	57795	9	53341
ENS	88	35090	232	37487	667	43835	987	41544

UNIVERSITE MC GILL

PROFESSEURS/CHERCHEURS "NON-MEDECINS" A PLEIN TEMPS

REPARTITION DES EFFECTIFS ENGAGES ET DES DIFFERENCES MOYENNES SIMULEES
SUIVANT
L'ANNEE BUDGETAIRE ET LE RANG ACADEMIQUE

STATISTIQUE	RANG ACADÉMIQUE								ENSEMBLE	
	Rang 1 – Chargé ens.		Rang 2 – Adjoint		Rang 3 – Agrégé		Rang 4 – Titulaire			
	1980-1981	1981-1982	1980-1981	1981-1982	1980-1981	1981-1982	1980-1981	1981-1982	1980-1981	1981-1982
Effectifs engagés	50	43	235	210	468	478	250	260	1003	991
Différence moyenne simulée ($)	-8597,54	-9480,69	-3135,38	-3099,71	-1108,78	-1517,52	6742,21	6861,40	0,0	0,0

37-7726-46 8364-847

T/4-7-13

UNIVERSITE MC GILL

PROFESSEURS/CHERCHEURS "NON-MEDECINS" A PLEIN TEMPS

REPARTITION DES EFFECTIFS ENGAGES, DES REMUNERATIONS ANNUELLES MOYENNES DE BASE
DES DIFFERENCES MOYENNES SIMULEES ET DES POURCENTAGES DE VARIATION
SUIVANT
LE RANG ACADEMIQUE

STATISTIQUE	RANG ACADÉMIQUE								ENSEMBLE	
	Rang 1 – Chargé ens.		Rang 2 – Adjoint		Rang 3 – Agrégé		Rang 4 – Titulaire			
	1980-1981	1981-1982	1980-1981	1981-1982	1980-1981	1981-1982	1980-1981	1981-1982	1980-1981	1981-1982
Effectifs engagés	50	43	235	210	468	478	250	260	1003	991
Rémunération annuelle moyenne de base	25937,64	29551,40	28742,86	31172,46	36978,31	40034,28	49779,92	53387,82	37689,22	41204,99
Diff. moy. simulée (s) 1981-1982/1980-1981	3223,26		2646,76		3131,53		3978,92		3633,85	
% Variation 1981-1982/1980-1981	12,43		9,21		8,47		7,99		9,64	

37-7726-47 8384-847

T/4-7-14

UNIVERSITE McGILL

PROFESSEURS/CHERCHEURS "NON-MEDECINS" A PLEIN TEMPS

REPARTITION DES EFFECTIFS ENGAGES ET
DES REMUNERATIONS 1980-1981 ANNUELLES DE BASE (ESTIMEES)
SUIVANT
LE RANG ACADEMIQUE ET L'AGE AU 1er JUIN 1981

AGE	R A N G A C A D E M I Q U E								ENSEMBLE	
	Rang 1 Chargé ens.		Rang 2 Adjoint		Rang 3 Agrégé		Rang 4 Titulaire			
	Eff.	Rém.	Eff.	Rém.	Eff.	Rém.	Eff.	Rém.	Eff.	Rém.
25	0	19980	0	24623	0	26896	0	20720	0	21207
26	0	20499	2	25140	0	27648	0	22401	4	22278
27	2	21005	3	25637	1	28379	1	24040	7	23329
28	1	21500	7	26112	0	29089	0	25636	8	24362
29	2	21981	9	26566	0	29776	0	27188	13	25376
30	1	22451	16	26998	0	30443	0	28697	20	26370
31	4	22909	19	27410	2	31087	0	30164	26	27345
32	3	23354	19	27801	7	31711	0	31587	29	28301
33	4	23787	11	28170	14	32312	0	32967	30	29238
34	2	24207	26	28518	16	32892	0	34305	44	30156
35	1	24616	24	28845	11	33451	1	35599	40	31054
36	3	25012	14	29151	19	33988	0	36850	36	31934
37	1	25396	12	29436	26	34503	1	38058	40	32794
38	2	25767	18	29699	34	34997	5	39222	59	33635
39	4	26127	7	29942	21	35470	3	40344	35	34457
40	1	26474	2	30163	24	35921	1	41423	28	35260
41	1	26808	4	30363	33	36350	10	42459	48	36044
42	1	27131	5	30542	21	36758	7	43451	34	36808
43	2	27441	3	30700	14	37144	9	44401	28	37554
44	1	27739	6	30837	22	37509	10	45307	39	38280
45	0	28025	1	30952	20	37852	13	46171	35	38987
46	0	28299	4	31047	16	38173	14	46991	34	39675
47	1	28560	4	31120	15	38473	6	47768	26	40344
48	2	28809	0	31172	15	38752	12	48502	29	40993
49	1	29046	3	31203	12	39009	11	49193	27	41624
50	1	29270	3	31213	13	39244	6	49841	23	42235
51	2	29483	2	31202	16	39458	12	50446	32	42827
52	2	29682	0	31169	8	39651	7	51008	17	43400
53	0	29870	1	31115	8	39822	7	51527	16	43954
54	0	30046	1	31041	17	39971	7	52003	25	44489
55	0	30209	1	30945	4	40099	7	52436	12	45004
56	0	30360	2	30828	7	40205	10	52825	19	45501
57	1	30499	0	30689	6	40289	7	53172	14	45978
58	0	30625	0	30530	8	40353	15	53475	23	46436
59	0	30739	2	30349	8	40394	9	53736	19	46875
60	0	30841	2	30148	9	40414	6	53953	17	47295
61	0	30931	1	29925	5	40413	9	54127	15	47695
62	2	31008	0	29681	3	40390	9	54258	14	48077
63	1	31073	0	29416	4	40345	8	54346	13	48439
64	0	31126	0	29130	1	40279	8	54391	9	48782
65	1	31167	1	28822	5	40191	5	54393	12	49106
ENS	50	25938	235	28743	465	36959	236	49517	999	37313

UNIVERSITE McGILL

PROFESSEURS/CHERCHEURS "NON-MEDECINS" A PLEIN TEMPS

REPARTITION DES EFFECTIFS ENGAGES ET
DES REMUNERATIONS 1981-1982 ANNUELLES DE BASE (ESTIMEES)
SUIVANT
LE RANG ACADEMIQUE ET L'AGE AU 1er JUIN 1982

AGE	RANG ACADEMIQUE								ENSEMBLE	
	Rang 1 Chargé ens.		Rang 2 Adjoint		Rang 3 Agrégé		Rang 4 Titulaire			
	Eff.	Rém.	Eff.	Rém.	Eff.	Rém.	Eff.	Rém.	Eff.	Rém.
25	1	21375	1	27877	0	29101	0	25027	3	23921
26	0	22100	1	28292	0	29947	0	26665	1	25057
27	0	22804	2	28692	0	30768	0	28262	5	26171
28	1	23487	3	29078	0	31564	1	29819	5	27266
29	1	24149	8	29450	0	32333	0	31334	9	28340
30	2	24791	11	29807	0	33076	0	32809	14	29393
31	1	25412	16	30149	2	33794	0	34242	21	30426
32	1	26012	16	30477	3	34486	0	35635	22	31438
33	2	26591	19	30790	7	35152	0	36988	30	32430
34	3	27149	13	31089	12	35792	0	38299	28	33401
35	2	27686	21	31373	19	36407	0	39569	42	34352
36	1	28203	22	31643	13	36995	1	40799	39	35282
37	3	28698	11	31899	23	37558	1	41988	38	36192
38	1	29173	9	32139	25	38095	1	43135	36	37081
39	1	29627	14	32366	35	38606	6	44243	56	37950
40	3	30061	7	32577	22	39092	4	45309	36	38798
41	1	30473	3	32775	23	39551	3	46334	30	39626
42	0	30865	4	32957	35	39985	11	47319	50	40434
43	1	31235	7	33126	22	40393	7	48262	37	41220
44	2	31585	3	33279	14	40775	8	49165	27	41987
45	0	31914	4	33419	22	41131	13	50027	39	42732
46	0	32223	0	33543	16	41462	16	50849	33	43458
47	0	32510	2	33653	17	41766	14	51629	33	44162
48	1	32777	3	33749	16	42045	6	52369	26	44846
49	2	33022	0	33830	14	42298	13	53067	29	45510
50	2	33247	2	33897	12	42525	10	53725	26	46153
51	1	33452	3	33949	15	42727	4	54342	23	46776
52	2	33635	0	33987	19	42902	16	54918	37	47378
53	2	33797	0	34010	8	43052	9	55454	19	47960
54	0	33939	0	34018	7	43176	7	55948	14	48521
55	1	34060	0	34012	17	43274	8	56402	26	49062
56	0	34160	1	33992	4	43346	8	56815	13	49582
57	0	34239	1	33957	8	43392	10	57187	19	50082
58	1	34297	0	33907	5	43413	7	57518	13	50561
59	0	34335	0	33843	8	43408	12	57808	20	51019
60	0	34352	2	33765	7	43377	10	58058	19	51458
61	0	34348	0	33672	11	43320	8	58266	19	51875
62	0	34323	0	33564	5	43237	8	58434	13	52272
63	2	34277	0	33442	3	43129	10	58561	15	52649
64	1	34210	0	33306	4	42995	8	58647	13	53005
65	0	34123	0	33155	2	42834	7	58693	9	53341
ENS	42	29832	209	31430	475	40369	247	53691	987	41544

UNIVERSITE CONCORDIA

REPARTITION DES EFFECTIFS EQUIVALENTS PLEIN TEMPS DU PERSONNEL PROFESSIONNEL
SUIVANT L'UNIVERSITE, L'UNITE, LA SOUS-UNITE,
LA CLASSE D'EMPLOI ET L'ANNEE BUDGETAIRE 1980-81/1981-82

UNIVERSITE CONCORDIA

SOUS-UNITE ADMINISTRATIVE UNITE ADMINISTRATIVE	DIR (ENS/RECH) 80-81	DIR (ENS/RECH) 81-82	DIR (AUTRE FONCT) 80-81	DIR (AUTRE FONCT) 81-82	PROF/CHERCHEUR 80-81	PROF/CHERCHEUR 81-82	AUXIL (ENS/RECH) 80-81	AUXIL (ENS/RECH) 81-82	PROFL EXEC 80-81	PROFL EXEC 81-82	ENSEMBLE 80-81	ENSEMBLE 81-82
DEANS OFFICE	0,00	1,00	0,00	0,00	1,00	0,00	0,00	0,00	1,00	0,33	2,00	1,33
ACCOUNTANCY	3,00	2,00	0,00	0,00	14,92	10,00	0,00	2,49	0,00	0,00	17,92	14,49
MANAGEMENT	1,00	1,00	0,00	0,00	18,20	19,32	0,00	1,49	0,00	0,00	19,20	21,82
FINANCE	2,00	2,00	0,00	0,00	11,83	11,41	0,00	0,00	0,00	0,00	13,83	13,41
MARKETING	1,00	2,00	0,00	0,00	10,50	11,24	0,00	1,00	0,00	0,00	11,50	14,24
QUANTITATIVE METHODS	2,00	3,00	0,00	0,00	14,42	12,24	0,00	1,49	0,00	0,00	16,42	16,73
COMMERCE & ADMINISTRAT	9,00	11,00	0,00	0,00	70,87	64,21	0,00	6,47	1,00	0,33	80,87	82,02
DEANS OFFICE	1,00	1,00	0,00	0,00	0,00	0,00	0,00	0,00	5,00	5,00	6,00	6,00
CIVIL	1,00	1,00	0,00	0,00	8,83	9,41	0,00	0,00	1,00	1,00	10,83	11,41
ELECTRICAL	3,00	3,00	0,00	0,00	16,32	14,00	0,00	0,00	2,00	2,00	21,32	19,00
MECHANICAL	2,00	3,00	1,00	1,00	14,67	15,00	0,00	0,00	4,00	4,00	21,67	23,00
COMPUTER SCIENCE	1,00	1,00	0,00	0,00	16,92	17,33	0,00	0,00	2,00	2,00	19,92	20,33
BUILDING STUDIES	2,00	2,00	0,00	0,00	11,83	10,83	0,00	0,00	1,67	1,17	15,50	13,99
ENGINEERING	10,00	11,00	1,00	1,00	68,57	66,57	0,00	0,00	15,67	15,17	95,24	93,73
OFFICE GRAD STUDIES	1,00	1,00	0,25	1,00	0,00	0,00	0,00	0,00	3,08	3,58	4,33	5,58
GRADUATE STUDIES	1,00	1,00	0,25	1,00	0,00	0,00	0,00	0,00	3,08	3,58	4,33	5,58
DEANS OFFICE	0,00	1,00	0,00	0,00	1,00	1,00	0,00	0,00	1,00	2,00	2,00	4,00
ART EDUCATION	2,00	2,00	0,00	0,00	4,00	5,58	0,00	0,00	0,00	0,00	6,00	7,58
ART HISTORY	3,00	1,00	0,00	0,00	5,92	8,29	0,00	0,00	3,00	2,00	11,92	11,29
STUDIO I AND II	2,00	0,00	0,00	0,00	22,75	0,91	0,00	0,00	1,75	2,00	26,50	2,91
CINEMA	1,00	1,00	0,00	0,00	5,00	8,35	0,00	0,00	0,00	0,00	6,00	9,35
THEATRE ARTS	2,00	2,00	0,00	0,00	7,50	9,00	0,00	0,00	0,00	0,00	9,50	11,00
MUSIC	1,00	2,00	0,00	0,00	9,00	8,00	0,00	0,00	0,00	0,00	10,00	10,00
ETUDES 2E & 3E CYCLES	1,00	0,00	0,00	0,00	1,00	0,00	0,00	0,00	0,00	0,00	2,00	0,00
PERFORMING ARTS-DANCE	0,00	0,00	0,00	0,00	1,00	1,00	0,00	0,00	0,00	0,00	1,00	1,00
DESIGN	0,00	1,00	0,00	0,00	0,00	5,00	0,00	0,00	0,00	0,00	0,00	6,00
PAINTING AND DRAWING	0,00	1,00	0,00	0,00	0,00	7,00	0,00	0,00	0,00	0,00	0,00	8,00
PRINTMAKING	0,00	1,00	0,00	0,00	0,00	4,00	0,00	0,00	0,00	0,00	0,00	5,00
SCULPTURE, CERAMICS & FIBRES	0,00	1,00	0,00	0,00	0,00	5,00	0,00	0,00	0,00	0,00	0,00	6,00
FINE ARTS	12,00	13,00	0,00	0,00	57,17	63,13	0,00	0,00	5,75	6,00	74,92	82,13
ADMINISTRATION	0,00	0,00	9,67	10,50	0,00	0,00	0,00	0,00	12,75	11,25	22,42	21,75
REGISTRAR	0,00	0,00	5,00	5,00	0,00	0,00	0,00	0,00	13,00	15,25	18,00	20,25
PLANNING	0,00	0,00	2,00	2,00	0,00	0,00	0,00	0,00	0,00	0,00	2,00	2,00
TREASURER	0,00	0,00	5,00	4,58	0,00	0,00	0,00	0,00	6,00	6,00	11,00	10,58
HUMAN RESOURCES	0,00	0,00	2,00	2,00	0,00	0,00	0,00	0,00	6,75	8,42	8,75	10,42
PURCHASING	0,00	0,00	1,00	0,00	0,00	0,00	0,00	0,00	0,67	2,42	1,67	2,42

REPARTITION DES EFFECTIFS EQUIVALENTS PLEIN TEMPS DU PERSONNEL PROFESSIONNEL
SUIVANT L'UNIVERSITE, L'UNITE, LA SOUS-UNITE,
LA CLASSE D'EMPLOI ET L'ANNEE BUDGETAIRE 1980-81/1981-82

UNIVERSITE CONCORDIA

SOUS-UNITE ADMINISTRATIVE UNITE ADMINISTRATIVE	DIR (ENS/RECH) 80-81	DIR (ENS/RECH) 81-82	DIR (AUTRE FONCT) 80-81	DIR (AUTRE FONCT) 81-82	PROF/CHERCHEUR 80-81	PROF/CHERCHEUR 81-82	AUXIL (ENS/RECH) 80-81	AUXIL (ENS/RECH) 81-82	PROFL EXEC 80-81	PROFL EXEC 81-82	ENSEMBLE 80-81	ENSEMBLE 81-82
MAILING DISTRIBUTION	0,00	0,00	0,00	0,00	0,00	0,00	0,00	0,00	2,00	2,00	2,00	2,00
PRINTING	0,00	0,00	0,00	0,00	0,00	0,00	0,00	0,00	3,00	3,00	3,00	3,00
DEVELOPMENT	0,00	0,00	0,00	0,00	0,00	0,00	0,00	0,00	2,00	1,75	2,00	1,75
LIAISON	0,00	0,00	0,00	0,00	0,00	0,00	0,00	0,00	2,00	2,00	2,00	2,00
ADMISSIONS - SGW	0,00	0,00	0,00	0,00	0,00	0,00	0,00	0,00	1,00	1,00	1,00	1,00
ADMISSIONS - LOYOLA	0,00	0,00	0,00	0,00	0,00	0,00	0,00	0,00	4,42	4,00	4,42	4,00
ADVERTISING	0,00	0,00	0,00	0,00	0,00	0,00	0,00	0,00	0,42	1,00	0,42	1,00
ADMINISTRATION	0,00	0,00	24,67	24,08	0,00	0,00	0,00	0,00	54,01	58,09	78,68	82,17
COMPUTER	0,00	0,00	5,00	4,00	0,00	0,00	0,00	0,00	18,00	27,33	23,00	31,33
COMPUTER	0,00	0,00	5,00	4,00	0,00	0,00	0,00	0,00	18,00	27,33	23,00	31,33
AUDIO-VISUAL	0,00	0,00	3,58	4,00	0,00	0,00	0,00	0,00	5,00	3,83	8,58	7,83
AUDIO-VISUAL	0,00	0,00	3,58	4,00	0,00	0,00	0,00	0,00	5,00	3,83	8,58	7,83
LIBRARY	0,00	0,00	4,50	5,00	0,00	0,00	0,00	0,00	1,60	1,00	6,10	6,00
PUBLIC SERVICES	0,00	0,00	0,42	3,00	0,00	0,00	0,00	0,00	14,58	12,00	15,00	15,00
TECHNICAL SERVICES	0,00	0,00	2,83	2,00	0,00	0,00	0,00	0,00	5,50	3,75	8,33	5,75
LIBRARY	0,00	0,00	7,75	10,00	0,00	0,00	0,00	0,00	21,68	16,75	29,43	26,75
STUDENT SERVICES	0,00	0,00	2,00	2,00	0,00	0,00	0,00	0,00	3,58	3,00	5,58	5,00
ATHLETICS	0,00	0,00	0,00	0,00	0,00	0,00	0,00	0,00	10,00	10,00	10,00	10,00
HEALTH CENTRE	0,00	0,00	1,00	0,00	0,00	0,00	0,00	0,00	4,00	4,00	5,00	4,00
GUIDANCE CENTRE	0,00	0,00	1,00	1,00	0,00	0,00	0,00	0,00	9,70	11,00	10,70	12,00
DEAN OF STUDENTS	0,00	0,00	2,00	2,00	0,00	0,00	0,00	0,00	2,25	3,00	4,25	5,00
OMBUDSMAN & LEGAL AID	0,00	0,00	0,00	0,00	0,00	0,00	0,00	0,00	1,00	1,00	1,00	1,00
STUDENT SERVICES	0,00	0,00	6,00	5,00	0,00	0,00	0,00	0,00	30,53	32,00	36,53	37,00
PHYSICAL PLANT	0,00	0,00	5,00	5,00	0,00	0,00	0,00	0,00	10,00	10,00	15,00	15,00
FACILITIES PLANNING	0,00	0,00	1,00	1,00	0,00	0,00	0,00	0,00	0,00	0,00	1,00	1,00
SECURITY	0,00	0,00	2,00	2,00	0,00	0,00	0,00	0,00	1,00	1,00	3,00	3,00
PHYSICAL PLANT	0,00	0,00	8,00	8,00	0,00	0,00	0,00	0,00	11,00	11,00	19,00	19,00
CONTINUING EDUCATION	0,00	0,00	5,00	5,00	0,00	0,00	0,00	0,00	0,00	0,00	5,00	5,00
CONTINUING EDUCATION	0,00	0,00	5,00	5,00	0,00	0,00	0,00	0,00	0,00	0,00	5,00	5,00

REPARTITION DES EFFECTIFS EQUIVALENTS PLEIN TEMPS DU PERSONNEL PROFESSIONNEL
SUIVANT L'UNIVERSITE, L'UNITE, LA SOUS-UNITE,
LA CLASSE D'EMPLOI ET L'ANNEE BUDGETAIRE 1980-81/1981-82

UNIVERSITE CONCORDIA

SOUS-UNITE ADMINISTRATIVE UNITE ADMINISTRATIVE	DIR (ENS/RECH) 80-81	 81-82	DIR (AUTRE FONCT) 80-81	 81-82	PROF/CHERCHEUR 80-81	 81-82	AUXIL (ENS/RECH) 80-81	 81-82	PROFL EXEC 80-81	 81-82	ENSEMBLE 80-81	 81-82
INFORMATION SERVICES	0,00	0,00	0,00	0,00	0,00	0,00	0,00	0,00	2,67	2,33	2,67	2,33
INFORMATION SERVICES	0,00	0,00	0,00	0,00	0,00	0,00	0,00	0,00	2,67	2,33	2,67	2,33
ANCILLARY SERVICES	0,00	0,00	1,00	1,00	0,00	0,00	0,00	0,00	5,00	5,00	6,00	6,00
ANCILLARY SERVICES	0,00	0,00	1,00	1,00	0,00	0,00	0,00	0,00	5,00	5,00	6,00	6,00
SGW SCHOOLS	0,00	0,00	2,00	1,00	0,00	0,00	0,00	0,00	2,00	2,00	4,00	3,00
SGW SCHOOLS	0,00	0,00	2,00	1,00	0,00	0,00	0,00	0,00	2,00	2,00	4,00	3,00
CAMPUS CENTRE	0,00	0,00	2,00	0,00	0,00	0,00	0,00	0,00	0,75	2,58	2,75	2,58
CAMPUS CENTRE	0,00	0,00	2,00	0,00	0,00	0,00	0,00	0,00	0,75	2,58	2,75	2,58
CONSERVATOIRE D'ART CINEMATOGRAPHIQ	0,00	0,00	0,00	0,00	0,00	0,00	0,00	0,00	1,00	1,00	1,00	1,00
CONSERVATOIRE D'ART CINEMATOGR	0,00	0,00	0,00	0,00	0,00	0,00	0,00	0,00	1,00	1,00	1,00	1,00
DEAN'S OFFICE	4,00	4,00	0,00	0,00	0,00	0,00	0,00	0,00	9,00	9,00	13,00	13,00
APPLIED SOCIAL SCIENCE	1,00	1,00	0,00	0,00	4,83	6,00	0,00	0,00	0,00	0,00	5,83	7,00
CLASSICS	1,00	1,00	0,00	0,00	3,00	4,00	0,00	0,00	0,00	0,00	4,00	5,00
ECONOMICS	1,00	1,00	0,00	0,00	23,91	21,24	0,00	0,00	0,00	0,00	24,91	22,24
EDUCATION	1,00	1,00	0,00	0,00	20,09	17,83	0,00	0,00	0,00	1,00	21,09	19,83
ENGLISH	1,00	1,00	0,00	0,00	30,89	27,00	0,00	0,66	0,00	0,00	31,89	28,66
JOURNALISME	1,00	2,00	0,00	0,00	1,00	1,92	0,00	0,00	0,00	0,00	2,00	3,92
FRENCH	2,00	2,00	0,00	0,00	17,92	16,92	0,00	1,66	0,00	0,00	19,92	20,58
GEOGRAPHY	1,00	1,00	0,00	0,00	10,00	8,00	0,00	0,00	0,00	0,00	11,00	9,00
HISTORY	2,00	5,00	0,00	0,00	23,74	18,00	0,00	0,00	0,00	0,00	25,74	23,00
CENT INTERDISC STUDIES	0,00	0,00	0,00	0,00	3,00	3,75	0,00	0,00	0,00	0,00	3,00	3,75
PHILOSOPHY	2,00	2,00	0,00	0,00	14,00	15,00	0,00	0,00	0,00	0,00	16,00	17,00
POLITICAL SCIENCE	3,00	2,00	0,00	0,00	13,44	16,74	0,00	0,00	0,00	0,00	16,44	18,74
PSYCHOLOGY	0,98	2,00	0,00	0,00	27,50	31,32	0,00	0,00	2,00	1,92	30,48	35,24
THEOLOGICAL STUDIES	2,00	2,00	0,00	0,00	5,00	4,00	0,00	0,00	0,00	0,00	7,00	6,00
SOCIOLOGY,ANTHROPOLOGY	1,00	2,00	0,00	0,00	22,84	24,00	0,00	0,00	1,00	1,00	24,84	27,00
MODERN LANGUAGES/LING.	1,00	1,00	0,00	0,00	10,00	10,92	0,00	0,00	0,00	0,00	11,00	11,92
COMMUNICATION STUDIES	1,00	0,00	0,00	0,00	8,00	9,00	0,00	0,00	1,00	1,00	10,00	10,00
BIOLOGY	2,00	2,00	0,00	0,00	18,00	15,82	0,00	0,00	3,00	3,00	23,00	20,82
MATHEMATICS	2,00	2,00	0,00	0,00	33,67	33,57	0,00	0,00	0,00	0,00	35,67	35,57
CHEMISTRY	3,92	4,00	1,00	1,00	17,00	18,33	0,00	0,00	1,00	1,58	22,92	24,91
PHYSICS	1,00	1,00	0,00	0,00	12,00	11,00	0,00	0,00	3,00	3,00	16,00	15,00
GEOLOGY	1,00	1,00	0,00	0,00	5,00	5,00	0,00	0,00	0,00	0,00	6,00	6,00

REPARTITION DES EFFECTIFS EQUIVALENTS PLEIN TEMPS DU PERSONNEL PROFESSIONNEL
SUIVANT L'UNIVERSITE, L'UNITE, LA SOUS-UNITE,
LA CLASSE D'EMPLOI ET L'ANNEE BUDGETAIRE 1980-81/1981-82

UNIVERSITE CONCORDIA

SOUS-UNITE ADMINISTRATIVE	DIR (ENS/RECH)		DIR (AUTRE FONCT)		PROF/CHERCHEUR		AUXIL (ENS/RECH)		PROFL EXEC		ENSEMBLE	
UNITE ADMINISTRATIVE	80-81	81-82	80-81	81-82	80-81	81-82	80-81	81-82	80-81	81-82	80-81	81-82
BIO-PHYSICAL EDUCATION	2,00	2,00	0,00	0,00	7,16	7,00	0,00	0,00	1,00	1,00	10,16	10,00
TESL	2,00	1,00	0,00	0,00	7,24	8,92	0,00	0,00	1,00	1,00	10,24	10,92
LIBRARY STUDIES	0,00	0,00	1,00	1,00	0,00	0,00	0,00	0,00	0,00	0,00	1,00	1,00
RELIGION	1,00	2,00	0,00	0,00	7,00	7,00	0,00	0,00	0,00	0,00	8,00	9,00
HEALTH EDUCATION	1,00	1,00	0,00	0,00	2,00	0,00	0,00	0,00	0,00	0,00	3,00	1,00
ARTS & SCIENCE	41,90	46,00	2,00	2,00	348,23	342,28	0,00	2,32	22,00	23,50	414,13	416,10
TOTAL UNIVERSITE :	73,90	82,00	68,25	66,08	544,84	536,19	0,00	8,79	199,14	210,49	886,13	903,55

UNIVERSITE CONCORDIA

PERSONNEL A PLEIN TEMPS

REPARTITION DES EFFECTIFS EQUIVALENTS PLEIN TEMPS/POURCENTAGES MOYENS
SUIVANT
LA CLASSE D'EMPLOI, L'ANNEE BUDGETAIRE ET LE SEXE

SEXE		CLASSE D'EMPLOI										ENSEMBLE	
		Dir (ens/rech)		Dir (aut fonct)		Prof/cherc		Auxil (ens/rech)		Profl exec			
		1980-1981	1981-1982	1980-1981	1981-1982	1980-1981	1981-1982	1980-1981	1981-1982	1980-1981	1981-1982	1980-1981	1981-1982
MASCULIN	Effectifs équivalents plein temps	62,92	73,00	57,67	55,08	465,39	448,89	-	7,40	106,75	112,75	692,72	697,12
	o/o Moyen/ensemble	87,18		83,93		84,58		83,99		53,58		77,66	
FÉMININ	Effectifs équivalents plein temps	10,98	9,00	10,58	11,00	79,43	87,26	-	1,41	92,38	97,75	193,38	206,42
	o/o Moyen/ensemble	12,82		16,07		15,42		16,01		46,42		22,34	
ENSEMBLE	Effectifs équivalents plein temps	73,90	82,00	68,25	66,08	544,82	536,16	-	8,81	199,13	210,50	886,10	903,55
	o/o Moyen/ensemble	100,00		100,00		100,00		100,00		100,00		100,00	

T/2-1-2

37-7726-1 8384-847

UNIVERSITE CONCORDIA

STATUT D'EMPLOI: PLEIN TEMPS
REPARTITION DES EFFECTIFS EQUIVALENTS PLEIN TEMPS / POURCENTAGES MOYENS
SUIVANT
LA CLASSE D'EMPLOI, L'ANNEE BUDGETAIRE ET LE LIEU DE NAISSANCE (CANADA)

STATISTIQUE / LIEU DE NAISSANCE		CLASSE D'EMPLOI											
		Dir (ens rech)		Dir (aut fonct)		Prof/cherc		Auxil (ens rech)		Prof execution		ENSEMBLE	
		1980-81	1981-82	1980-81	1981-82	1980-81	1981-82	1980-81	1981-82	1980-81	1981-82	1980-81	1981-82
CANADA	EEPT	29.98	33.00	49.75	48.58	181.79	174.38	0.00	3.16	136.20	144.42	397.72	403.54
	%moyen / s-e rep	40.40%		73.20%		32.95%		35.87%		68.51%		44.77%	
AILLEURS	EEPT	43.92	49.00	18.50	17.50	363.02	361.77	0.00	5.65	62.93	66.08	488.37	500.00
	% moyen / s-e rep	59.60%		26.80%		67.05%		64.13%		31.49%		55.23%	
S-E Rep	EEPT	73.90	82.00	68.25	66.08	544.81	536.15	0.00	8.81	199.13	210.50	886.09	903.54
S-E N-REP	EEPT	0.00	0.00	0.00	0.00	0.00	0.00	0.00	0.00	0.00	0.00	0.00	0.00
ENSEMBLE	EEPT	73.90	82.00	68.25	66.08	544.81	536.15	0.00	8.81	199.13	210.50	886.09	903.54

EEPT: effectifs equivalents plein temps
S-E REP: sous-ensemble reponses
S-E N-REP: sous-ensemble non-reponses

T/2-1-4

UNIVERSITE CONCORDIA

STATUT D'EMPLOI: PLEIN TEMPS
REPARTITION DES EFFECTIFS EQUIVALENTS PLEIN TEMPS / POURCENTAGES MOYENS
SUIVANT
LA CLASSE D'EMPLOI, L'ANNEE BUDGETAIRE ET LA CITOYENNETE

STATISTIQUE / CITOYENNETE		CLASSE D'EMPLOI											
		Dir (ens rech)		Dir (aut fonct)		Prof/cherc		Auxil (ens rech)		Prof execution		ENSEMBLE	
		1980-81	1981-82	1980-81	1981-82	1980-81	1981-82	1980-81	1981-82	1980-81	1981-82	1980-81	1981-82
CANADIENNE	EEPT	57.90	64.00	60.25	58.08	369.33	359.03	0.00	7.31	174.38	184.25	661.86	672.67
	%moyen / s-e rep	78.19%		88.09%		67.38%		83.07%		90.19%		75.07%	
AUTRES	EEPT	16.00	18.00	8.00	8.00	175.49	177.13	0.00	1.49	18.75	20.25	218.23	224.87
	% moyen / s-e rep	21.81%		11.91%		32.62%		16.93%		9.81%		24.93%	
S-E Rep	EEPT	73.90	82.00	68.25	66.08	544.81	536.16	0.00	8.80	193.13	204.50	880.09	897.54
S-E N-REP	EEPT	0.00	0.00	0.00	0.00	0.00	0.00	0.00	0.00	6.00	6.00	6.00	6.00
ENSEMBLE	EEPT	73.90	82.00	68.25	66.08	544.81	536.16	0.00	8.80	199.13	210.50	886.09	903.54

EEPT: effectifs equivalents plein temps
S-E REP: sous-ensemble reponses
S-E N-REP: sous-ensemble non-reponses

T/2-1-5

UNIVERSITE CONCORDIA

PERSONNEL A PLEIN TEMPS

REPARTITION DES EFFECTIFS EQUIVALENTS PLEIN TEMPS/POURCENTAGES MOYENS
SUIVANT
LA CLASSE D'EMPLOI, L'ANNEE BUDGETAIRE ET LE DIPLOME

DIPLOME		CLASSE D'EMPLOI										ENSEMBLE	
		Dir (ens/rech)		Dir (aut fonct)		Prof/cherc		Auxil (ens/rech)		Profl exec			
		1980-1981	1981-1982	1980-1981	1981-1982	1980-1981	1981-1982	1980-1981	1981-1982	1980-1981	1981-1982	1980-1981	1981-1982
1er CYCLE	Effectifs équivalents plein temps	5,00	5,00	45,75	44,08	44,37	42,76	-	4,16	147,83	158,00	242,95	252,00
	o/o Moyen/ensemble	6,41		66,87		8,06		47,19		74,66		27,77	
2e CYCLE	Effectifs équivalents plein temps	16,00	16,00	22,33	22,00	138,47	130,81	-	3,99	49,63	51,17	226,44	223,97
	o/o Moyen/ensemble	20,53		33,00		24,91		45,28		24,61		25,17	
3e CYCLE	Effectifs équivalents plein temps	52,90	61,00	0,17	-	361,98	362,59	-	0,66	1,67	1,33	416,71	425,58
	o/o Moyen/ensemble	73,06		0,12		67,03		7,53		0,73		47,06	
ENSEMBLE	Effectifs équivalents plein temps	73,90	82,00	68,25	66,08	544,82	536,16	-	8,81	199.13	210,50	886,10	903,55
	o/o Moyen/ensemble	100,00		100,00		100,00		100,00		100,00		100,00	

UNIVERSITE CONCORDIA

PROFESSEURS/CHERCHEURS "NON-MEDECINS" A PLEIN TEMPS

REPARTITION DES EFFECTIFS, DES MASSES SALARIALES ET DES REMUNERATIONS MOYENNES (1,0 = $ 1 000,00)
SUIVANT
LE DIPLOME ET L'ANNEE BUDGETAIRE

STATISTIQUE	DIPLOME						ENSEMBLE	
	1er Cycle		2e Cycle		3e Cycle			
	1980-1981	1981-1982	1980-1981	1981-1982	1980-1981	1981-1982	1980-1981	1981-1982
Effectifs équivalents plein temps	44,37	42,76	138,47	130,81	361,98	362,59	544,82	536,16
% Variation 1981-1982/1980-1981	-3,63		-5,53		0,17		-1,59	
Masse salariale	1470,1	1615,1	4783,2	5070,0	14171,6	15459,1	20424,8	22144,2
% Variation 1981-1982/1980-1981	9,87		6,00		9,09		8,42	
Rémunération totale moyenne pondérée	33,134	37,773	34,543	38,758	39,150	42,636	37,489	41,302
% Variation 1981-1982/1980-1981	14,00		12,20		8,90		10,17	

37-7726-20 8384-847

T/2-5-0

UNIVERSITE CONCORDIA

PROFESSEURS/CHERCHEURS "NON-MEDECINS" A PLEIN TEMPS

REPARTITION DES EFFECTIFS ENGAGES ET DES REMUNERATIONS ANNUELLES MOYENNES DE BASE/AGES MOYENS*
SUIVANT
L'ANNEE BUDGETAIRE ET LE DIPLOME

STATISTIQUE	DIPLÔME						ENSEMBLE	
	1er Cycle		2e Cycle		3e Cycle			
	1980-1981	1981-1982	1980-1981	1981-1982	1980-1981	1981-1982	1980-1981	1981-1982
Effectifs engagés	46	44	142	132	367	371	555	547
Rémunération annuelle moyenne de base	31922,07	37268,77	33528,57	37990,86	38281,92	41814,09	36538,62	40525,86
Âge moyen	48,59	48,57	43,50	44,07	43,27	44,25	43,77	44,55

(*) Pour 1980-1981: Âge moyen au 1er juin 1981
Pour 1981-1982: Âge moyen au 1er juin 1982

UNIVERSITE CONCORDIA

PROFESSEURS/CHERCHEURS "NON-MEDECINS" A PLEIN TEMPS

REPARTITION DES EFFECTIFS EQUIVALENTS PLEIN TEMPS/POURCENTAGES MOYENS
SUIVANT
LE DIPLOME, L'ANNEE BUDGETAIRE ET LE SEXE

SEXE		DIPLOME						ENSEMBLE	
		1er Cycle		2e Cycle		3e Cycle			
		1980-1981	1981-1982	1980-1981	1981-1982	1980-1981	1981-1982	1980-1981	1981-1982
MASCULIN	Effectifs équivalents plein temps	36,88	34,35	101,52	92,98	326,99	321,56	465,39	448,89
	o/o Moyen/ensemble	81,75		72,23		89,51		84,58	
FÉMININ	Effectifs équivalents plein temps	7,49	8,41	36,95	37,83	34,99	41,02	79,43	87,26
	o/o Moyen/ensemble	18,25		27,77		10,49		15,42	
ENSEMBLE	Effectifs équivalents plein temps	44,37	42,76	138,47	130,81	361,98	362,59	544,82	536,16
	o/o Moyen ensemble	100,00		100,00		100,00		100,00	

37-7726-22 8384-847

UNIVERSITE CONCORDIA

PROFESSEURS/CHERCHEURS "NON MEDECIN" A PLEIN TEMPS
REPARTITION DES EFFECTIFS EQUIVALENTS PLEIN TEMPS / POURCENTAGES MOYENS
SUIVANT
LE DIPLOME, L'ANNEE BUDGETAIRE ET LE LIEU DE NAISSANCE (CANADA)

STATISTIQUE / LIEU DE NAISSANCE		DIPLOME							
		1er CYCLE		2e CYCLE		3e CYCLE		ENSEMBLE	
		1980-81	1981-82	1980-81	1981-82	1980-81	1981-82	1980-81	1981-82
CANADA	EEPT	25.62	24.76	60.34	56.57	95.83	93.05	181.79	174.38
	%moyen / s-e rep	57.82%		43.42%		26.07%		32.95%	
AILLEURS	EEPT	18.75	18.00	78.13	74.24	266.15	269.53	363.03	361.77
	% moyen / s-e rep	42.18%		56.58%		73.93%		67.05%	
S-E Rep	EEPT	44.37	42.76	138.47	130.81	361.98	362.58	544.82	536.15
S-E N-REP	EEPT	0.00	0.00	0.00	0.00	0.00	0.00	0.00	0.00
ENSEMBLE	EEPT	44.37	42.76	138.47	130.81	361.98	362.58	544.82	536.15

EEPT: effectifs equivalents plein temps
S-E REP: sous-ensemble reponses
S-E N-REP: sous-ensemble non-reponses

T/2-5-4

UNIVERSITE CONCORDIA

PROFESSEURS/CHERCHEURS "NON MEDECIN" A PLEIN TEMPS
REPARTITION DES EFFECTIFS EQUIVALENTS PLEIN TEMPS / POURCENTAGES MOYENS
SUIVANT
LE DIPLOME, L'ANNEE BUDGETAIRE ET LA CITOYENNETE

STATISTIQUE / CITOYENNETE		DIPLOME							
		1er CYCLE		2e CYCLE		3e CYCLE		ENSEMBLE	
		1980-81	1981-82	1980-81	1981-82	1980-81	1981-82	1980-81	1981-82
CANADIENNE	EEPT	34.54	33.76	101.30	95.40	233.49	229.87	369.33	359.03
	%moyen / s-e rep	78.39%		73.05%		63.95%		67.38%	
AUTRES	EEPT	9.83	9.00	37.17	35.41	128.49	132.72	175.49	177.13
	% moyen / s-e rep	21.61%		26.95%		36.05%		32.62%	
S-E Rep	EEPT	44.37	42.76	138.47	130.81	361.98	362.59	544.82	536.16
S-E N-REP	EEPT	0.00	0.00	0.00	0.00	0.00	0.00	0.00	0.00
ENSEMBLE	EEPT	44.37	42.76	138.47	130.81	361.98	362.59	544.82	536.16

EEPT: effectifs equivalents plein temps
S-E REP: sous-ensemble reponses
S-E N-REP: sous-ensemble non-reponses

T/2-5-5

UNIVERSITE CONCORDIA

PROFESSEURS / CHERCHEURS « NON-MÉDECINS » À PLEIN TEMPS

Répartition des effectifs engagés et des rémunérations annuelles moyennes de base / âge moyen*
suivant
l'année budgétaire et le sous-secteur

STATISTIQUE	SOUS-SECTEUR											
	Art dentaire		Architecture, urbanisme		Biochimie (non-médecins)		Sciences biologiques		Chimie et génie chimique		Droit	
	1980-1981	1981-1982	1980-1981	1981-1982	1980-1981	1981-1982	1980-1981	1981-1982	1980-1981	1981-1982	1980-1981	1981-1982
Effectifs engagés	-	-	-	-	-	-	18	17	17	19	-	-
Rémunération annuelle moyenne de base	-	-	-	-	-	-	39816,61	40686,18	45368,12	48295,84	-	-
Âge moyen	-	-	-	-	-	-	43,83	44,24	48,53	48,21	-	-

(*) Pour 1980-1981: Âge moyen au 1er juin 1981
Pour 1981-1982: Âge moyen au 1er juin 1982

37-7726-25 8384-847

T/2-6-1

UNIVERSITE CONCORDIA

PROFESSEURS / CHERCHEURS « NON-MÉDECINS » À PLEIN TEMPS

Répartition des effectifs engagés et des rémunérations annuelles moyennes de base / âge moyen*
suivant
l'année budgétaire et le sous-secteur

STATISTIQUE	SOUS-SECTEUR											
	Économique		Éduc. physique et sport.		Génie civil, mécan. et élect.		Génie (autres)		Géographie		Lettres, histoire et phil.	
	1980-1981	1981-1982	1980-1981	1981-1982	1980-1981	1981-1982	1980-1981	1981-1982	1980-1981	1981-1982	1980-1981	1981-1982
Effectifs engagés	24	22	8	7	53	50	-	-	10	8	108	101
Rémunération annuelle moyenne de base	34056,88	36925,00	29817,00	37297,57	37880,87	41972,30	-	-	36823,00	40118,25	39087,25	43291,23
Âge moyen	39,88	39,64	39,13	42,57	41,08	42,82	-	-	46,30	45,88	47,81	48,76

(*) Pour 1980-1981: Âge moyen au 1er juin 1981
Pour 1981-1982: Âge moyen au 1er juin 1982

37-7726-28 8384-847

UNIVERSITE CONCORDIA

PROFESSEURS / CHERCHEURS « NON-MÉDECINS » À PLEIN TEMPS

Répartition des effectifs engagés et des rémunérations annuelles moyennes de base / âge moyen*
suivant
l'année budgétaire et le sous-secteur

STATISTIQUE	SOUS-SECTEUR											
	Mathématiques et informatique		Musique		Nursing		Physique et génie physique		Psychologie		Sciences administratives	
	1980-1981	1981-1982	1980-1981	1981-1982	1980-1981	1981-1982	1980-1981	1981-1982	1980-1981	1981-1982	1980-1981	1981-1982
Effectifs engagés	66	65	9	8	-	-	12	11	28	32	59	54
Rémunération annuelle moyenne de base	37484,70	40527,23	26270,11	31885,50	-	-	41445,33	46349,09	36402,14	40927,22	35781,20	41412,20
Âge moyen	41,98	41,98	36,67	40,25	-	-	44,83	44,91	42,39	43,44	43,36	42,89

(*) Pour 1980-1981: Âge moyen au 1er juin 1981
Pour 1981-1982: Âge moyen au 1er juin 1982

37-7726-27 8364-847

T/2-8-1

UNIVERSITE CONCORDIA

PROFESSEURS / CHERCHEURS « NON-MÉDECINS » À PLEIN TEMPS

Répartition des effectifs engagés et des rémunérations annuelles moyennes de base / âge moyen*
suivant
l'année budgétaire et le sous-secteur

STATISTIQUE	SOUS-SECTEUR											
	Sciences de l'éducation		Sciences religieuses		Sciences sociales et politiques		Autres				Ensemble	
	1980-1981	1981-1982	1980-1981	1981-1982	1980-1981	1981-1982	1980-1981	1981-1982			1980-1981	1981-1982
Effectifs engagés	21	18	12	11	42	47	68	77			555	547
Rémunération annuelle moyenne de base	31804,05	35221,50	35549,83	38790,36	36131,86	40008,21	32170,60	36451,43			36538,62	40525,86
Âge moyen	39,38	40,39	45,00	46,18	44,64	45,94	43,78	44,84			43,77	44,55

(*) Pour 1980-1981: Âge moyen au 1er juin 1981
Pour 1981-1982: Âge moyen au 1er juin 1982

37-7726-28 8384-847

T/2-6-1

UNIVERSITE CONCORDIA

PROFESSEURS / CHERCHEURS « NON-MÉDECINS » À PLEIN TEMPS

Répartition des effectifs équivalents plein temps / pourcentages moyens suivant le sous-secteur, l'année budgétaire et le sexe

SEXE		Art dentaire 1980-1981	Art dentaire 1981-1982	Architecture, urbanisme 1980-1981	Architecture, urbanisme 1981-1982	Biochimie (non-médecins) 1980-1981	Biochimie (non-médecins) 1981-1982	Sciences biologiques 1980-1981	Sciences biologiques 1981-1982	Chimie et génie chimique 1980-1981	Chimie et génie chimique 1981-1982	Droit 1980-1981	Droit 1981-1982
MASCULIN	Effectifs équivalents plein temps	-	-	-	-	-	-	13,00	9,41	16,00	17,00	-	-
	% Moyen / ensemble	-		-		-		66,26		93,42		-	
FÉMININ	Effectifs équivalents plein temps	-	-	-	-	-	-	5,00	6,41	1,00	1,33	-	-
	% Moyen / ensemble	-		-		-		33,74		6,58		-	
ENSEMBLE	Effectifs équivalents plein temps	-	-	-	-	-	-	18,00	15,82	17,00	18,33	-	-
	% Moyen / ensemble	-		-		-		100,00		100,00		-	

37-7726-29 8384-847

T/2-8-2

UNIVERSITE CONCORDIA

PROFESSEURS / CHERCHEURS « NON-MÉDECINS » À PLEIN TEMPS

Répartition des effectifs équivalents plein temps / pourcentages moyens suivant le sous-secteur, l'année budgétaire et le sexe

SEXE		SOUS-SECTEUR											
		Économique		Éduc. physique et sport.		Génie civil, mécan. et élect.		Génie (autres)		Géographie		Lettres, histoire et phil.	
		1980-1981	1981-1982	1980-1981	1981-1982	1980-1981	1981-1982	1980-1981	1981-1982	1980-1981	1981-1982	1980-1981	1981-1982
MASCULIN	Effectifs équivalents plein temps	21,91	18,83	6,16	6,00	51,64	49,24	-	-	8,00	6,00	78,67	74,92
	% Moyen / ensemble	90,23		85,87		100,00		-		77,78		74,00	
FÉMININ	Effectifs équivalents plein temps	2,00	2,41	1,00	1,00	-	-	-	-	2,00	2,00	28,12	25,83
	% Moyen / ensemble	9,77		14,13		-		-		22,22		26,00	
ENSEMBLE	Effectifs équivalents plein temps	23,91	21,24	7,16	7,00	51,64	49,24	-	-	10,00	8,00	106,79	100,75
	% Moyen / ensemble	100,00		100,00		100,00		100,00		100,00		100,00	

T/2-6-2

37-7726-30 8384-847

UNIVERSITE CONCORDIA

PROFESSEURS / CHERCHEURS « NON-MÉDECINS » À PLEIN TEMPS

Répartition des effectifs équivalents plein temps / pourcentages moyens suivant le sous-secteur, l'année budgétaire et le sexe

SEXE		SOUS-SECTEUR											
		Mathématiques et informatique		Musique		Nursing		Physique et génie physique		Psychologie		Sciences administratives	
		1980-1981	1981-1982	1980-1981	1981-1982	1980-1981	1981-1982	1980-1981	1981-1982	1980-1981	1981-1982	1980-1981	1981-1982
MASCULIN	Effectifs équivalents plein temps	63,01	60,14	8,00	7,00	-	-	12,00	11,00	22,75	23,32	52,98	47,97
	% Moyen / ensemble	96,10		88,24		-		100,00		78,32		93,11	
FÉMININ	Effectifs équivalents plein temps	2,00	3,00	1,00	1,00	-	-	-	-	4,75	8,00	3,47	4,00
	% Moyen / ensemble	3,90		11,76		-		-		21,68		6,89	
ENSEMBLE	Effectifs équivalents plein temps	65,01	63,14	9,00	8,00	-	-	12,00	11,00	27,50	31,32	56,45	51,97
	% Moyen / ensemble	100,00		100,00		-		100,00		100,00		100,00	

T/2-6-2

37-7726-31 6384-847

UNIVERSITE CONCORDIA

PROFESSEURS / CHERCHEURS « NON-MÉDECINS » À PLEIN TEMPS

Répartition des effectifs équivalents plein temps / pourcentages moyens suivant le sous-secteur, l'année budgétaire et le sexe

SEXE		SOUS-SECTEUR											
		Sciences de l'éducation		Sciences religieuses		Sciences sociales et politiques		Autres				Ensemble	
		1980-1981	1981-1982	1980-1981	1981-1982	1980-1981	1981-1982	1980-1981	1981-1982			1980-1981	1981-1982
MASCULIN	Effectifs équivalents plein temps	10,75	8,83	12,00	10,00	34,19	40,74	54,33	58,50			465,39	448,89
	% Moyen / ensemble	51,63		95,65		85,29		79,49				84,58	
FÉMININ	Effectifs équivalents plein temps	9,34	9,00	0,0	1,00	6,92	6,00	12,83	16,29			79,43	87,26
	% Moyen / ensemble	48,37		4,35		14,71		20,51				15,42	
ENSEMBLE	Effectifs équivalents plein temps	20,09	17,83	12,00	11,00	41,11	46,74	67,17	74,79			544,82	536,16
	% Moyen / ensemble	100,00		100,00		100,00		100,00				100,00	

UNIVERSITE CONCORDIA

PROFESSEURS/CHERCHEURS "NON-MEDECINS A PLEIN TEMPS

REPARTITION DES EFFECTIFS, DES MASSES SALARIALES ET DES REMUNERATIONS MOYENNES (1,0 = $ 1 000,00)
SUIVANT
LE RANG ACADEMIQUE ET L'ANNEE BUDGETAIRE

STATISTIQUE	RANG ACADEMIQUE								ENSEMBLE	
	Rang 1– Chargé ens.		Rang 2– Adjoint		Rang 3– Agrégé		Rang 4– Titulaire			
	1980-1981	1981-1982	1980-1981	1981-1982	1980-1981	1981-1982	1980-1981	1981-1982	1980-1981	1981-1982
Effectifs équivalents plein temps	38,43	28,40	138,19	133,53	280,52	282,49	80,67	80,00	537,82	524,42
% Variation 1981-1982/1980-1981	-26,09		-3,38		0,70		-0,83		-2,49	
Masse salariale	867,8	693,8	4161,4	4266,5	11126,7	12431,9	4070,0	4393,4	20225,9	21785,7
% Variation 1981-1982/1980-1981	-20,04		2,53		11,73		7,95		7,71	
Rémunération totale moyenne pondérée	22,581	24,429	30,113	31,953	39,664	44,008	50,451	54,917	37,607	41,542
% Variation 1981-1982/1980-1981	8,18		6,11		10,95		8,85		10,46	

37-7726-33 0364-847

T/2-7-0

UNIVERSITE CONCORDIA

PROFESSEURS/CHERCHEURS "NON-MEDECINS" A PLEIN TEMPS

REPARTITION DES EFFECTIFS ENGAGES ET DES REMUNERATIONS ANNUELLES MOYENNES DE BASE/AGES MOYENS*
SUIVANT
L'ANNEE BUDGETAIRE ET LE RANG ACADEMIQUE

STATISTIQUE	RANG ACADÉMIQUE								ENSEMBLE	
	Rang 1 – Chargé ens.		Rang 2 – Adjoint		Rang 3 – Agrégé		Rang 4 – Titulaire			
	1980-1981	1981-1982	1980-1981	1981-1982	1980-1981	1981-1982	1980-1981	1981-1982	1980-1981	1981-1982
Effectifs engagés	42	29	142	137	281	283	82	80	547	529
Rémunération annuelle moyenne de base	22006,52	24026,07	28991,14	31155,71	38880,67	43344,40	49827,29	54774,48	36658,72	40857,30
Âge moyen	35,50	34,76	38,39	39,30	45,19	45,92	52,63	53,24	43,79	44,70

(*) Pour 1980-1981: Âge moyen au 1er juin 1981
Pour 1981-1982: Âge moyen au 1er juin 1982

37-7726-34 8384-847

UNIVERSITE CONCORDIA

PROFESSEURS/CHERCHEURS "NON-MEDECINS" A PLEIN TEMPS

REPARTITION DES EFFECTIFS EQUIVALENTS PLEIN TEMPS/POURCENTAGES MOYENS
SUIVANT
LE RANG ACADEMIQUE, L'ANNEE BUDGETAIRE ET LE SEXE

SEXE		RANG ACADEMIQUE								ENSEMBLE	
		Rang 1– Chargé ens.		Rang 2– Adjoint		Rang 3– Agrégé		Rang 4– Titulaire			
		1980-1981	1981-1982	1980-1981	1981-1982	1980-1981	1981-1982	1980-1981	1981-1982	1980-1981	1981-1982
MASCULIN	Effectifs équivalents plein temps	26,56	19,57	109,48	104,69	248,67	244,49	73,67	70,00	458,39	438,76
	o/o Moyen/ensemble	69,03		78,82		87,59		89,42		84,46	
FÉMININ	Effectifs équivalents plein temps	11,87	8,83	28,71	28,83	31,85	38,00	7,00	10,00	79,43	85,66
	o/o Moyen/ensemble	30,97		21,18		12,41		10,58		15,54	
ENSEMBLE	Effectifs équivalents plein temps	38,43	28,40	138,19	133,53	280,52	282,49	80.67	80,00	537,82	524,42
	o/o Moyen ensemble	100,00		100,00		100,00		100,00		100,00	

37-7726-35 8384-847

UNIVERSITE CONCORDIA

PROFESSEURS/CHERCHEURS "NON MEDECIN" A PLEIN TEMPS
REPARTITION DES EFFECTIFS EQUIVALENTS PLEIN TEMPS / POURCENTAGES MOYENS
SUIVANT
LE RANG ACADEMIQUE, L'ANNEE BUDGETAIRE ET LE LIEU DE NAISSANCE (CANADA)

STATISTIQUE / LIEU DE NAISSANCE		RANG ACADEMIQUE									
		R1-CHARGE ENS		R2-ADJOINT		R3-AGREGE		R4-TITULAIRE		ENSEMBLE	
		1980-81	1981-82	1980-81	1981-82	1980-81	1981-82	1980-81	1981-82	1980-81	1981-82
CANADA	EEPT	19.63	13.57	44.89	40.73	88.92	89.92	27.35	29.00	180.79	173.22
	%moyen / s-e rep	49.68%		31.51%		31.76%		35.07%		33.33%	
AILLEURS	EEPT	18.80	14.83	93.31	92.80	191.60	192.57	53.32	51.00	357.03	351.20
	% moyen / s-e rep	50.32%		68.49%		68.24%		64.93%		66.67%	
S-E Rep	EEPT	38.43	28.40	138.20	133.53	280.52	282.49	80.67	80.00	537.82	524.42
S-E N-REP	EEPT	0.00	0.00	0.00	0.00	0.00	0.00	0.00	0.00	0.00	0.00
ENSEMBLE	EEPT	38.43	28.40	138.20	133.53	280.52	282.49	80.67	80.00	537.82	524.42

EEPT: effectifs equivalents plein temps
S-E REP: sous-ensemble reponses
S-E N-REP: sous-ensemble non-reponses

T/2-7-4

UNIVERSITE CONCORDIA

PROFESSEURS/CHERCHEURS "NON MEDECIN" A PLEIN TEMPS
REPARTITION DES EFFECTIFS EQUIVALENTS PLEIN TEMPS / POURCENTAGES MOYENS
SUIVANT
LE RANG ACADEMIQUE, L'ANNEE BUDGETAIRE ET LA CITOYENNETE

STATISTIQUE / CITOYENNETE		RANG ACADEMIQUE									
		R1-CHARGE ENS		R2-ADJOINT		R3-AGREGE		R4-TITULAIRE		ENSEMBLE	
		1980-81	1981-82	1980-81	1981-82	1980-81	1981-82	1980-81	1981-82	1980-81	1981-82
CANADIENNE	EEPT	28.93	23.40	78.70	73.56	192.77	194.74	65.35	65.00	365.75	356.70
	%moyen / s-e rep	78.30%		56.04%		68.83%		81.13%		68.01%	
AUTRES	EEPT	9.50	5.00	59.49	59.97	87.76	87.75	15.32	15.00	172.07	167.72
	% moyen / s-e rep	21.70%		43.96%		31.17%		18.87%		31.99%	
S-E Rep	EEPT	38.43	28.40	138.19	133.53	280.53	282.49	80.67	80.00	537.82	524.42
S-E N-REP	EEPT	0.00	0.00	0.00	0.00	0.00	0.00	0.00	0.00	0.00	0.00
ENSEMBLE	EEPT	38.43	28.40	138.19	133.53	280.53	282.49	80.67	80.00	537.82	524.42

EEPT: effectifs equivalents plein temps
S-E REP: sous-ensemble reponses
S-E N-REP: sous-ensemble non-reponses

T/2-7-5

UNIVERSITE CONCORDIA

PROFESSEURS/CHERCHEURS "NON-MEDECINS" A PLEIN TEMPS

REPARTITION DES EFFECTIFS ENGAGES ET DES DIFFERENCES MOYENNES SIMULEES
SUIVANT
L'ANNEE BUDGETAIRE ET LE DIPLOME

STATISTIQUE	DIPLÔME						ENSEMBLE	
	1er Cycle		2e Cycle		3e Cycle			
	1980-1981	1981-1982	1980-1981	1981-1982	1980-1981	1981-1982	1980-1981	1981-1982
Effectifs engagés	46	44	142	132	367	371	555	547
Différence moyenne simulée ($)	-7264,89	-5380,17	-2561,71	-1937,14	1901,71	1327,22	0,0	0,0

37-7726-44 8384-847

T/4-5-12

UNIVERSITE CONCORDIA

PROFESSEURS/CHERCHEURS "NON-MEDECINS" A PLEIN TEMPS

REPARTITION DES EFFECTIFS ENGAGES, DES REMUNERATIONS ANNUELLES MOYENNES DE BASE
DES DIFFERENCES MOYENNES SIMULEES ET DES POURCENTAGES DE VARIATION
SUIVANT
LE DIPLOME

STATISTIQUE	DIPLÔME						ENSEMBLE	
	1er Cycle		2e Cycle		3e Cycle			
	1980-1981	1981-1982	1980-1981	1981-1982	1980-1981	1981-1982	1980-1981	1981-1982
Effectifs engagés	46	44	142	132	367	371	555	547
Rémunération annuelle moyenne de base	31922,07	37268,77	33528,77	37990,86	38281,92	41814,09	36538,62	40525,86
Diff. moy. simulée ($) 1981-1982/1980-1981	5897,90		4646,77		3528,37		4070,79	
% Variation 1981-1982/1980-1981	18,48		13,86		9,22		11,14	

37-7726-45 8384-847

T/4-5-13

UNIVERSITE CONCORDIA

PROFESSEURS/CHERCHEURS "NON-MEDECINS" A PLEIN TEMPS

REPARTITION DES EFFECTIFS ENGAGES ET
DES REMUNERATIONS 1980-1981 ANNUELLES DE BASE (ESTIMEES)
SUIVANT
LE DIPLOME ET L'AGE AU 1er JUIN 1981

AGE	DIPLOME						ENSEMBLE	
	1er Cycle		2e Cycle		3e Cycle			
	Eff.	Rém.	Eff.	Rém.	Eff.	Rém.	Eff.	Rém.
25	1	17224	1	16240	0	22611	2	19793
26	1	18152	0	17508	0	23712	1	21052
27	1	19058	2	18747	1	24790	4	22278
28	0	19941	0	19957	1	25845	1	23472
29	0	20800	4	21138	6	26878	10	24633
30	0	21637	6	22290	8	27887	14	25760
31	0	22451	5	23413	5	28874	10	26855
32	1	23242	6	24507	10	29839	17	27917
33	0	24009	7	25572	6	30780	13	28946
34	1	24754	5	26608	25	31699	31	29943
35	0	25476	5	27615	16	32595	21	30906
36	1	26175	4	28593	9	33469	14	31836
37	1	26851	4	29542	21	34319	26	32734
38	0	27504	4	30463	19	35147	23	33599
39	0	28134	6	31354	17	35952	23	34431
40	1	28740	4	32216	16	36735	21	35230
41	1	29324	5	33050	16	37495	22	35996
42	2	29885	2	33854	11	38232	15	36729
43	1	30423	6	34629	18	38946	25	37429
44	0	30938	5	35376	13	39637	18	38097
45	3	31430	2	36093	10	40306	15	38732
46	1	31899	4	36782	17	40952	22	39333
47	2	32345	3	37441	15	41576	20	39902
48	3	32768	0	38072	13	42176	16	40438
49	0	33168	5	38674	14	42754	19	40941
50	4	33546	3	39246	7	43309	14	41412
51	1	33900	5	39790	11	43842	17	41849
52	1	34231	4	40305	3	44352	8	42253
53	2	34539	5	40790	8	44839	15	42625
54	5	34824	2	41247	8	45303	15	42964
55	1	35086	4	41675	4	45744	9	43270
56	3	35325	6	42074	4	46163	13	43543
57	1	35542	4	42444	7	46559	12	43783
58	0	35735	3	42785	3	46933	6	43990
59	1	35905	3	43097	4	47283	8	44164
60	2	36052	3	43380	1	47611	6	44306
61	1	36177	1	43634	6	47916	8	44415
62	0	36278	2	43859	4	48199	6	44490
63	1	36356	1	44055	4	48458	6	44533
64	1	36412	0	44222	3	48695	4	44543
65	1	36444	1	44360	2	48910	4	44520
ENS	46	31922	142	33529	366	38252	554	36524

UNIVERSITE CONCORDIA

PROFESSEURS/CHERCHEURS "NON-MEDECINS" A PLEIN TEMPS

REPARTITION DES EFFECTIFS ENGAGES ET
DES REMUNERATIONS 1981-1982 ANNUELLES DE BASE (ESTIMEES)
SUIVANT
LE DIPLOME ET L'AGE AU 1er JUIN 1982

AGE	DIPLOME 1er Cycle		2e Cycle		3e Cycle		ENSEMBLE	
	Eff.	Rém.	Eff.	Rém.	Eff.	Rém.	Eff.	Rém.
25	0	19545	1	17510	0	22871	1	20811
26	1	20611	0	19151	0	24312	1	22360
27	1	21654	0	20747	0	25716	1	23864
28	1	22677	1	22297	1	27081	3	25324
29	1	23678	2	23801	2	28409	5	26740
30	0	24658	2	25259	9	29699	11	28112
31	0	25616	2	26671	9	30950	11	29440
32	0	26554	3	28038	3	32164	6	30723
33	2	27470	6	29359	8	33340	16	31962
34	0	28364	7	30634	8	34478	15	33157
35	1	29238	4	31863	22	35578	27	34307
36	0	30090	7	33047	16	36640	23	35413
37	1	30921	4	34184	10	37665	15	36475
38	1	31730	4	35276	22	38651	27	37493
39	0	32518	5	36322	20	39599	25	38466
40	1	33285	6	37322	11	40509	18	39396
41	1	34030	5	38277	16	41382	22	40281
42	0	34755	5	39185	14	42216	19	41121
43	1	35458	1	40048	12	43013	14	41918
44	1	36139	7	40865	22	43772	30	42670
45	0	36799	5	41636	10	44492	15	43378
46	1	37438	2	42362	11	45175	14	44042
47	1	38056	5	43041	17	45820	23	44661
48	2	38653	3	43675	18	46427	23	45236
49	3	39228	1	44263	13	46996	17	45767
50	0	39781	6	44805	12	47527	18	46254
51	4	40314	3	45301	10	48020	17	46697
52	2	40825	4	45752	14	48475	20	47095
53	1	41315	3	46157	4	48892	8	47449
54	1	41783	4	46516	8	49272	13	47759
55	6	42231	2	46829	8	49613	16	48024
56	0	42657	4	47096	4	49916	8	48245
57	3	43061	3	47317	6	50182	12	48422
58	1	43445	3	47493	7	50409	11	48555
59	0	43807	1	47623	3	50599	4	48644
60	1	44147	3	47707	4	50751	8	48688
61	2	44467	3	47745	1	50865	6	48688
62	1	44765	1	47738	6	50940	8	48644
63	0	45042	1	47684	3	50978	4	48555
64	1	45297	1	47585	3	50978	5	48422
65	1	45532	1	47440	3	50940	5	48245
ENS	44	37853	131	38993	370	42544	545	41289

UNIVERSITE CONCORDIA

PROFESSEURS/CHERCHEURS "NON-MEDECINS" A PLEIN TEMPS

REPARTITION DES EFFECTIFS ENGAGES ET DES DIFFERENCES MOYENNES SIMULEES
SUIVANT
L'ANNEE BUDGETAIRE ET LE RANG ACADEMIQUE

STATISTIQUE	RANG ACADÉMIQUE								ENSEMBLE	
	Rang 1 – Chargé ens.		Rang 2 – Adjoint		Rang 3 – Agrégé		Rang 4 – Titulaire			
	1980-1981	1981-1982	1980-1981	1981-1982	1980-1981	1981-1982	1980-1981	1981-1982	1980-1981	1981-1982
Effectifs engagés	42	29	142	137	281	283	82	80	547	529
Différence moyenne simulée ($)	-8066,93	-7781,78	-3907,94	-5371,78	792,59	980,14	8182,62	8552,22	0,0	0,0

37-7726-46 8384-847

T/4-7-13

UNIVERSITE CONCORDIA

PROFESSEURS/CHERCHEURS "NON-MEDECINS" A PLEIN TEMPS

REPARTITION DES EFFECTIFS ENGAGES, DES REMUNERATIONS ANNUELLES MOYENNES DE BASE
DES DIFFERENCES MOYENNES SIMULEES ET DES POURCENTAGES DE VARIATION
SUIVANT
LE RANG ACADEMIQUE

STATISTIQUE	RANG ACADÉMIQUE								ENSEMBLE	
	Rang 1 – Chargé ens.		Rang 2 – Adjoint		Rang 3 – Agrégé		Rang 4 – Titulaire			
	1980-1981	1981-1982	1980-1981	1981-1982	1980-1981	1981-1982	1980-1981	1981-1982	1980-1981	1981-1982
Effectifs engagés	42	29	142	137	281	283	82	80	547	529
Rémunération annuelle moyenne de base	22006,52	24026,07	28991,14	31155,71	38880,67	43344,40	49827,29	54774,48	36658,72	40857,30
Diff. moy. simulée (s) 1981-1982/1980-1981	2201,06		2170,69		4537,69		4981,73		4213,47	
% Variation 1981-1982/1980-1981	10,00		7,49		11,67		10,00		11,49	

37-7726-47 8384-847

T/4-7-14

UNIVERSITE CONCORDIA

PROFESSEURS/CHERCHEURS "NON-MEDECINS" A PLEIN TEMPS

REPARTITION DES EFFECTIFS ENGAGES ET
DES REMUNERATIONS 1980-1981 ANNUELLES DE BASE (ESTIMEES)
SUIVANT
LE RANG ACADEMIQUE ET L'AGE AU 1er JUIN 1981

AGE	RANG ACADEMIQUE								ENSEMBLE	
	Rang 1 Chargé ens.		Rang 2 Adjoint		Rang 3 Agrégé		Rang 4 Titulaire			
	Eff.	Rém.	Eff.	Rém.	Eff.	Rém.	Eff.	Rém.	Eff.	Rém.
25	1	19711	0	24311	0	32633	0	14359	2	19793
26	1	20041	0	24889	0	33003	0	16720	1	21052
27	3	20358	0	25440	0	33367	0	19005	4	22278
28	1	20662	0	25965	0	33726	0	21215	1	23472
29	3	20952	7	26464	0	34079	0	23350	10	24633
30	4	21229	8	26936	1	34427	0	25410	14	25760
31	3	21493	6	27381	1	34769	0	27395	10	26855
32	4	21744	11	27801	2	35106	0	29305	17	27917
33	4	21981	9	28193	0	35437	0	31139	13	28946
34	2	22206	21	28559	8	35763	0	32899	31	29943
35	2	22417	8	28899	11	36083	0	34583	21	30906
36	1	22615	7	29212	6	36398	0	36192	14	31836
37	3	22799	9	29499	13	36707	1	37726	26	32734
38	0	22971	8	29759	14	37010	1	39185	23	33599
39	2	23129	3	29993	18	37309	0	40568	23	34431
40	0	23274	3	30201	17	37601	1	41877	21	35230
41	1	23405	9	30382	11	37888	1	43110	22	35996
42	0	23524	3	30536	8	38170	3	44268	15	36729
43	1	23629	1	30664	19	38446	4	45351	25	37429
44	0	23721	1	30765	14	38716	3	46359	18	38097
45	1	23800	3	30840	9	38981	2	47291	15	38732
46	0	23866	2	30889	16	39240	4	48149	22	39333
47	0	23918	1	30911	14	39494	5	48931	20	39902
48	0	23957	1	30906	12	39742	3	49639	16	40438
49	0	23983	1	30876	14	39985	3	50271	19	40941
50	0	23996	3	30818	6	40222	4	50828	14	41412
51	0	23995	2	30734	10	40454	4	51309	17	41849
52	1	23982	0	30624	6	40680	1	51716	8	42253
53	2	23955	2	30487	6	40901	5	52047	15	42625
54	0	23915	3	30324	9	41116	3	52304	15	42964
55	0	23861	1	30134	4	41326	4	52485	9	43270
56	1	23795	4	29918	6	41530	2	52591	13	43543
57	0	23715	0	29675	8	41729	4	52622	12	43783
58	0	23622	0	29406	4	41922	2	52577	6	43990
59	0	23515	2	29110	6	42109	0	52458	8	44164
60	0	23396	2	28788	1	42291	3	52263	6	44306
61	0	23263	0	28440	2	42468	6	51994	8	44415
62	0	23117	0	28065	0	42639	5	51649	6	44490
63	0	22958	1	27663	3	42804	2	51229	6	44533
64	0	22786	0	27235	2	42964	2	50733	4	44543
65	1	22600	0	26781	0	43118	3	50163	4	44520
ENS	42	22007	142	28991	281	38881	81	49831	554	36524

T/4-7-16

UNIVERSITE CONCORDIA

PROFESSEURS/CHERCHEURS "NON-MEDECINS" A PLEIN TEMPS

REPARTITION DES EFFECTIFS ENGAGES ET
DES REMUNERATIONS 1981-1982 ANNUELLES DE BASE (ESTIMEES)
SUIVANT
LE RANG ACADEMIQUE ET L'AGE AU 1er JUIN 1982

AGE	RANG ACADEMIQUE								ENSEMBLE	
	Rang 1 Chargé ens.		Rang 2 Adjoint		Rang 3 Agrégé		Rang 4 Titulaire			
	Eff.	Rém.	Eff.	Rém.	Eff.	Rém.	Eff.	Rém.	Eff.	Rém.
25	1	20517	0	24960	0	32003	0	17616	1	20811
26	1	21136	0	25683	0	32884	0	20242	1	22360
27	1	21723	0	26376	0	33736	0	22778	1	23864
28	2	22277	0	27039	0	34559	0	25225	3	25324
29	2	22799	2	27672	0	35353	0	27582	5	26740
30	0	23288	8	28275	1	36119	0	29850	11	28112
31	0	23744	8	28848	2	36856	0	32029	11	29440
32	1	24168	4	29390	1	37564	0	34118	6	30723
33	4	24559	8	29903	4	38244	0	36117	16	31962
34	2	24918	11	30386	1	38895	0	38027	15	33157
35	2	25244	18	30838	7	39517	0	39848	27	34307
36	2	25537	7	31261	14	40111	0	41579	23	35413
37	2	25798	7	31653	5	40676	0	43220	15	36475
38	3	26026	10	32015	14	41212	0	44772	27	37493
39	0	26222	5	32347	16	41720	2	46235	25	38466
40	2	26384	3	32650	13	42199	0	47608	18	39396
41	0	26515	5	32922	15	42649	2	48892	22	40281
42	0	26612	9	33164	9	43071	1	50086	19	41121
43	0	26678	3	33376	7	43464	3	51191	14	41918
44	1	26710	2	33558	23	43828	2	52206	30	42670
45	0	26710	0	33710	13	44164	2	53132	15	43378
46	0	26677	2	33831	8	44471	2	53968	14	44042
47	0	26612	2	33923	17	44749	4	54715	23	44661
48	0	26514	2	33985	13	44998	8	55373	23	45236
49	0	26383	1	34017	12	45219	3	55941	17	45767
50	0	26220	1	34018	15	45412	1	56419	18	46254
51	0	26024	4	33990	7	45575	6	56808	17	46697
52	0	25796	2	33931	13	45710	3	57108	20	47095
53	1	25535	0	33842	4	45816	3	57318	8	47449
54	1	25241	2	33724	4	45894	6	57438	13	47759
55	0	24915	3	33575	11	45943	2	57470	16	48024
56	0	24556	0	33396	4	45963	4	57411	8	48245
57	0	24164	4	33187	7	45955	1	57263	12	48422
58	0	23740	0	32948	7	45917	4	57026	11	48555
59	0	23284	0	32679	3	45852	1	56699	4	48644
60	0	22794	1	32380	6	45757	1	56283	8	48688
61	0	22272	2	32051	1	45634	3	55778	6	48688
62	0	21718	0	31692	2	45482	6	55182	8	48644
63	0	21131	0	31303	0	45302	4	54498	4	48555
64	0	20511	1	30883	2	45092	2	53724	5	48422
65	0	19859	0	30434	2	44855	3	52860	5	48245
ENS	28	24545	137	31479	283	43654	79	55098	545	41289